

# KATALOG 2026

- \* Okapový systém půlkruhový
- \* Okapový systém hranatý
- \* Hutní materiál





**SILNÝ PARTNER PRO VAŠI STŘECHU**

■ <b>KJG</b> ✦	4
■ Okapový systém KJG + Hutní materiál – Pozink, Aluzink, Měď, Titan-zinek, Nerez	26
■ Okapový systém KJG + Hutní materiál – Pozink lakovaný	92
■ Okapový systém W + Hutní materiál – Hliník lakovaný + natur	188
■ Okapový systém W.15 + Hutní materiál – Hliník lakovaný W.15	252
■ Hutní materiál – RHEINZINK®	306
■ Technické a informační pomůcky	310



**KJG**QUALITY 

## SILNÝ PARTNER PRO VAŠI STŘECHU

Patříme mezi leadery ve výrobě okapového systému a střešní krytiny na Slovensku a v Čechách. Firma zpracovává na výrobu ročně **40 000 tun materiálové suroviny**. Ke zpracovávaným surovinám patří pozinkovaný plech, pozinkovaný plech lakovaný, hliníkový plech, hliníkový plech lakovaný, titanzinkový plech, měděný plech i nerezový plech.

Čas od vstupu suroviny do výroby po finální výrobek je v průměru **10 pracovních dnů**. Výrobní část produkuje **5 000 kvalitních klempířských prvků** a obchodní část nabízí dalších **5 000 tisíc položek** - materiálů, nářadí, doplňků, spojovacího materiálu a strojů.



Odkaz na shlédnutí videa.



**KJG**

QUALITY ®

# NÁŠ PŘÍBĚH

**1993**

## PŘÍBĚH ZAČÍNÁ

Společnost vzniká 26. 7. 1993. První výroba začala již na jaře téhož roku v zámečnické dílně Čachtice část Kamence. Vyrábí se na pronajatých zařízeních.

**2001**

## ADMINISTRATIVNÍ BUDOVA ČACHTICE

Sídlo společnosti v Čachticích dostává modernější tvář. Zakládáme novou pobočku v Nitře, již druhou v pořadí na Slovensku.

**1995**

## ROSTEME

Kvůli větší poptávce otevíráme nové prostory a získáváme společnost Sigma. V provozu máme již 20 vlastních strojů. Otevíráme prodejní místa v několika koutech Slovenska.

**2002**

## DOBRO DOŠLI

Rok 2002 přináší mnoho změn v rámci automatizace výroby, výroby nástrojů, výstavby v areálu a rozšíření působnosti založením nových poboček na Slovensku a jedné v chorvatském městě Varaždin.

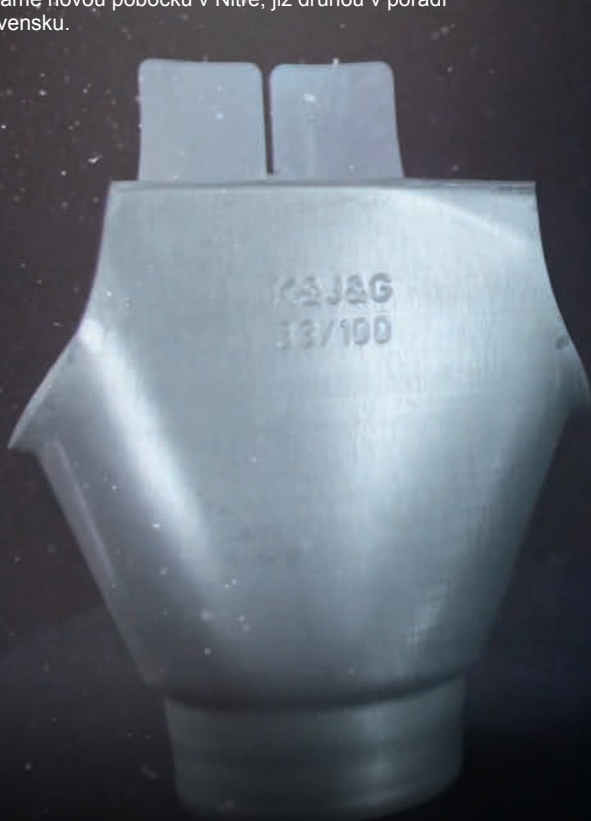

2005



### DŮLEŽITÉ ROZHODNUTÍ

Koncem roku se rozhoduje o výstavbě nových výrobních a skladových prostor společnosti v Čachticích. Expandujeme novou pobočkou i do Košic.

2017



### NELEKAT SE V LAKOVNĚ!

Rozrůstáme se o další výrobní prostor, tentokrát o novou práškovou lakovnu.

2015



### NOVÁ TVÁŘ

Představujeme nové logo vycházející z architektury budov. Zároveň otevíráme nové obchodní centrum v Bratislavě.

2023



### 30 LET KJG

Společnost KJG a.s. dne 26. 7. 2023 oslavuje 30 let od svého založení. 30 let jsme zde s vámi, snažíme se zdokonalovat a postupovat, přinášet inovace a posouvat velké i malé stavební projekty dopředu. Děkujeme za vaši podporu, bez vás by to nešlo.



„Když něco opravdu chceš, celý vesmír se spojí, abys to mohl uskutečnit.“

Eduard Kollár ml., zakladatel KJG a.s.

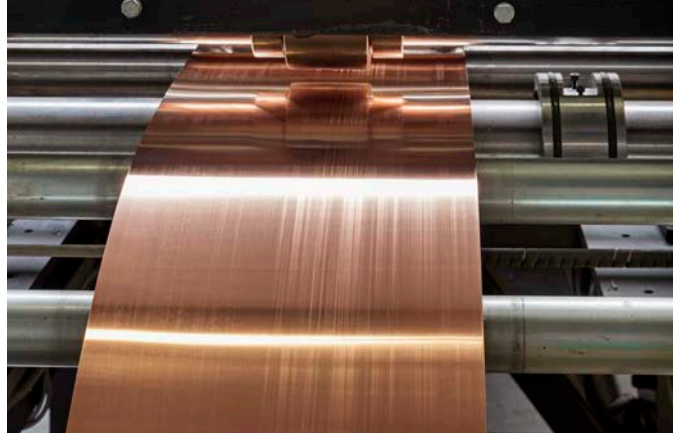

Jsme předním hráčem v Evropě ve výrobě okapového systému, střešních krytin a velkého množství střešních doplňků. Využíváme moderní technologie a kvalitní materiály k dosažení vysokého standardu kvality a přesnosti. Výrobní část se rozprostírá přes 17 500 m<sup>2</sup> a produkuje přes 10 000 produktů.



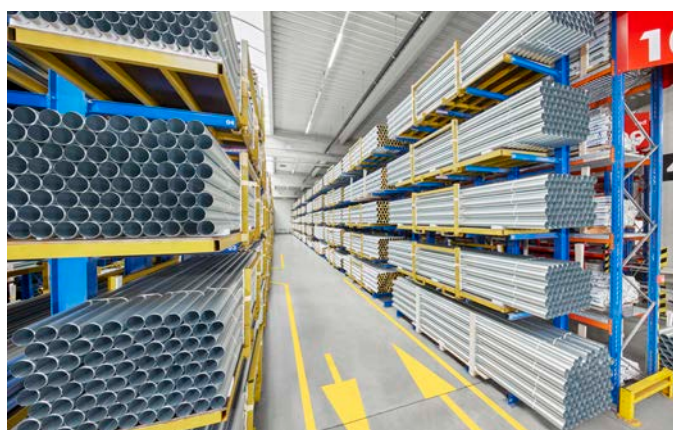
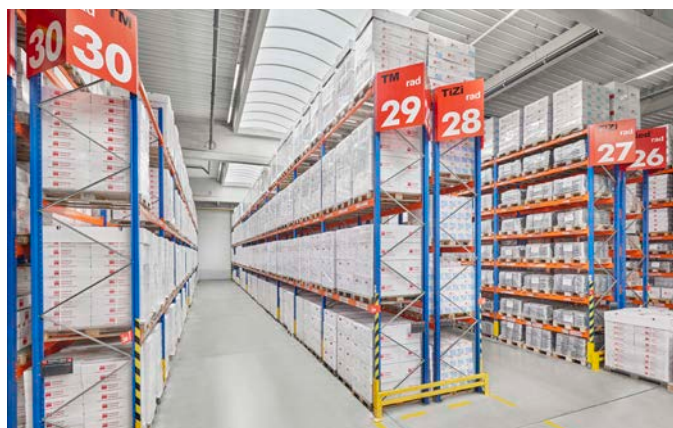

Disponujeme velkým množstvím produktů na skladě. To znamená, že jsme schopni poskytnout rychlé dodání a zajistit dostupnost produktů KJG pro naše zákazníky. Tímto způsobem snižujeme čas dodávek a zajišťujeme efektivitu pro naše zákazníky. O tom svědčí 12 500 m<sup>2</sup> skladových prostor.



Pro požadavky vysoké protikorozní odolnosti v oblasti ocelových a pozinkovaných materiálů lakovna od roku 2011 aplikuje v provozu namísto zinečnatého fosfátu nejmodernější nanotechnologie na bázi zirkonu, křemíku a polymerů. Tyto inovativní úpravy povrchů kovů s vysokou korozní odolností ji zařadily mezi špičkové evropské společnosti poskytující antikorozi ochranu pro produkty automobilového průmyslu, elektrotechnického průmyslu a spotřebního zboží vysoké užitné hodnoty. Stali jsme se ještě více nezávislími a nyní můžeme přenést své nadšení do inovací a neustálého zkvalitňování našich produktů. Ročně nastříkáme přes 13 milionů kusů výrobků KJG.





Hlavní devizou vlastní nástrojárny je nezávislost společnosti v řešení technických úkolů

Nástrojárna se od založení zabývá konstrukcí, vývojem a výrobou lisovacích nástrojů, střížných nástrojů a specializovaných přípravků potřebných pro výrobu. V letech 2016 a 2017 prošla významnou modernizací založenou na nákupu nových CNC obráběcích strojů v oblasti frézování, soustružení, elektroerozivního obrábění a broušení. Všem moderním technologiím v nástrojárně se věnuje 10 profesionálních odborníků vyškolených na jednotlivé pozice.



# VAŠE MULTIMETALICKÁ SPOLEČNOST

---

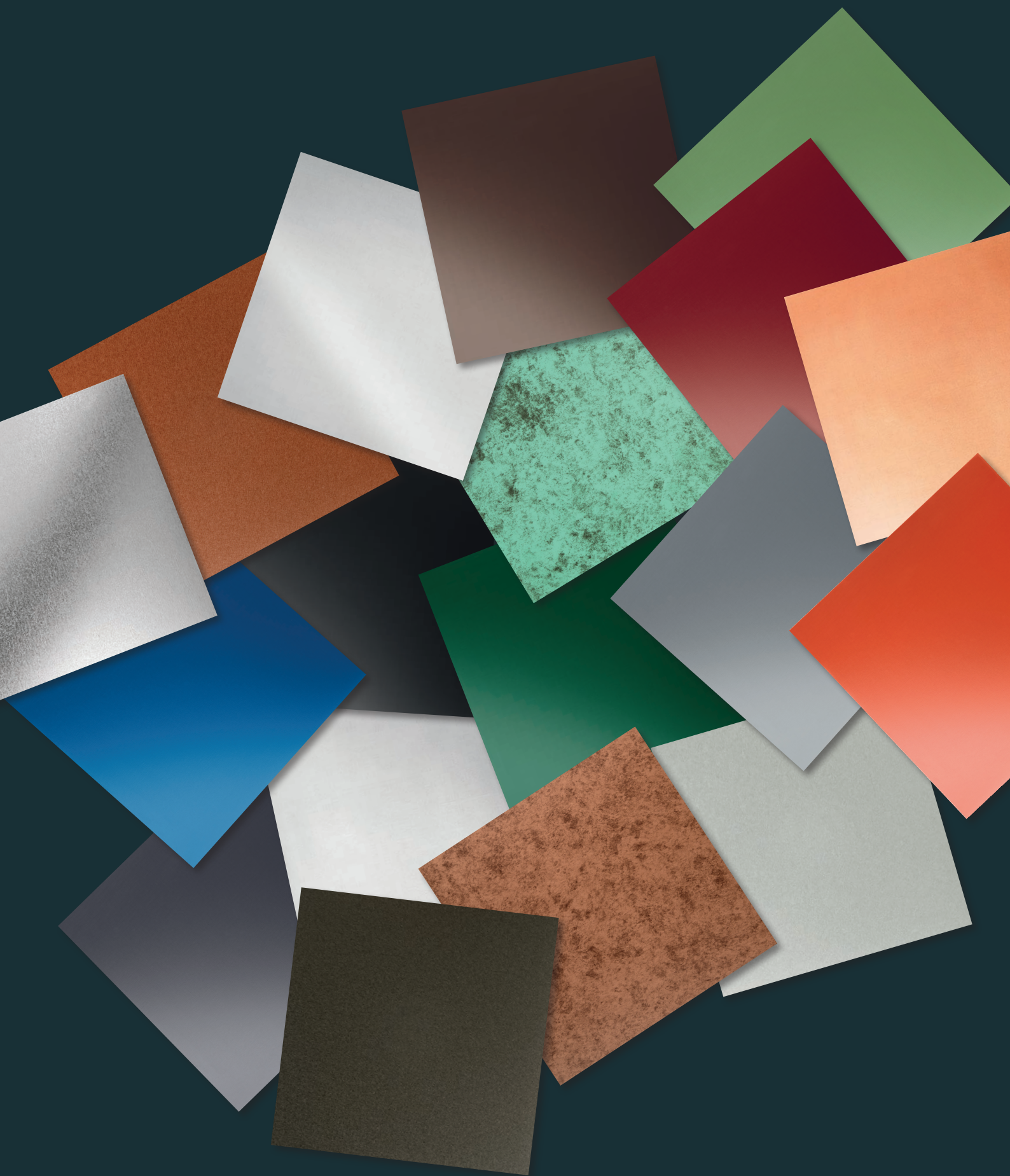



## POZINK

Ocel je slitina železa a uhlíku s maximálním obsahem uhlíku 2,14 %. Ocel, kovová slitina se železem jako hlavní složkou, je především oceňovaná pro svoji mechanickou stabilitu a nosnost. Použití tenkého povlaku zinku chrání ocel před korozi. Přibližně polovina světové produkce zinku se používá ke galvanizování a tím i k ochraně proti korozi.

POZINK



## POZINK LAKOVANÝ

Lakovaný pozinkovaný plech je další vývojový stupeň ocelářského průmyslu se zaměřením na ochranu proti korozi a přizpůsobení se současným požadavkům ve stavebnictví. Lakovaný pozink v sobě spojuje vynikající mechanické vlastnosti pozinkované oceli s dodatečnou ochranou proti korozi ve formě organické povrchové úpravy. Komponenty okapového systému jsou povrchově upraveny práškováním.

POZINK

LAKOVANÝ



## MĚĎ

Měď je červený kov, kujný a tažný: je nejlepším vodičem elektrického proudu. Člověk ho poznal dřív než železo. Mezi dobou kamennou a železnou bylo dlouhé období bronzové, které končilo vlastně až ve středověku. Měď znali už starověcí Egypťané. Bronzové sochy odlévali už v 5. stol. př. n. l. Svůj název dostala měď podle prvních dolů na měď na Kypru. Kryštof Kolumbus použil měděné desky k ochraně své lodi před napadnutím řasami. Sochu svobody v New Yorku tvoří asi 80 tun mědi.

MĚĎ



## TITAN-ZINEK

Zinek se používal jako součást mosazi od starověku. Evropané objevili pozitivní vlastnosti kovu v 17. století. Díky své odolnosti proti korozi je zinek vynikající k odvodnění střechy a vždy najde nové oblasti použití – v neposlední řadě proto, že je dobře recyklovatelný. Titanzinkový materiál je vyroben podle STN 988 (STN EN 988). Slitina se skládá z elektrolyticky čistého zinku podle STN 1179 se stupněm ryzosti 99,995 % a z přesně určených podílů přísad mědi a titanu. Velký význam této slitiny spočívá kromě jiných faktorů i v jejich materiálově-technologických vlastnostech.

TITAN  
ZINEK



## HLINÍK

Hliník se v přírodě nevyskytuje ve své formě. První teorii o jeho existenci vyslovil francouzský chemik Antoine Lavoisier v roce 1778. Hliník poprvé vyrobil v roce 1825 dánský chemik Hans-Christian Oersted. Dřív, než se zjistilo, že hliník lze levně vyrobit z bauxitu, to byl nejdražší kov na světě. Hliník v různých nerostech tvoří 8 % zemské kůry, čímž je po kyslíku a křemíku třetím nejrozšířenějším prvkem. Ve stavebnictví se využívá na objekty, kde se požaduje vysoká odolnost vůči korozi, vyhovující na všechny druhy střech, fasádních profilů, případně okapového systému.

ALU  
MINIUM

NATUR



## HLINÍK LAKOVANÝ

Hliníkové svítka a plechy se vyrábějí z dobře tvárných hliníkových slitin. Z tohoto důvodu se hliníkové plechy snadno a bezpečně zpracovávají. Hliníkové plechy jsou vhodné pro falcované střechy, fasádní panely, okapový systém, střešní krytiny, případně parapety. Hliník reaguje s kyslíkem ve vzduchu, čímž se vytváří přirozená vrstva oxidu. Tato vrstva poskytuje vynikající ochranu proti korozi.

ALU  
MINIUM

POLYESTER



## HLINÍK LAKOVANÝ W.15

Hliníkové svítka a plechy se vyrábějí z dobře tvárných hliníkových slitin. Z tohoto důvodu se hliníkové plechy snadno a bezpečně zpracovávají. Hliníkové plechy jsou vhodné pro falcované střechy, fasádní panely, okapový systém, střešní krytiny, případně parapety. Hliník reaguje s kyslíkem ve vzduchu, čímž se vytváří přirozená vrstva oxidu. Tato vrstva poskytuje vynikající ochranu proti korozi.

ALU  
MINIUM

W.15



## NEREZ

Nerezová ocel je slitina železa, chromu a někdy niklu a jiných kovů, která má vynikající odolnost proti korozi. Použití nerezové ocele je poměrně nedávné a skutečně se začalo rozvíjet až ve dvacátých letech. Princip legování železa a chromu pochází z roku 1821, ale až v roce 1904 se zjistilo, že přítomnost chromu brání korozi. Nerezový plech je vyráběn z vysoce kvalitní nerezové oceli. Ve stavebnictví se nerezový plech používá nejen pro jeho atraktivní vzhled, ale i kvůli dlouhodobé životnosti, jeho ekologické nezávadnosti a vysoké odolnosti vůči korozi. Jeho vlastnosti ho předurčují k všestrannému použití. Práce s tímto materiálem je možná i při nízkých teplotách.

NEREZ

## OKAPOVÝ SYSTÉM KJG



### PŮLKRUHOVÝ OKAPOVÝ SYSTÉM

Žlab půlkruhový: 200 / 250 / 280 / 333 / 400 / 500 mm

Žlab nástřešní: 500 / 650 / 800 mm

Svodová roura: 60 / 80 / 100 / 120 / 150 mm



### HRANATÝ OKAPOVÝ SYSTÉM

Žlab hranatý: 200 / 250 / 333 / 400 / 500 mm

Svodová roura hranatá: 80 x 80 / 100 x 100 / 120 x 120 / 150 x 150 mm



## HUTNÍ MATERIÁL KJG



### SVITKY

Svítek dělený  
Svítek rozřez  
Děrovaný svítek  
Svítek s fólií



### TABULE

Tabule s fólií  
Tyč pásová





Detail střešního žlabu půlkruhového



**Objekt:** Vinný dům EDO

**Země:** Slovensko – Čajkov

**Architekt:** Ing. arch. Peter Bouda

**Realizační firma:** Kontrakting stavebné montáže, spol. s r.o.

**Typ stavby:** novostavba

**Materiál:** hliník lakovaný W.15

**Barva:** mechově zelená W.15

**RAL:** 6005

**Zpracování střechy:** střešní krytina KJG FALZ, zachytávače sněhu

**Zpracování okapového systému:** okapový systém půlkruhový



Odkaz na shlédnutí videa.



**KJG** se specializuje nejen na okapový systém ale také střešní krytiny, střešní doplňky a mnoho dalšího. Všechny výrobky mají ustálené barvy a harmonicky ladí jako celek. Naší prioritou však zůstává zabezpečení maximální kvality, nabídky spolehlivých produktů a řešení střešních a okapových systémů.

- 1 OKAPOVÝ SYSTÉM KJG
- 2 STŘEŠNÍ KRYTINA KJG FALZ
- 3 ZÁVĚTRNÁ LIŠTA
- 4 STŘEŠNÍ HŘEBENÁČ
- 5 ZACHYTÁVAČE SNĚHU
- 6 STŘEŠNÍ SCHODY
- 7 VĚTRACÍ KOMÍNY
- 8 DEHN – HROMOSVODOVÝ SYSTÉM

**Profesionální střešní řešení KJG**

Pokud hledáte správné řešení pro zastřešení vašeho objektu popřípadě odvedení vody ze střechy u nás vždy najdeme společné řešení. V KJG již 30 let zajišťujeme profesionální střešní řešení a okapové systémy. Montáž výrobků KJG je možná na všechny druhy staveb, o čemž svědčí i reference na speciální projekty, které jsme již v minulosti realizovali.



**Barva:** světlá šedá W.15, antracit W.15  
**Zpracování:** atypický fasádní a podhledový profil



**Barva:** prePATINA SG schiefergrau (bitlicovo šedá)  
**Zpracování:** šablony



**Barva:** rally červená, antracit  
**Zpracování:** střešní krytina KJG FALZ



**Barva:** mechově zelená W.15  
**Zpracování:** střešní krytina KJG FALZ



Barva: prePATINA SG schiefergrau (bridlicovo šedá)  
Zpracování: střešní krytina FALZ

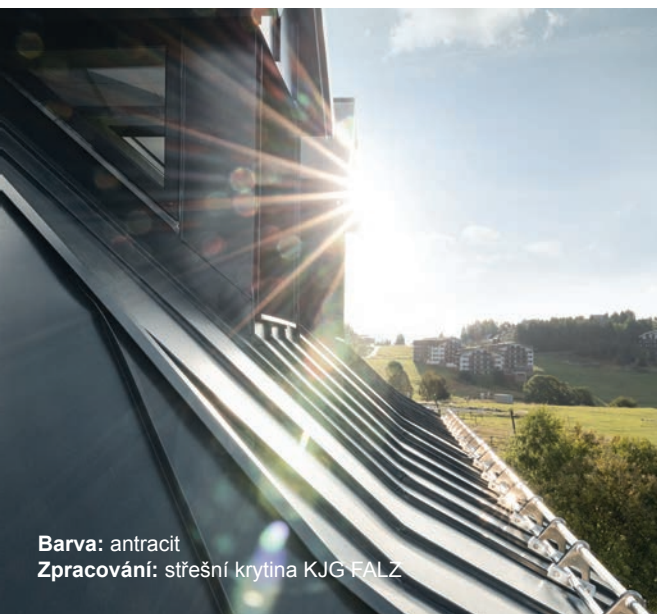

Barva: antracit  
Zpracování: střešní krytina KJG FALZ



Barva: bielo hliníková  
Zpracování: střešní krytina KJG FALZ



Barva: prePATINA BG blaugrau (modro šedá)  
Zpracování: šablony, dvojitá stojatá drážka, QuickStep

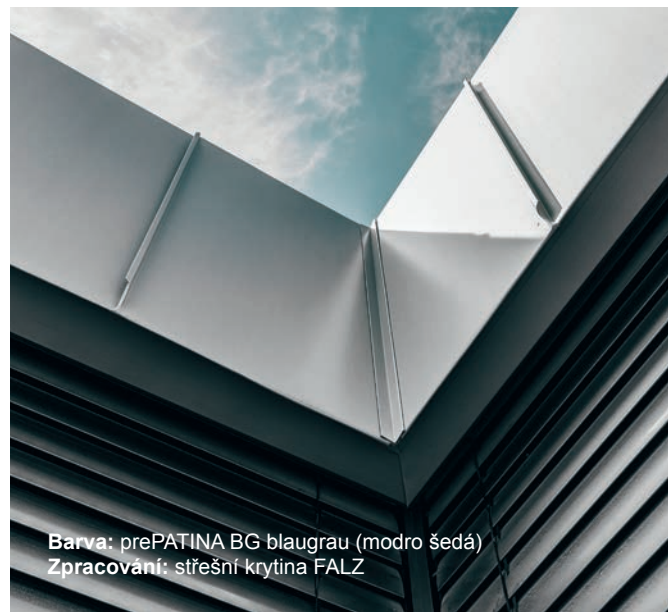

Barva: prePATINA BG blaugrau (modro šedá)  
Zpracování: střešní krytina FALZ

Samozřejmě! V **KJG** nabízíme široké spektrum služeb, abychom vyhověli různým potřebám našich zákazníků. Zákazníci jsou pro nás vždy na prvním místě a proto se snažíme zajistit jejich spokojenost a zaručit, že dostanou služby, které vyhovují jejich konkrétním potřebám.



### Odborné poradenství

Tvoří vyškolený tým lidí, kteří umí poradit při výběru vhodného materiálu, střešní krytiny a poskytnout veškeré informace, jaké po nás zákazníci požadují.



### Ohýbací centrum KJG

Ohýbací zařízení se nacházejí po celé síti KJG, zákazníci mohou zařízení obsluhovat po zaškolení personálu a ohýbat potřebné materiály.

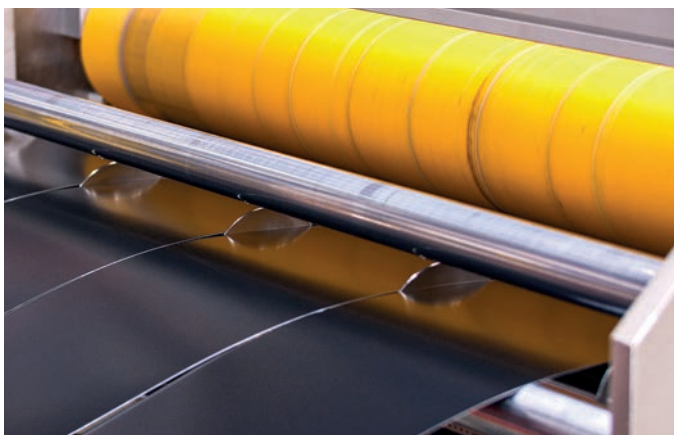

### Dělení svitků

Je technologie, která umožňuje přesné dělení materiálů na požadovanou šířku a délku dle potřeby zákazníků.



### Doprava

Služba vlastní dopravy je skvělou možností pro zákazníky, kteří potřebují rychlé a spolehlivé doručení zboží nebo materiálů.



### Výroba na míru

Umožňuje výrobu výrobků podle přesných specifikací a požadavků zákazníka jako jsou například střešní krytiny, atypické profily a mnoho dalšího.



### Půjčovna nářadí

Nabízíme širokou škálu nástrojů a strojů na krátkodobé a dlouhodobé pronájmy jako jsou falzovací zařízení, kleště a mnoho dalšího.

PROHLÁSENÍ O PARAMETRECH PLECHOVÉ PROFILY A TVAROVKY. Č. 0001/2025. Vydání v souladu s přílohou III k nařízení (EU) č. 305/2011 a vyhláškou MVOVR SR č. 162/2013 Z.z. a zákonem č. 133/2013 Z.z.

PROHLÁSENÍ O PARAMETRECH STŘEŠNÍ, ČELNÍ A NÁSTŘEŠNÍ ŽLABOVÝ HÁK. Č. 0002/2025. Vydání v souladu s přílohou III k nařízení (EU) č. 305/2011 a vyhláškou MVOVR SR č. 162/2013 Z.z. a zákonem č. 133/2013 Z.z.

PROHLÁSENÍ O PARAMETRECH OKAPOVÉ STŘEŠNÍ ŽLABY A ODPAĐOVÉ ROURY. Č. 0003/2025. Vydání v souladu s přílohou III k nařízení (EU) č. 305/2011 a vyhláškou MVOVR SR č. 162/2013 Z.z. a zákonem č. 133/2013 Z.z.

Plechové profily a tvarovky

Žlabové háky

Střešní žlaby a odpadové roury

PROHLÁSENÍ O PARAMETRECH SAMONOSNÁ STŘEŠNÍ KOVOVÁ KRYTINA. Č. 0004/2025. Vydání v souladu s přílohou III k nařízení (EU) č. 305/2011 a vyhláškou MVOVR SR č. 162/2013 Z.z. a zákonem č. 133/2013 Z.z.

PROHLÁSENÍ O PARAMETRECH SAMONOSNÉ OCELOVÉ TRAPEZOVÉ PROFILY. Č. 0005/2025. Vydání v souladu s přílohou III k nařízení (EU) č. 305/2011 a vyhláškou MVOVR SR č. 162/2013 Z.z. a zákonem č. 133/2013 Z.z.

PROHLÁSENÍ O PARAMETRECH STŘEŠNÍ ZACHYTÁVAČE SNĚHU. Č. 0006/2025. Vydání v souladu s přílohou III k nařízení (EU) č. 305/2011 a vyhláškou MVOVR SR č. 162/2013 Z.z. a zákonem č. 133/2013 Z.z.

Střešní krytina

Trapezové profily

Střešní zachytávače sněhu

PROHLÁSENÍ O PARAMETRECH KJG STŘEŠNÍ KRYTINA ČTVEREC. Č. 0007/2025. Vydání v souladu s přílohou III k nařízení (EU) č. 305/2011 a vyhláškou MVOVR SR č. 162/2013 Z.z. a zákonem č. 133/2013 Z.z.

BUREAU VERITAS Certification. KJG a. s. Čiachtice Slovenská republika. ISO 9001:2015. Povrchové úpravy kovů, práškové lakování.

CECH STŘECHÁŘŮ SLOVENSKA. UDELUJE CERTIFIKÁT ČÍSLO 30/2026 POTVRZUJÍCÍ, ŽE FIRMA KJG a.s. Čiachtice SPLŇUJE VŠETKY KVALITATIVNÍ KRITÉRIA PRE ČLENSTVO V CECHU STŘECHÁŘŮ SLOVENSKA.

Střešní krytina čtverec

Certifikát ISO lakovna

Cech Střeňářů Slovenska



# PRODEJNÍ MÍSTA KJG



## 1. Čachtice



### KJG a.s. prodejna

916 21 Čachtice  
Družstevná 746/32

e-mail: [kjgcam@kjg.sk](mailto:kjgcam@kjg.sk)

telefon: +421 32 774 34 26

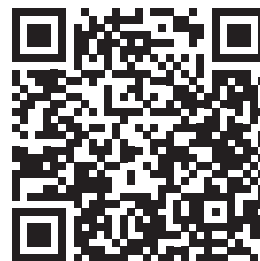

## 2. Bratislava



### KJG a.s. obchodní centrum

831 09 Bratislava  
Rybničná 49

e-mail: [kjgba@kjg.sk](mailto:kjgba@kjg.sk)

telefon: +421 2 482 030 09



## 3. Nitra



### KJG a.s. prodejna

949 01 Nitra  
Cabajská 23

e-mail: [kjgnr@kjg.sk](mailto:kjgnr@kjg.sk)

telefon: +421 37 692 27 00



## 4. Banská Bystrica

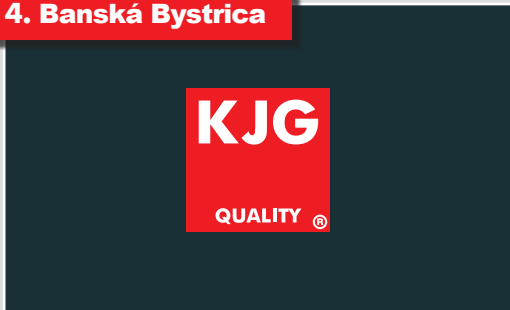

### KJG a.s. prodejna

974 05 Banská Bystrica  
Zvolenská cesta 14

e-mail: [kjgbb@kjg.sk](mailto:kjgbb@kjg.sk)

telefon: +421 48 471 79 00



## 5. Varaždin



### KJG d.o.o. prodejna

422 04 Turčin - Donji Knežinec  
Ulica kralja Andrije II. 4

e-mail: [kjg@kjg.hr](mailto:kjg@kjg.hr)

telefon: +385 42 206 136



## Prodejce KJG



### Bližší info

Scan QR code



## 1 KVALITNÍ VÝROBKY S DLOUHOU TRADICÍ

KJG, a. s., působí na trhu od roku 1993 a přináší výrobky nejvyšší kvality. Důkazem toho jsou četné certifikáty STN a ISO týkající se kvality a odolnosti výrobků společnosti.

## 2 KOMPLETNÍ STŘEŠNÍ SYSTÉM

Nejsme jen výrobcí okapového systému! V našem portfoliu najdete širokou nabídku střešních krytin, sněhových zachytávačů, střešních doplňků a mnoho dalšího. Všechny komponenty dohromady tvoří designový celek.

## 3 ŠIROKÁ ŠKÁLA MATERIÁLŮ

Patříme mezi multimetalické společnosti, v naší nabídce najdete 7 základních materiálů a samozřejmě lakované plechy ve více než 50 barevných provedeních a povrchových úpravách.

## 4 SNADNÁ MONTÁŽ

V našem vývojevém centru pravidelně pracujeme na inovacích našich produktů, abychom zajistili rychlou a snadnou montáž.

## 5 DODÁVKA PŘÍMO NA PŘÁNÍ

Naší další výhodou je flotila vozidel, která zajišťuje bezpečné a přímé doručení materiálu k vám. K dispozici máme vozidla s hydraulickou rukou, hydraulickým čelem a také menší dodávky.

## 6 ODOLNÉ PROTI POVĚTRNOSTNÍM VLIVŮM

Produkty KJG jsou vyrobeny z vysoce kvalitních materiálů, které jsou odolné vůči nežádoucím povětrnostním podmínkám, jako je silný vítr, sluneční záření, nízké nebo vysoké teploty.

## 7 ESTETICKÝ VZHLED

Kromě kvality se naše výrobky vyznačují také estetickým vzhledem. Splňují náročné architektonické podmínky a dokonale doplňují exteriér vašich budov.

## 8 KJG®

Díky našim obchodním partnerům jsou naše výrobky dostupné nejen na Slovensku, ale v rámci Evropy. Jsme schopni zajistit zákazníkům mezinárodně nepřetržitou dostupnost výrobků a služeb.

## 9 VLASTNÍ LAKOVNA

Díky naší práškové lakovně jsme se stali nezávislími a naše výrobky mají barevnou stálost a trvanlivost. Používáme technologii keramického potahování kovů. Proto dosahujeme vysokých hodnot přilnavosti práškového lakování a odolnosti proti korozi.

## 10 REFERENCE

Naše výrobky jsou vhodné pro všechny typy staveb, o čemž svědčí i reference týkající se speciálních projektů, které jsme již v minulosti realizovali.

**Objekt:** Kamenná chata pod Chopkem - 1985 m n.m.

**Země:** Slovensko – Nízke Tatry

**Architekt:** Ing. arch. Emil Krížo

**Realizační firma:** Michal Čík – PAMASTAV s.r.o.

**Typ stavby:** rekonstrukce

**Materiál:** TATA STEEL Colorcoat Prisma®,  
TATA STEEL Colorcoat® SDP 35 - RWG

**Barva:** rally červená, antracit

**RAL:** 3020, 7016

**Zpracování střechy:** střešní krytina KJG FALZ, zachytávače sněhu

**Zpracování okapového systému:** okapový systém půlkruhový







**Půlkruhový okapový systém KJG**

■ Žlaby	32
■ Dilatace	34
■ Žlaby – příslušenství	35
■ Háky	36
■ Rohy	39
■ Čela	40
■ Kotlíky	41
■ Kolena	44
■ Svodové roury	46
■ Svodové roury – příslušenství	47
■ Objímky	49
■ Objímky – příslušenství	50
■ Zachytávače vody	53
■ Ochranné svodové roury	54
■ Hobby program	56

**Hranatý okapový systém KJG**

■ Žlaby	66
■ Dilatace	66
■ Háky	67
■ Rohy	68
■ Čela	68
■ Kotlíky	68
■ Kolena	71
■ Svodové roury	71
■ Objímky	71
■ Objímky – příslušenství	71
■ Zachytávače vody	74
■ Ochranné svodové roury	74
■ Hobby program	???

**Hutní materiál KJG**

■ Svitky – Pozink U. S. Steel	77
■ Tabule – Pozink U. S. Steel	79
■ Svitky – Pozink MARCEGAGLIA	80
■ Tabule – Pozink MARCEGAGLIA	82
■ Svitky – Aluzink	84
■ Svitky – Měď	86
■ Tabule – Měď	87
■ Svitky – Titan-zinek	88
■ Tabule – Titan-zinek	89
■ Svitky – Nerez	90
■ Tabule – Nerez	91

**Technické a informační pomůcky**

■ Informace pro okapový systém a hutní materiál	310
---	-----



<b>USS</b>	Pozink – U. S. Steel	<b>1</b>
<b>MARN</b>	Pozink – MARCEGAGLIA	<b>2</b>
<b>AZ</b>	Aluzink	<b>3</b>
<b>M</b>	Měď	<b>4</b>
<b>TZ</b>	Titan-zinek	<b>5</b>
<b>304 2B</b>	Nerez - AISI 304 2B – MATT	<b>6</b>
<b>430 BA</b>	Nerez – AISI 430 BA zrcadlový lesk	<b>7</b>
<b>316 L</b>	Nerez - AISI 316 L – MATT	<b>8</b>

**MATERIÁLY NATUR KJG  
8 ZÁKLADNÍCH  
DRUHŮ**

**GARANČE MATERIÁLŮ**





Natur		Žlab půlkruhový	Žlab náštržní	Svodová roura	Žlab hranatý	Svodová roura hranatá	Hutní materiál Svitky	Hutní materiál Tabule
USS	Pozink – U. S. Steel	✓	✓	✓	✓	✓	✓	✓
MARN	Pozink – MARCEGAGLIA	✓	✓	✓	✓	✓	✓	✓
AZ	Aluzink						✓	
M	Měď	✓	✓	✓	✓	✓	✓	✓
TZ	Titan-zinek	✓	✓	✓	✓	✓	✓	✓
304 2B	Nerez - AISI 304 2B – MATT	✓	✓	✓			✓	✓
430 BA	Nerez - AISI 430 BA zrcadlový lesk						✓	✓
316 L	Nerez - AISI 316 L – MATT						✓	

POZINK / ALUZINK  
MED / TITAN-ZINEK  
NEREZ

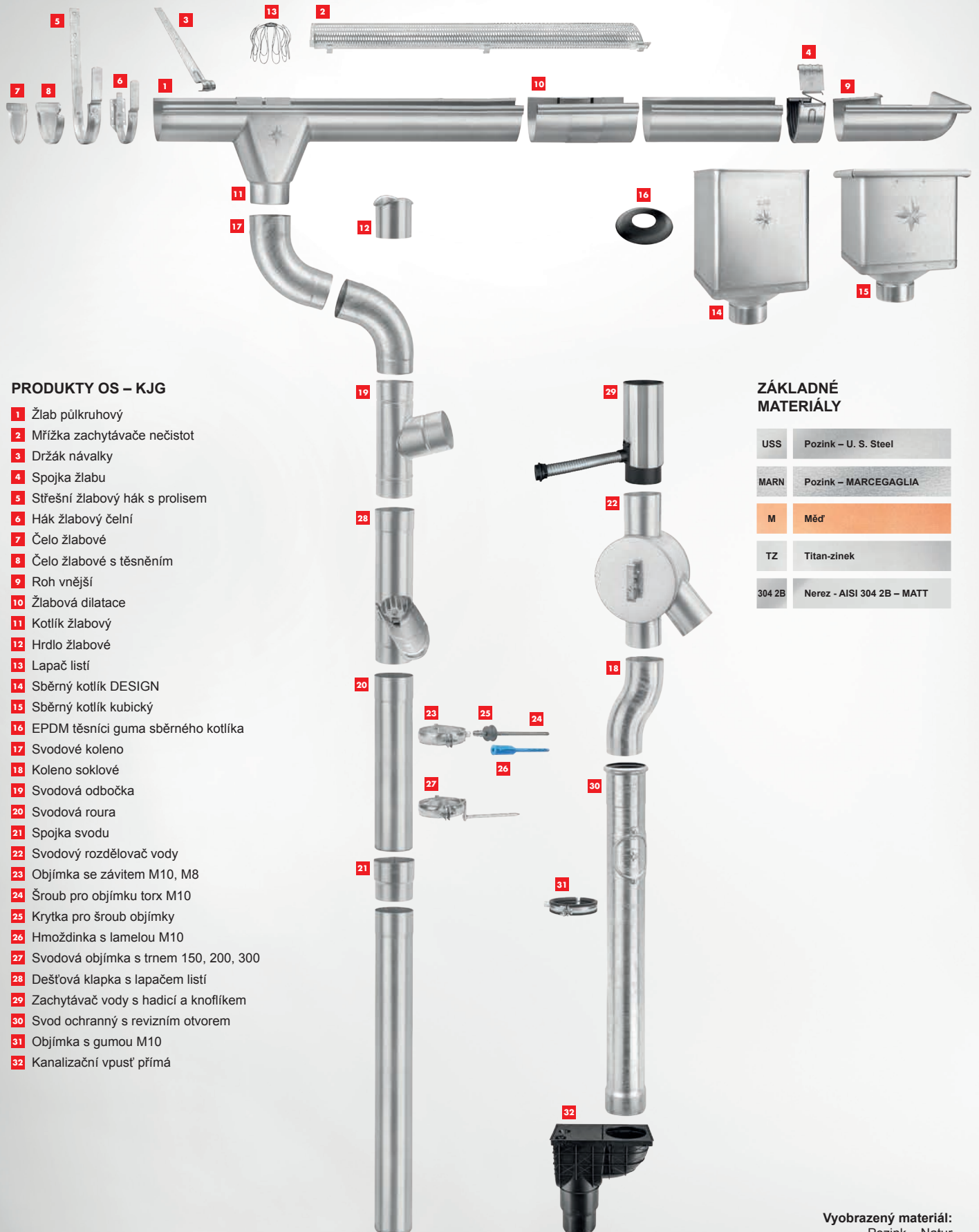

## PRODUKTY OS – KJG

- 1 Žlab půlkruhový
- 2 Mřížka zachytávače nečistot
- 3 Držák návalky
- 4 Spojka žlabu
- 5 Sřešní žlabový hák s prolisem
- 6 Háček žlabový čelní
- 7 Čelo žlabové
- 8 Čelo žlabové s těsněním
- 9 Roh vnější
- 10 Žlabová dilatace
- 11 Kotlík žlabový
- 12 Hrdlo žlabové
- 13 Lapač listí
- 14 Sběrný kotlík DESIGN
- 15 Sběrný kotlík kubický
- 16 EPDM těsnící guma sběrného kotlíka
- 17 Svodové koleno
- 18 Koleno soklové
- 19 Svodová odbočka
- 20 Svodová roura
- 21 Spojka svodu
- 22 Svodový rozdělovač vody
- 23 Objímka se závitem M10, M8
- 24 Šroub pro objímku torx M10
- 25 Krytka pro šroub objímky
- 26 Hmoždinka s lamelou M10
- 27 Svodová objímka s trnem 150, 200, 300
- 28 Dešťová klapka s lapačem listí
- 29 Zachytávač vody s hadicí a knoflíkem
- 30 Svod ochranný s revizním otvorem
- 31 Objímka s gumou M10
- 32 Kanalizační vpust' přímá

## ZÁKLADNÉ MATERIÁLY

USS	Pozink – U. S. Steel
MARN	Pozink – MARCEGAGLIA
M	Měď
TZ	Titan-zinek
304 2B	Nerez - AISI 304 2B – MATT

Vyobrazený materiál:  
Pozink – Natur

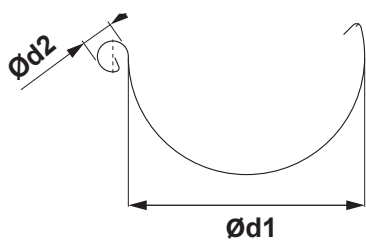

## ROZMĚRY STŘEŠNÍCH ŽLABŮ

(rozměry a rozměrové tolerance podle EN 612)

Rozvinutá šířka (mm)	200	250	280	333	400	500
Ød1	80	105	127	153	192	250
Ød2	16	18	18	20	22	22

### SPAŘOVANÉ TIG

### VNITŘNÍ FALZ

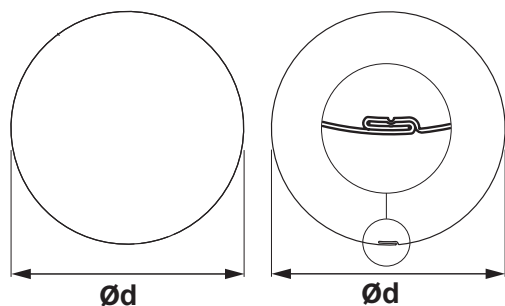

## ROZMĚRY STŘEŠNÍCH SVODŮ

(rozměry a rozměrové tolerance podle EN 612)

Rozměry	60	80	100	120	150
Jmenovitá velikost Ød (mm)	60	80	100	120	150
Pozink	FALZ	FALZ	FALZ	FALZ	FALZ
Měď	TIG	TIG	TIG	TIG	FALZ
Titan-zinek	TIG	TIG	TIG	TIG	FALZ
Nerez	TIG	TIG	TIG	TIG	-

## ROZMĚRY STŘEŠNÍCH HÁKŮ

(rozměry a rozměrové tolerance podle EN 612)

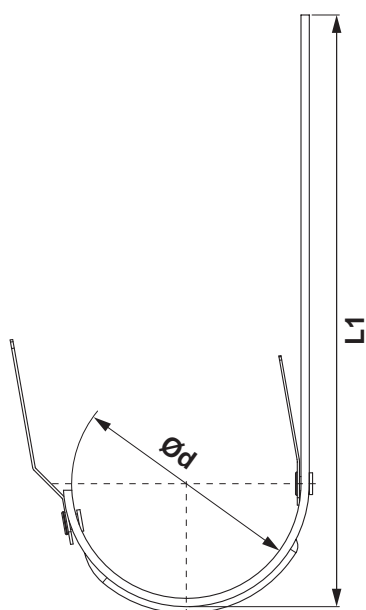

Rozměry (mm)	L1	Ød
200	290	80
250	310	105
280	345	127
333 – 510	345	153
333 – 550	385	153
333 – 610	445	153
400	400	192



**ŽLAB PŮLKRUHOVÝ**

**ROZMĚR: 200 – 250**

Jmenovitá velikost	200	200	200	250	250	250	250
Délka v m	2,0	3,0	4,0	2,0	3,0	4,0	5,0
<b>USS</b> [s=0,55] Pozink – U. S. Steel	003393	003409	003416	003430	003454	003478	003492
<b>M</b> [s=0,55] Měď	–	011954	–	–	011961	011978	–
<b>TZ</b> [s=0,65] Titan-zinek	–	047939	–	047946	047960	047984	047991
<b>304 2B</b> [s=0,50] Nerez - AISI 304 2B – MATT	–	–	–	–	–	086679	–
Balení v m	<b>10</b>	<b>15</b>	<b>20</b>	<b>10</b>	<b>15</b>	<b>20</b>	<b>25</b>
Balení v m	<b>800</b>	<b>1 200</b>	<b>1 600</b>	<b>480</b>	<b>720</b>	<b>960</b>	<b>1 200</b>

**ŽLAB PŮLKRUHOVÝ**

**ROZMĚR: 250 – 280**

Jmenovitá velikost	250	280	280	280	280	280
Délka v m	6,0	2,0	3,0	4,0	5,0	6,0
<b>USS</b> [s=0,55] Pozink – U. S. Steel	003515	003539	003553	003577	003591	003614
<b>M</b> [s=0,55] Měď	011992	–	012005	012012	–	012036
<b>TZ</b> [s=0,65] Titan-zinek	048004	048028	048042	048066	048080	048097
<b>304 2B</b> [s=0,50] Nerez - AISI 304 2B – MATT	–	–	–	086686	–	–
Balení v m	<b>30</b>	<b>10</b>	<b>15</b>	<b>20</b>	<b>25</b>	<b>30</b>
Balení v m	<b>1 440</b>	<b>420</b>	<b>630</b>	<b>840</b>	<b>1 050</b>	<b>1 260</b>



**ŽLAB PŮLKRUHOVÝ**

**ROZMĚR: 333**

Jmenovitá velikost	333	333	333	333	333
Délka v m	2,0	3,0	4,0	5,0	6,0
<b>USS</b> [s=0,55] Pozink – U. S. Steel	003638	003652	003676	003690	003713
<b>M</b> [s=0,55] Měď	–	012043	012050	012067	012074
<b>TZ</b> [s=0,65] Titan-zinek	048103	048127	048141	048165	048196
<b>304 2B</b> [s=0,50] Nerez - AISI 304 2B – MATT	–	–	086693	–	086709
Balení v m	<b>10</b>	<b>15</b>	<b>20</b>	<b>25</b>	<b>30</b>
Balení v m	<b>330</b>	<b>495</b>	<b>660</b>	<b>825</b>	<b>990</b>

**ŽLAB PŮLKRUHOVÝ**

**ROZMĚR: 400 – 500**

Jmenovitá velikost	400	400	400	400	500
Délka v m	3,0	4,0	5,0	6,0	4,0
<b>USS</b> [s=0,55] Pozink – U. S. Steel	003720	003737	003744	003751	003768 *
<b>M</b> [s=0,55] Měď	–	012081	–	012098	012104 *
<b>TZ</b> [s=0,65] Titan-zinek	–	048219	–	048233	–
<b>TZ</b> [s=0,70] Titan-zinek	–	–	–	–	048257 *
Balení v m	<b>15</b>	<b>20</b>	<b>25</b>	<b>30</b>	<b>20</b>
Balení v m	<b>405</b>	<b>540</b>	<b>675</b>	<b>810</b>	<b>200</b>

\* Výroba na objednávku



## ŽLAB NÁSTŘEŠNÍ

Jmenovitá velikost	500	650	650	650	800
Délka v m	4,0	3,0	4,0	6,0	4,0
<b>USS</b> [s=0,55] Pozink – U. S. Steel	049711	094360 *	049728	049735	049742 *
<b>M</b> [s=0,55] Měď	–	–	000408	–	000415 *
<b>TZ</b> [s=0,65] Titan-zinek	–	–	000439	–	–
<b>304 2B</b> [s=0,50] Nerez - AISI 304 2B – MATT	–	–	102850 *	–	–
Balení v m	<b>4</b>	<b>3</b>	<b>4</b>	<b>6</b>	<b>4</b>
Balení v m	<b>200</b>	<b>150</b>	<b>200</b>	<b>300</b>	<b>160</b>

\* Výroba na objednávku



## ŽLABOVÁ DILATACE

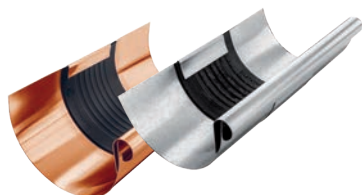

Jmenovitá velikost		250/260	280/260	333/260	400/260
<b>USS</b>	Pozink – U. S. Steel	012623	012630	012647	012654
<b>M</b>	Měď	098009	098016	098023	098030
<b>TZ</b>	Titan-zinek	082688	082695	082701	082718
<b>304 2B</b>	Nerez - AISI 304 2B – MATT	092205	092212	092229	–
Balení v ks		<b>3</b>	<b>3</b>	<b>5</b>	<b>5</b>
Balení v ks		<b>360</b>	<b>360</b>	<b>200</b>	<b>200</b>

## DILATACE NÁSTŘEŠNÍHO ŽLABU



Jmenovitá velikost		670/260
<b>USS</b>	Pozink – U. S. Steel	013538
<b>M</b>	Měď	098047
<b>TZ</b>	Titan-zinek	082725
<b>304 2B</b>	Nerez - AISI 304 2B – MATT	110671
Balení v ks		<b>1</b>
Balení v ks		<b>40</b>

## DILATAČNÍ PÁS

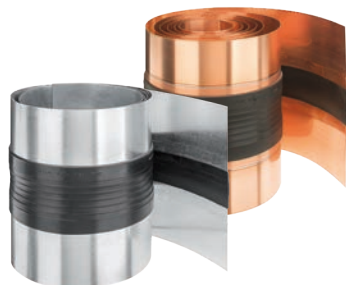

Jmenovitá velikost		260	260
Délka v m		3,0	6,0
<b>USS</b>	Pozink – U. S. Steel	012470	012487
<b>M</b>	Měď	028006	028013
<b>TZ</b>	Titan-zinek	028020	028037
<b>304 2B</b>	Nerez - AISI 304 2B – MATT	102805	–
Balení v m		<b>3</b>	<b>6</b>
Balení v m		<b>120</b>	<b>240</b>



**MŘÍŽKA ZACHYTÁVAČE NEČISTOT**

Jmenovitá velikost		<b>333</b>
Délka v m		<b>2,0</b>
<b>W</b> Hliník – natur		064905
Balení v ks		<b>25</b>
Balení v ks		<b>300</b>

POZINK / MĚŘ  
TITAN-ZINEK  
NEREZ

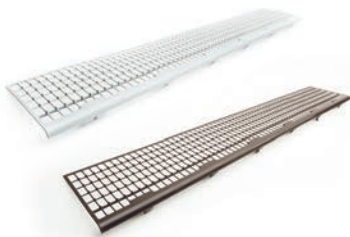

**PVC MŘÍŽKA ZACHYTÁVAČE LISTÍ**

Jmenovitá velikost		<b>171</b>
Délka v m		<b>1,0</b>
<b>PS</b> Prachově šedá		008473
<b>TM</b> Testa di Moro		008466
Balení v ks		<b>30</b>
Balení v ks		<b>450</b>



**PVC MŘÍŽKA ZACHYTÁVAČE LISTÍ**

Jmenovitá velikost	<b>250</b>	<b>280-333</b>
Délka v m	<b>3,0</b>	<b>3,0</b>
<b>IC</b> Intenzivní černá	008480	008497
Balení v ks	<b>10</b>	<b>10</b>
Balení v ks	<b>400</b>	<b>400</b>





## DRŽÁK NÁVALKY



Jmenovitá velikost	18/250-280	20/333	22/400
<b>USS</b> Pozink – U. S. Steel	085269	085276	085283 *
Balení v ks	25	25	25
Balení v ks	3 000	3 000	3 000

\* Výroba na objednávku

## SPOJKA ŽLABU



Jmenovitá velikost	250	280	333
<b>USS</b> Pozink – U. S. Steel	083418	083425	083432
<b>M</b> Měď	098085 *	098092 *	098108 *
<b>TZ</b> Titan-zinek	102454 *	102461 *	102478 *
Balení v ks	5	5	5
Balení v ks	600	600	600

\* V procese testovania

## STŘEŠNÍ ŽLABOVÝ HÁK OBALOVANÝ



Jmenovitá velikost	200/380	250/430	280/480	333/510	333/550	333/610	400/650
Materiál	25/6	25/6	25/6	25/6	25/6	25/6	25/6
<b>M</b> Měď	032720	032737	032744	032751 *	032768	032775	032782
<b>TZ</b> Titan-zinek	032805	032812	032829	–	032836	032843	032850
Balení v ks	10	10	10	10	10	10	10
Balení v ks	1 000	1 000	1 000	1 000	1 000	1 000	500

\* Výroba na objednávku



## STŘEŠNÍ ŽLABOVÝ HÁK S PROLISEM

Rozměr: 200/380 – 280/430

Jmenovitá velikost	200/380	250/380	250/430	250/430	250/480	280/430	280/430
Materiál	25/4	25/5	25/4	25/5	25/5	25/5	30/5
<b>P</b> Pozink – natur	032904	032911 *	033420 *	032928	032935	032942 *	032959 *
<b>M</b> Měď	023704	–	023728	–	–	–	–
<b>304 2B</b> Nerez - AISI 304 2B – MATT	–	–	092274	–	–	–	–
Balení v ks	<b>10</b>	<b>10</b>	<b>10</b>	<b>10</b>	<b>10</b>	<b>10</b>	<b>10</b>
Balení v ks	<b>1 000</b>	<b>1 000</b>	<b>2 000</b>	<b>1 000</b>	<b>1 000</b>	<b>2 000</b>	<b>2 000</b>

\* Výroba na objednávku

## STŘEŠNÍ ŽLABOVÝ HÁK S PROLISEM

Rozměr: 280/480 – 280/530

Jmenovitá velikost	280/480	280/480	280/480	280/480	280/530	280/530
Materiál	25/4	25/5	30/4	30/5	25/5	30/5
<b>P</b> Pozink – natur	–	032966	032973 *	032980	032997	033000
<b>M</b> Měď	–	–	–	023797	–	–
<b>304 2B</b> Nerez - AISI 304 2B – MATT	092281	–	–	–	–	–
Balení v ks	<b>10</b>	<b>10</b>	<b>10</b>	<b>10</b>	<b>10</b>	<b>10</b>
Balení v ks	<b>1 000</b>	<b>2 000</b>	<b>1 500</b>	<b>1 000</b>	<b>1 000</b>	<b>1 500</b>

\* Výroba na objednávku



## STŘEŠNÍ ŽLABOVÝ HÁK S PROLISEM

Rozměr: 333/480 – 333/550

Jmenovitá velikost	333/480	333/480	333/480	333/510	333/510	333/510	333/550
Materiál	25/5	30/4	30/5	25/5	30/4	30/5	25/5
<b>P</b> Pozink – natur	033017 *	080769 *	033024 *	033031	033048 *	033055 *	033062
Balení v ks	<b>10</b>	<b>10</b>	<b>10</b>	<b>10</b>	<b>10</b>	<b>10</b>	<b>10</b>
Balení v ks	<b>2 000</b>	<b>1 500</b>	<b>2 000</b>	<b>2 000</b>	<b>1 500</b>	<b>1 500</b>	<b>2 000</b>

\* Výroba na objednávku

## STŘEŠNÍ ŽLABOVÝ HÁK S PROLISEM

Rozměr: 333/550 – 400/650

Jmenovitá velikost	333/550	333/550	333/610	333/610	400/610	400/610	400/650
Materiál	30/4	30/5	25/5	30/5	30/5	30/6	30/6
<b>P</b> Pozink – natur	–	033086	033093	033109	033437 *	033116	033123
<b>M</b> Měď	–	048752	–	048769	048776	–	–
<b>304 2B</b> Nerez - AISI 304 2B – MATT	092298	–	–	–	–	–	–
Balení v ks	<b>10</b>	<b>10</b>	<b>10</b>	<b>10</b>	<b>10</b>	<b>10</b>	<b>10</b>
Balení v ks	<b>1 500</b>	<b>1 500</b>	<b>1 000</b>	<b>1 000</b>	<b>1 000</b>	<b>1 000</b>	<b>1 000</b>

\* Výroba na objednávku



## HÁK ŽLABOVÝ ČELNÍ



Jmenovitá velikost	<b>200</b>	<b>250</b>	<b>280</b>	<b>333</b>	<b>400</b>
Materiál	<b>25/4</b>	<b>25/4</b>	<b>25/4</b>	<b>25/5</b>	<b>30/5</b>
<b>P</b> Pozink – natur	065001	065018	065025	065032	065049
Balení v ks	<b>25</b>	<b>25</b>	<b>25</b>	<b>25</b>	<b>20</b>
Balení v ks	<b>1 000</b>	<b>1 000</b>	<b>1 000</b>	<b>1 000</b>	<b>800</b>

## HÁK ŽLABOVÝ NÁSTRĚŠNÍ



Jmenovitá velikost	<b>4</b>
Materiál	<b>20/6</b>
<b>P</b> Pozink – natur	033444
<b>M</b> Měď	033413
Balení v ks	<b>25</b>
Balení v ks	<b>1 000</b>

## HÁK ŽLABOVÝ NÁSTRĚŠNÍ OBALOVANÝ



Jmenovitá velikost	<b>4</b>
Materiál	<b>25/6</b>
<b>M</b> Měď	033406
<b>TZ</b> Titan-zinek	000910
Balení v ks	<b>15</b>
Balení v ks	<b>300</b>

## STŘEŠNÍ HÁK NA TRAPÉZOVOU VLNU



Jmenovitá velikost	<b>250</b>	<b>333</b>	<b>400</b>
Materiál	<b>25/4</b>	<b>25/4</b>	<b>25/4</b>
<b>P</b> Pozink – natur	151568 *	151575	151582 *
Balení v ks	<b>25</b>	<b>25</b>	<b>20</b>
Balení v ks	<b>1 000</b>	<b>1 000</b>	<b>800</b>

\* Výroba na objednávku



## ROH VNĚJŠÍ



Jmenovitá velikost		200	250	280	333	400
<b>USS</b>	Pozink – U. S. Steel	000613	000620	000637	000644	000651
<b>M</b>	Měď	000712	000729	000736	000743	000750
<b>TZ</b>	Titan-zinek	000811	000828	000835	000842	000859
<b>304 2B</b>	Nerez - AISI 304 2B – MATT	–	092380	092397	092403	–
Balení v ks		5	5	5	5	5
Balení v ks		150	150	150	150	150

## ROH VNITŘNÍ

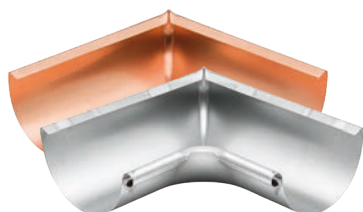

Jmenovitá velikost		200	250	280	333	400
<b>USS</b>	Pozink – U. S. Steel	000668	000675	000682	000699	000705
<b>M</b>	Měď	000767	000774	000781	000798	000804
<b>TZ</b>	Titan-zinek	000866	000873	000880	000897	000903
<b>304 2B</b>	Nerez - AISI 304 2B – MATT	–	092434	092441	092458	–
Balení v ks		5	5	5	5	5
Balení v ks		150	150	150	150	150



## ČELO ŽLABOVÉ



Jmenovitá velikost		200	250	280	333	400
<b>USS</b> Pozink – U. S. Steel		001566	001573	001580	001597	001603
<b>M</b> Měď		001610	001627	001634	001641	001658
<b>TZ</b> Titan-zinek		001665	001672	001689	001696	001702
<b>304 2B</b> Nerez - AISI 304 2B – MATT		–	092175	092182	092199	–
Balení v ks		<b>6/60</b>	<b>6/60</b>	<b>6/60</b>	<b>6/60</b>	<b>4/40</b>
Balení v ks		<b>1 440</b>	<b>1 440</b>	<b>1 440</b>	<b>1 440</b>	<b>960</b>

## ČELO ŽLABOVÉ S TĚSNĚNÍM



Jmenovitá velikost		250	280	333
<b>USS</b> Pozink – U. S. Steel		004000	004017	004024
<b>M</b> Měď		004420 *	004437 *	004444 *
<b>TZ</b> Titan-zinek		004390	004406	004413
Balení v ks		<b>4/40</b>	<b>4/40</b>	<b>4/40</b>
Balení v ks		<b>960</b>	<b>960</b>	<b>960</b>

\* Výroba na objednávku



## KOTLÍK ŽLABOVÝ

ROZMĚR: 200/60 – 280/100

Jmenovitá velikost		200/60	250/60	250/80	280/80	280/100
USS	Pozink – U. S. Steel	003263	003270	003287	003294	003300
M	Měď	067586	067593	067609	067616	067623
TZ	Titan-zinek	003775	003782	003799	003805	003812
304 2B	Nerez - AISI 304 2B – MATT	–	–	092311	–	092328
Balení v ks		20	20	20	20	20
Balení v ks		600	600	600	600	600



POZINK / MĚŘ  
TITAN-ZINEK  
NEREZ

## KOTLÍK ŽLABOVÝ

ROZMĚR: 333/80 – 400/150

Jmenovitá velikost		333/80	333/100	333/120	400/100	400/120	400/150
USS	Pozink – U. S. Steel	003317	003324	003331	003348	003355	003362
M	Měď	067630	067647	067654	067661	067678	067685
TZ	Titan-zinek	003829	003836	003843	003850	003867	003874
304 2B	Nerez - AISI 304 2B – MATT	–	092335	092342	–	–	–
Balení v ks		20	20	15	15	15	15
Balení v ks		600	600	300	300	300	300

## HRDLO ŽLABOVÉ

Jmenovitá velikost		80	100	120
USS	Pozink – U. S. Steel	065650	065667	065674
M	Měď	098115 *	098122	098139
TZ	Titan-zinek	102539	102546	102553
Balení v ks		25	25	15
Balení v ks		1 000	1 000	750

\* Výroba na objednávku



## LAPAČ LISTÍ

Jmenovitá velikost		60	80	100	120	150
P	Pozink – natur	001047	001054	001061	001078	001085
304 2B	Nerez - AISI 304 2B – MATT	001153	001160	001177	001184	001191
Balení v ks		30	20	15	10	5
Balení v ks		2 160	1 440	1 080	720	360





**SBĚRNÝ KOTLÍK DESIGN**

Jmenovitá velikost	80	100	120
<b>USS</b> Pozink – U. S. Steel	007681	007704	007728
<b>M</b> Měď	006226	006271	006325
<b>TZ</b> Titan-zinek	007834	007858	007872
Balení v ks	<b>2</b>	<b>2</b>	<b>2</b>
Balení v ks	<b>36</b>	<b>36</b>	<b>36</b>



**SBĚRNÝ KOTLÍK DESIGN EXZENTRICKÝ**

Jmenovitá velikost	80	100	120
<b>USS</b> Pozink – U. S. Steel	007742	007773	007803
<b>M</b> Měď	006219 *	006264	006318
<b>TZ</b> Titan-zinek	007896 *	007926	007957
Balení v ks	<b>2</b>	<b>2</b>	<b>2</b>
Balení v ks	<b>36</b>	<b>36</b>	<b>36</b>

\* Výroba na objednávku



**SBĚRNÝ KOTLÍK KUBICKÝ**

Jmenovitá velikost	80	100	120
<b>USS</b> Pozink – U. S. Steel	007698	007711	007735
<b>M</b> Měď	006257 *	006301	006356
<b>TZ</b> Titan-zinek	007841 *	007865	007889
Balení v ks	<b>2</b>	<b>2</b>	<b>2</b>
Balení v ks	<b>36</b>	<b>36</b>	<b>36</b>

\* Výroba na objednávku



**SBĚRNÝ KOTLÍK KUBICKÝ EXZENTRICKÝ**

Jmenovitá velikost	80	100	120
<b>USS</b> Pozink – U. S. Steel	007759	007780	007810
<b>M</b> Měď	006233	006288	006332
<b>TZ</b> Titan-zinek	007902	007933	007964
Balení v ks	<b>2</b>	<b>2</b>	<b>2</b>
Balení v ks	<b>36</b>	<b>36</b>	<b>36</b>



## SBĚRNÝ KOTLÍK KUBICKÝ EXZENTRICKÝ S VÝTOKEM

Jmenovitá velikost	80	100	120
<b>USS</b> Pozink – U. S. Steel	007766	007797	007827
<b>M</b> Měď	006240 *	006295	006349 *
<b>TZ</b> Titan-zinek	007919	007940	007971
Balení v ks	<b>2</b>	<b>2</b>	<b>2</b>
Balení v ks	<b>36</b>	<b>36</b>	<b>36</b>

\* Výroba na objednávku

## EPDM TĚSNÍCI GUMA SBĚRNÉHO KOTLÍKA

Jmenovitá velikost	70-85	100-110	110-125
<b>IC</b> Intenzivní černá	077103	077110	077097
<b>PS</b> Prachově šedá	077134	077141	077127
Balení v ks	<b>5</b>	<b>5</b>	<b>5</b>
Balení v ks	<b>600</b>	<b>600</b>	<b>600</b>

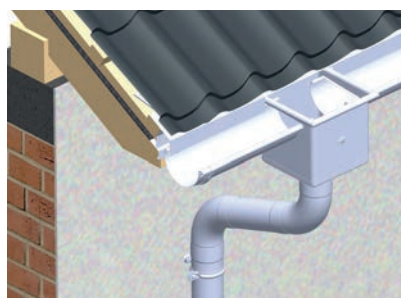

1. Způsob montáže kotlíku sběrného

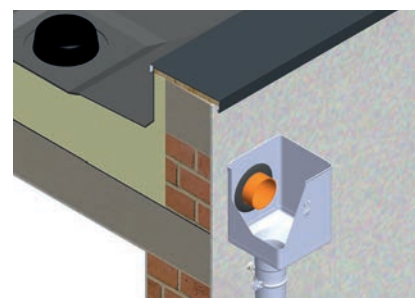

2. Způsob montáže kotlíku sběrného excentrického



**SVODOVÉ KOLENO 72°**

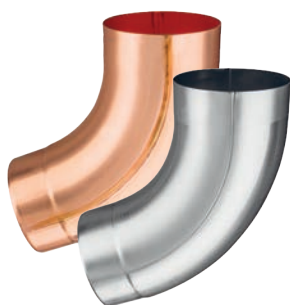

Jmenovitá velikost		60	80	100	120	150
<b>P</b>	Pozink – natur	034236	034243	034267	034281	033581
<b>M</b>	Měď	067692	067708	067722	067746	067760
<b>TZ</b>	Titan-zinek	083081	083098	083111	083135	083159
<b>304 2B</b>	Nerez - AISI 304 2B – MATT	086600	086617	086631	086655	–
Balení v ks		<b>25</b>	<b>25</b>	<b>25</b>	<b>15</b>	<b>5</b>
Balení v ks		<b>600</b>	<b>400</b>	<b>300</b>	<b>180</b>	<b>90</b>

**VODOVÉ KOLENO 85°**



Jmenovitá velikost		80	100	120
<b>P</b>	Pozink – natur	034250	034274	034298
<b>M</b>	Měď	067715	067739	067753
<b>TZ</b>	Titan-zinek	083104	083128	083142
<b>304 2B</b>	Nerez - AISI 304 2B – MATT	086624	086648	086662
Balení v ks		<b>25</b>	<b>25</b>	<b>15</b>
Balení v ks		<b>400</b>	<b>300</b>	<b>180</b>

**SVODOVÉ KOLENO TUPÉ 40°**



Jmenovitá velikost		80	100	120
<b>P</b>	Pozink – natur	034359	034366	034373
<b>M</b>	Měď	083388	083395	083401
<b>TZ</b>	Titan-zinek	083166	083173	083180
<b>304 2B</b>	Nerez - AISI 304 2B – MATT	092359	092366	092373
Balení v ks		<b>25</b>	<b>25</b>	<b>15</b>
Balení v ks		<b>400</b>	<b>300</b>	<b>240</b>

**KOLENO SOKLOVÉ**

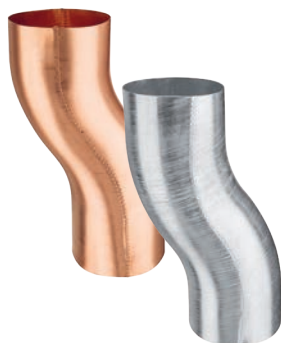

Jmenovitá velikost		80	100	120
<b>P</b>	Pozink – natur	033710	033727	033734
<b>M</b>	Měď	047359	047366	047373
<b>TZ</b>	Titan-zinek	047380	047397	047403
Balení v ks		<b>20</b>	<b>20</b>	<b>15</b>
Balení v ks		<b>320</b>	<b>240</b>	<b>180</b>



**KOLENO FALCOVANÉ 72°**

Jmenovitá velikost	60	80	100	120
<b>P</b> Pozink – natur	071729	071736	071750	071767
Balení v ks	10	10	10	8
Balení v ks	3 000	1 680	1 000	576



**KOLENO FALCOVANÉ 85°**

Jmenovitá velikost	80	100
<b>P</b> Pozink – natur	071743	071774
Balení v ks	10	10
Balení v ks	1 680	1 000



**SVODOVÉ VÝTOKOVÉ KOLENO CÍNOVANÉ 72°**

Jmenovitá velikost	80	100	120
<b>USS</b> Pozink – U. S. Steel	095626	095633	095640
Balení v ks	12	20	12
Balení v ks	192	180	108



**SVODOVÉ HORNÍ-S KOLENO CÍNOVANÉ 72°**

Jmenovitá velikost	80	100	120
<b>USS</b> Pozink – U. S. Steel	095596	095602	095619
Balení v ks	6	8	6
Balení v ks	96	72	54



**SVODOVÁ ROURA [s=0,80]**

**ROZMĚR: 60**

Jmenovitá velikost	<b>60</b>	<b>60</b>
Délka v m	<b>2,0</b>	<b>3,0</b>
<b>USS</b> [s=0,55] Pozink – U. S. Steel	005687	005694
<b>M</b> [s=0,50] Měď	047472	–
<b>TZ</b> [s=0,65] Titan-zinek	047618	047625
<b>304 2B</b> [s=0,50] Nerez - AISI 304 2B – MATT	081322	–
Balení v m	<b>10</b>	<b>15</b>
Balení v m	<b>490</b>	<b>735</b>

**SVODOVÁ ROURA**

**ROZMĚR: 80**

Jmenovitá velikost	<b>80</b>	<b>80</b>	<b>80</b>	<b>80</b>	<b>80</b>	<b>80</b>
Délka v m	<b>1,0</b>	<b>2,0</b>	<b>3,0</b>	<b>4,0</b>	<b>5,0</b>	<b>6,0</b>
<b>USS</b> [s=0,55] Pozink – U. S. Steel	005717	005731	005755	005779	–	–
<b>M</b> [s=0,50] Měď	047489	047496	047502	094377 *	–	–
<b>TZ</b> [s=0,65] Titan-zinek	047649	047663	047687	047694	047700 *	047717 *
<b>304 2B</b> [s=0,50] Nerez - AISI 304 2B – MATT	–	–	081339	–	–	–
Balení v m	<b>10</b>	<b>10</b>	<b>15</b>	<b>20</b>	<b>5</b>	<b>6</b>
Balení v m	<b>100</b>	<b>250</b>	<b>375</b>	<b>500</b>	<b>625</b>	<b>750</b>

\* Výroba na objednávku

**SVODOVÁ ROURA**

**ROZMĚR: 100**

Jmenovitá velikost	<b>100</b>	<b>100</b>	<b>100</b>	<b>100</b>	<b>100</b>	<b>100</b>
Délka v m	<b>1,0</b>	<b>2,0</b>	<b>3,0</b>	<b>4,0</b>	<b>5,0</b>	<b>6,0</b>
<b>USS</b> [s=0,55] Pozink – U. S. Steel	005793	005816	005830	005854	005878	005885 *
<b>M</b> [s=0,50] Měď	047519	047526	047533	047540	–	110831 *
<b>TZ</b> [s=0,65] Titan-zinek	047731	047755	047779	047793	047816 *	047823 *
<b>304 2B</b> [s=0,50] Nerez - AISI 304 2B – MATT	–	–	081346	081353	–	–
Balení v m	<b>10</b>	<b>10</b>	<b>15</b>	<b>20</b>	<b>5</b>	<b>6</b>
Balení v m	<b>70</b>	<b>160</b>	<b>240</b>	<b>320</b>	<b>400</b>	<b>480</b>

\* Výroba na objednávku

**SVODOVÁ ROURA**

**ROZMĚR: 120**

Jmenovitá velikost	<b>120</b>	<b>120</b>	<b>120</b>	<b>120</b>	<b>120</b>	<b>120</b>
Délka v m	<b>1,0</b>	<b>2,0</b>	<b>3,0</b>	<b>4,0</b>	<b>5,0</b>	<b>6,0</b>
<b>USS</b> [s=0,55] Pozink – U. S. Steel	005908	005922	005946	005960	005977	005984 *
<b>M</b> [s=0,55] Měď	047557	–	047571	047588	–	–
<b>TZ</b> [s=0,65] Titan-zinek	047830	047847	047854	047878	047892	047908
<b>304 2B</b> [s=0,50] Nerez - AISI 304 2B – MATT	–	–	081360	–	–	–
Balení v m	<b>8</b>	<b>10</b>	<b>15</b>	<b>20</b>	<b>5</b>	<b>6</b>
Balení v m	<b>48</b>	<b>120</b>	<b>180</b>	<b>240</b>	<b>300</b>	<b>360</b>

\* Výroba na objednávku

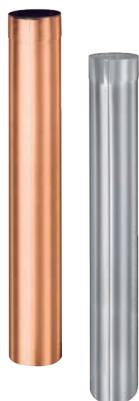

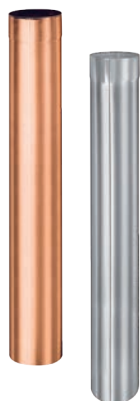

## SVODOVÁ ROURA [s=0,80]

ROZMĚR: 150

Jmenovitá velikost	<b>150</b>	<b>150</b>
Délka v m	<b>3,0</b>	<b>4,0</b>
<b>USS</b> [s=0,55] Pozink – U. S. Steel	006011	006028
<b>M</b> [s=0,80] Měď	047595 <sup>1</sup>	–
<b>TZ</b> [s=0,70] Titan-zinek	–	047922 <sup>1</sup>
Balení v m	<b>3</b>	<b>4</b>
Balení v m	<b>84</b>	<b>112</b>

<sup>1</sup> VNITŘNÍ FALZ

POZINK / MĚĎ  
TITAN-ZINEK  
NEREZ



## PLASTOVÝ SVODOVÝ RUKÁV

Jmenovitá velikost	<b>60 – 150</b>
Délka v m	<b>100,0</b>
<b>PVC</b> Plast	139726
Balení v m	<b>100</b>
Balení v m	<b>6 000</b>



## SPOJKA SVODU

Jmenovitá velikost	<b>80</b>	<b>100</b>	<b>120</b>
<b>USS</b> Pozink – U. S. Steel	017253	017260	017277
Balení v ks	<b>10</b>	<b>10</b>	<b>8</b>
Balení v ks	<b>900</b>	<b>900</b>	<b>720</b>



**SVODOVÁ ODBOČKA 72°**

**ROZMĚR: 80/80 – 100/100**

Jmenovitá velikost		80/80	100/60	100/80	100/100
<b>USS</b> Pozink – U. S. Steel		001337	001344	001351	001368
<b>M</b> Měď		098146	098153 *	098160	098177
<b>TZ</b> Titan-zinek		102560	102577	102584	102591
<b>304 2B</b> Nerez - AISI 304 2B – MATT		092489 *	092496 *	092502 *	092519
Balení v ks		4	4	4	4
Balení v ks		120	120	120	120

\* Výroba na objednávku



**SVODOVÁ ODBOČKA 72°**

**ROZMĚR: 120/80 – 150/150**

Jmenovitá velikost		120/80	120/100	120/120	150/120	150/150
<b>USS</b> Pozink – U. S. Steel		001375	001382	001399	001405 *	001412 *
<b>M</b> Měď		098184	098191	098207	098214 *	098221 *
<b>TZ</b> Titan-zinek		102607	102614	102621	102638 *	102645 *
<b>304 2B</b> Nerez - AISI 304 2B – MATT		–	092526	092533 *	–	–
Balení v ks		3	3	3	2	2
Balení v ks		90	90	90	36	36

\* Výroba na objednávku

**VODOVÝ ROZDĚLOVAČ VODY**

Jmenovitá velikost		80	100	120
<b>P</b> Pozink – natur		088086 *	088093	088109
Balení v ks		1	1	1
Balení v ks		–	–	–

\* Výroba na objednávku





## SVODOVÁ OBJÍMKA S TRNEM 150 mm



Jmenovitá velikost	80	100	120
<b>P</b> Pozink – natur	001719	001726	001733
<b>TZ</b> Titan-zinek	008503 *	008510 *	008527 *
Balení v ks	25	25	25
Balení v ks	1 000	1 000	1 000

\* Výroba na objednávku

## SVODOVÁ OBJÍMKA S TRNEM 200 mm



Jmenovitá velikost	80	100	120
<b>P</b> Pozink – natur	001740	001757	001764
<b>TZ</b> Titan-zinek	008534 *	008541 *	008558 *
Balení v ks	25	25	25
Balení v ks	1 000	1 000	1 000

\* Výroba na objednávku

## SVODOVÁ OBJÍMKA S TRNEM 300 mm



Jmenovitá velikost	100	120
<b>P</b> Pozink – natur	001788	001795
<b>TZ</b> Titan-zinek	008572 *	008589 *
Balení v ks	20	20
Balení v ks	800	800

\* Výroba na objednávku

## OBJÍMKA SE ZÁVITEM M10



Jmenovitá velikost	60	80	100	120	150
<b>P</b> Pozink – natur	002167	002174	002181	002198	002204
<b>M</b> Měď	001511	001528	001535	001542	001559
<b>TZ</b> Titan-zinek	000132	000149	000156	000163	000170
<b>304 2B</b> Nerez - AISI 304 2B – MATT	054869	054876	054883	054890	-
Balení v ks	25	25	25	25	20
Balení v ks	3 000	3 000	3 000	3 000	2 400



## NEREZOVÝ ŠROUB PRO OBJÍMKY

Jmenovitá velikost Určené pro	M6 x 20 Pozink, Měď, Titan-zinek	M8 x 30 Nerez, Hliník
304 2B Nerez - AISI 304 2B – MATT	071675 *	139658 *
Balení v ks	1	1
Balení v ks	–	–

\* Výroba na objednávku

## ŠROUB PRO OBJÍMKU SE ZÁVITOVOU MATKOU TORX M10



Jmenovitá velikost	80	140	200	250	300
P Pozink – natur	002464	002471	002488	002495	002501
Balení v ks	100	100	100	100	100
Balení v ks	40 000	28 000	20 000	16 000	11 200

## HMOŽDINKA BEZ LAMELY M10



Jmenovitá velikost	120
PVC Plast	002426
Balení v ks	100
Balení v ks	25 000

## HMOŽDINKA S LAMELOU M10



Jmenovitá velikost	180	240	280
PVC Plast	002433	002440	002457
Balení v ks	100	100	100
Balení v ks	12 000	12 000	12 000

## KOMBIŠROUB TORX M10



Jmenovitá velikost	140	180
P Pozink – natur	002587	002594
Balení v ks	50	50
Balení v ks	10 400	10 400



**HMOŽDINKA PRO HRANATÝ HROT OBJÍMKY 7x7**



Jmenovitá velikost		<b>200/60</b>
<b>PVC</b> Plast		002600
Balení v ks		<b>250</b>
Balení v ks		<b>15 000</b>

**IZOLAČNÍ HMOŽDINKA M10**



Jmenovitá velikost		<b>M10 x 96</b>
Nylon		001207
Balení v ks		<b>25</b>
Balení v ks		<b>2 625</b>

**IZOLAČNÍ HMOŽDINKA HROT CIHLA BEZ ZATEPLENÍ**



Jmenovitá velikost		<b>140</b>
<b>P</b> Pozink + PVC		144843
Balení v ks		<b>1/5</b>
Balení v ks		<b>750</b>

**IZOLAČNÍ HMOŽDINKA HROT CIHLA ZATEPLENÍ**



Jmenovitá velikost		<b>300</b>
<b>P</b> Pozink + PVC		144850
Balení v ks		<b>1/5</b>
Balení v ks		<b>500</b>

**NEREZOVÁ UNI PLATFORMA PRO UCHYCENÍ OB M10**



Jmenovitá velikost		<b>M10</b>
<b>N</b> Nerez		144836
Balení v ks		<b>25/500</b>
Balení v ks		<b>5 000</b>



## ZÁVITOVÁ TYČ M10



Jmenovitá velikost	<b>60</b>	<b>100</b>	<b>150</b>
<b>P</b> Pozink – natur	002556	002563	002570
Balení v ks	<b>100</b>	<b>100</b>	<b>50</b>
Balení v ks	<b>20 800</b>	<b>15 600</b>	<b>10 400</b>

## MONTÁŽNÍ PLATNA M10



Jmenovitá velikost	<b>80 x 30</b>
<b>P</b> Pozink – natur	002518
Balení v ks	<b>25</b>
Balení v ks	<b>5 200</b>

## KRYTKA PRO ŠROUB OBJÍMKY



Jmenovitá velikost	<b>29 x 13</b>
<b>TM</b> Testa di Moro	002280
<b>AN</b> Antracit	002211
<b>IC</b> Intenzivní černá	002235
<b>OC</b> Ocelově červená	002266
<b>MH</b> Měděno hnědá	002242
<b>B</b> Bílá	002228
<b>PS</b> Prachově šedá	002273
<b>MZ</b> Mechově zelená	002259
<b>ZH</b> Zeleno hnědá	002297
Balení v ks	<b>50</b>
Balení v ks	<b>16 800</b>

**B** – Bílá vhodná pro barvu: SB – Šedo Bílá

**PS** – Prachově šedá vhodná pro barvy: BH – Bílo hliníková, BHT – Bílo hliníková tmavá





POZINK / MĚĎ  
TITAN-ZINEK  
NEREZ



## DEŠŤOVÁ KLAPKA

Jmenovitá velikost	80	100	120
<b>USS</b> Pozink – U. S. Steel	034380	034397	034403
<b>M</b> Měď	034953	034960	–
<b>TZ</b> Titan-zinek	–	035028	–
Balení v ks	<b>6</b>	<b>5</b>	<b>3</b>
Balení v ks	<b>180</b>	<b>150</b>	<b>90</b>



## DEŠŤOVÁ KLAPKA S LAPAČEM LISTÍ

Jmenovitá velikost	80	100	120
<b>USS</b> Pozink – U. S. Steel	006035	006042	006059
<b>M</b> Měď	034922	034939	034946
<b>TZ</b> Titan-zinek	034984	034991	035004
<b>304 2B</b> Nerez - AISI 304 2B – MATT	035165 *	035172 *	035189 *
Balení v ks	<b>6</b>	<b>5</b>	<b>3</b>
Balení v ks	<b>180</b>	<b>150</b>	<b>90</b>

\* Výroba na objednávku



## ZACHYTÁVAČ VODY S HADICÍ A KNOFLÍKEM

Jmenovitá velikost	80	100
<b>W</b> Hliník – natur	001481 *	001498 *
<b>M</b> Měď	001429	001436
<b>TZ</b> Titan-zinek	001450	001467
Balení v ks	<b>1</b>	<b>1</b>
Balení v ks	<b>60</b>	<b>40</b>



## SBĚRAČ DEŠŤOVÉ VODY S HADICÍ

Jmenovitá velikost	120
<b>W</b> Hliník – natur	001504 *
<b>M</b> Měď	001443
<b>TZ</b> Titan-zinek	001474
Balení v ks	<b>1</b>
Balení v ks	<b>60</b>

\* Výroba na objednávku



**OBJÍMKA S GUMOU M10**



Jmenovitá velikost	<b>80</b>	<b>100</b>	<b>120</b>
<b>P</b> Pozink – natur	002525	002532	002549
Balení v ks	<b>25</b>	<b>25</b>	<b>20</b>
Balení v ks	<b>1 250</b>	<b>1 250</b>	<b>1 000</b>

**SVOD OCHRANNÝ S REVIZNÍM OTVOREM**



Jmenovitá velikost	<b>80</b>	<b>100</b>	<b>100</b>
Délka v m	<b>1,0</b>	<b>1,0</b>	<b>1,5</b>
<b>P</b> Pozink – natur	009708	009715	009722
Balení v ks	<b>1</b>	<b>1</b>	<b>1</b>
Balení v ks	<b>70</b>	<b>60</b>	<b>60</b>

**SVOD OCHRANNÝ S REVIZNÍM OTVOREM**



Jmenovitá velikost	<b>120</b>	<b>120</b>
Délka v m	<b>1,0</b>	<b>1,5</b>
<b>P</b> Pozink – natur	009739	009746
Balení v ks	<b>1</b>	<b>1</b>
Balení v ks	<b>40</b>	<b>40</b>

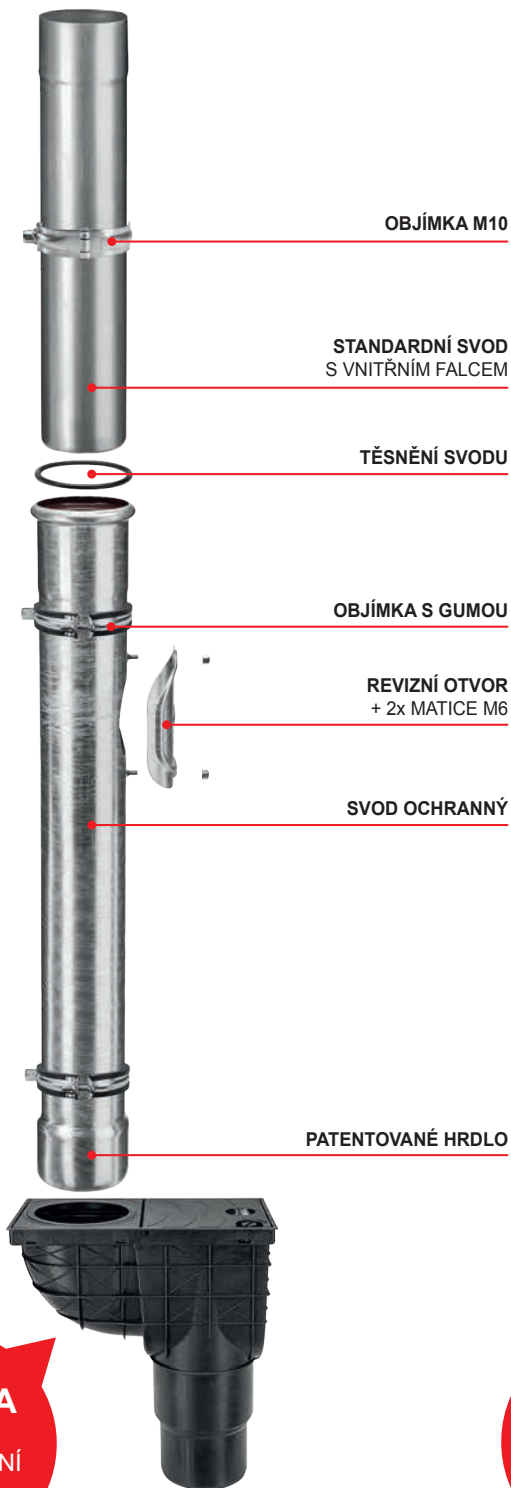

**VERZE A**  
PVC  
KANALIZAČNÍ  
VPUŠŤ

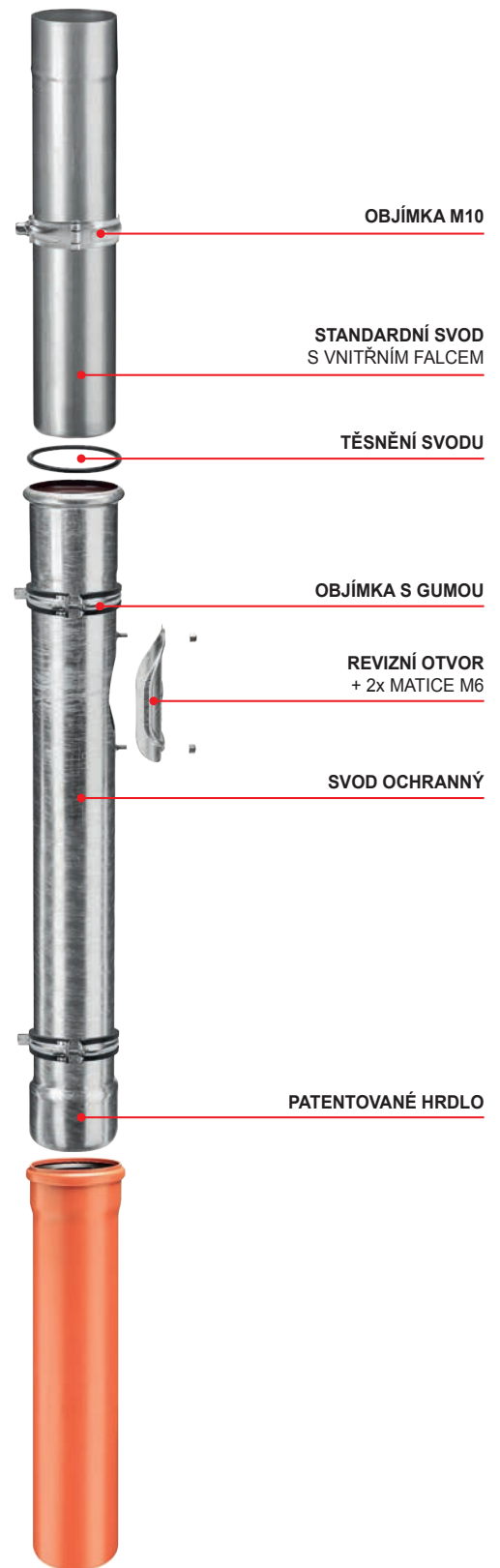

**VERZE B**  
PVC  
ODPADNÍ  
TRUBKA

**KJG**  
QUALITY ©

**NATUR**

**HOBBY  
PROGRAM**

**POZINK**



**Vyobrazený materiál:**  
Pozink – Natur



**ŽLAB PŮLKRUHOVÝ**

**ROZMĚR: 200 – 250**

Jmenovitá velikost	200	200	250	250	250	250	250
Délka v m	3,0	4,0	2,0	3,0	4,0	5,0	6,0
USS [s=0,50] Pozink – U. S. Steel	–	–	003423 *	003447 *	003461 *	003485 *	003508 *
MARN [s=0,55] Pozink – MARCEGAGLIA	006363 *	006370 *	006394 *	006417 *	006431 *	006455 *	006479 *
USS [s=0,45] Pozink – U. S. Steel	–	–	–	097903 *	097910 *	–	–
Balení v m	15	20	10	15	20	25	30
Balení v m	1 200	1 600	480	720	960	1 200	1 440

\* Výroba na objednávku

**ŽLAB PŮLKRUHOVÝ**

**ROZMĚR: 280**

Jmenovitá velikost	280	280	280	280	280
Délka v m	2,0	3,0	4,0	5,0	6,0
USS [s=0,50] Pozink – U. S. Steel	003522 *	003546 *	003560 *	003584 *	003607 *
MARN [s=0,55] Pozink – MARCEGAGLIA	006493 *	006516 *	006530 *	006554 *	006578 *
USS [s=0,45] Pozink – U. S. Steel	–	097927 *	097934 *	–	–
Balení v m	10	15	20	25	30
Balení v m	420	630	840	1 050	1 260

\* Výroba na objednávku



**ŽLAB PŮLKRUHOVÝ**

**ROZMĚR: 333**

Jmenovitá velikost	333	333	333	333	333	333
Délka v m	2,0	3,0	4,0	5,0	6,0	7,0
USS [s=0,50] Pozink – U. S. Steel	003621 *	003645 *	003669 *	003683 *	003706 *	–
MARN [s=0,55] Pozink – MARCEGAGLIA	006592 *	006615 *	006639 *	006653 *	006677 *	006691 *
USS [s=0,45] Pozink – U. S. Steel	–	097941 *	097958 *	–	–	–
MARN [s=0,50] Pozink – MARCEGAGLIA	–	–	006622 *	006646 *	006660 *	006684 *
Balení v m	10	15	20	25	30	35
Balení v m	330	495	660	825	990	1 155

\* Výroba na objednávku

**ŽLAB PŮLKRUHOVÝ**

**ROZMĚR: 400 – 500**

Jmenovitá velikost	400	400	500	500
Délka v m	4,0	6,0	4,0	6,0
MARN [s=0,55] Pozink – MARCEGAGLIA	006707 *	006714 *	006721 *	020253 *
Balení v m	20	30	20	30
Balení v m	540	810	200	300

\* Výroba na objednávku



## ŽLAB NÁSTŘEŠNÍ



Jmenovitá velikost	<b>650</b>	<b>650</b>	<b>800</b>
Délka v m	<b>4,0</b>	<b>6,0</b>	<b>4,0</b>
<b>MARN</b> [s=0,55] Pozink – MARCEGAGLIA	023889 *	023896 *	023902 *
Balení v m	<b>4</b>	<b>6</b>	<b>4</b>
Balení v ks	<b>200</b>	<b>300</b>	<b>160</b>

\* Výroba na objednávku

## ŽLABOVÁ DILATACE



Jmenovitá velikost	<b>250/260</b>	<b>280/260</b>	<b>333/260</b>	<b>400/260</b>
<b>MARN</b> Pozink – MARCEGAGLIA	080509 *	080493 *	080486 *	080479 *
Balení v ks	<b>3</b>	<b>3</b>	<b>5</b>	<b>5</b>
Balení v ks	<b>360</b>	<b>360</b>	<b>200</b>	<b>200</b>

\* Výroba na objednávku

## DILATACE NÁSTŘEŠNÍHO ŽLABU



Jmenovitá velikost	<b>670/260</b>
<b>MARN</b> Pozink – MARCEGAGLIA	080462 *
Balení v ks	<b>1</b>
Balení v ks	<b>40</b>

\* Výroba na objednávku

## STŘEŠNÍ ŽLABOVÝ HÁK S PROLISEM



Jmenovitá velikost	<b>333/550</b>
Materiál	<b>30/4</b>
<b>P</b> Pozink – natur	033079 *
Balení v ks	<b>10</b>
Balení v ks	<b>1 500</b>

\* Výroba na objednávku

## ŽLABOVÝ HÁK S PROLISEM NOSOVÝ

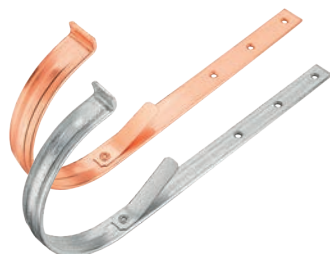

Jmenovitá velikost	<b>250/430</b>	<b>280/480</b>	<b>333/550</b>	<b>333/550</b>	<b>400/610</b>
Materiál	<b>25/5</b>	<b>25/5</b>	<b>25/5</b>	<b>30/5</b>	<b>30/5</b>
<b>P</b> Pozink – natur	095787	095794	095800	–	095817
<b>M</b> Měď	–	–	–	077219 *	–
Balení v ks	<b>10</b>	<b>10</b>	<b>10</b>	<b>10</b>	<b>10</b>
Balení v ks	<b>1 000</b>	<b>1 000</b>	<b>1 000</b>	<b>1 000</b>	<b>1 000</b>

\* Výroba na objednávku



**STŘEŠNÍ ŽLABOVÝ HÁK S PROLISEM STARÝ TYP**



Jmenovitá velikost	250/480	333/500	333/510	333/550	333/610
Materiál	25/5	25/5	30/5	30/5	30/5
<b>P</b> Pozink – natur	032874 *	156860 *	049049 *	032881 *	032898 *
Balení v ks	10	10	10	10	10
Balení v ks	1 000	1 500	1 500	1 000	1 000

\* Výroba na objednávku

**HÁK ŽLABOVÝ PRO ČELNÍ MONTÁŽ NOSOVÝ**



Jmenovitá velikost	250	280	333
Materiál	25/4	25/4	25/5
<b>P</b> Pozink – natur	095282	095299	095305
Balení v ks	25	25	25
Balení v ks	1 000	1 000	1 000

**ČELO ŽLABOVÉ**



Jmenovitá velikost	200	250	280	333	400
<b>MARN</b> Pozink – MARCEGAGLIA	002617 *	002624 *	002631 *	002648 *	002655 *
Balení v ks	6/60	6/60	6/60	6/60	4/40
Balení v ks	1 440	1 440	1 440	1 440	960

**ČELO ŽLABOVÉ S TĚSNĚNÍM**



Jmenovitá velikost	250	280	333
<b>MARN</b> Pozink – MARCEGAGLIA	096692 *	096708 *	096715 *
Balení v ks	4/40	4/40	4/40
Balení v ks	960	960	960

\* Výroba na objednávku

POZINK  
HOBBY PROGRAM

**KOTLÍK ŽLABOVÝ**
**ROZMĚR: 250/60 – 280/100**

Jmenovitá velikost	250/60	250/80	280/80	280/100
<b>MARN</b> Pozink – MARCEGAGLIA	067579 *	006134 *	006141 *	006158 *
Balení v ks	20	20	20	20
Balení v ks	600	600	600	600

\* Výroba na objednávku

**KOTLÍK ŽLABOVÝ**
**ROZMĚR: 333/80 – 400/150**

Jmenovitá velikost	333/80	333/100	333/120	400/120	400/150
<b>MARN</b> Pozink – MARCEGAGLIA	006165 *	006172 *	006196 *	006202 *	066244 *
Balení v ks	20	20	15	15	15
Balení v ks	600	600	300	300	300

\* Výroba na objednávku

**HRDLO ŽLABOVÉ**

Jmenovitá velikost	80	100	120
<b>MARN</b> Pozink – MARCEGAGLIA	065681 *	065698 *	065704 *
Balení v ks	25	25	15
Balení v ks	1 000	1 000	750

\* Výroba na objednávku

**KOTLÍK SBĚRNÝ CENTRÁLNÍ**

Jmenovitá velikost	60	80	100	120
<b>P</b> Pozink – natur	076465 *	076489 *	076502 *	076526 *
Balení v ks	10	10	10	10
Balení v ks	300	300	200	200

\* Výroba na objednávku

**KOTLÍK SBĚRNÝ BOČNÍ**

Jmenovitá velikost	60	80	100	120
<b>P</b> Pozink – natur	076458 *	076472 *	076496 *	076519 *
Balení v ks	10	10	10	10
Balení v ks	300	300	200	200

\* Výroba na objednávku



**SVODOVÁ ROURA**
**ROZMĚR: 60**

Jmenovitá velikost	<b>60</b>	<b>60</b>
Délka v m	<b>2,0</b>	<b>3,0</b>
<b>MARN</b> [s=0,55] Pozink – MARCEGAGLIA	006738 *	006745 *
Balení v m	<b>10</b>	<b>15</b>
Balení v m	<b>490</b>	<b>735</b>

\* Výroba na objednávku

**SVODOVÁ ROURA**
**ROZMĚR: 80**

Jmenovitá velikost	<b>80</b>	<b>80</b>	<b>80</b>	<b>80</b>	<b>80</b>	<b>80</b>
Délka v m	<b>1,0</b>	<b>2,0</b>	<b>3,0</b>	<b>4,0</b>	<b>5,0</b>	<b>6,0</b>
<b>MARN</b> [s=0,55] Pozink – MARCEGAGLIA	006769 *	006783 *	006806 *	006820 *	006844 *	006868 *
<b>USS</b> [s=0,50] Pozink – U. S. Steel	005700 *	005724 *	005748 *	005762 *	–	–
<b>USS</b> [s=0,45] Pozink – U. S. Steel	–	–	097965 *	–	–	–
Balení v m	<b>10</b>	<b>10</b>	<b>15</b>	<b>20</b>	<b>5</b>	<b>6</b>
Balení v m	<b>100</b>	<b>250</b>	<b>375</b>	<b>500</b>	<b>625</b>	<b>750</b>

\* Výroba na objednávku

**SVODOVÁ ROURA**
**ROZMĚR: 100**

Jmenovitá velikost	<b>100</b>	<b>100</b>	<b>100</b>	<b>100</b>	<b>100</b>	<b>100</b>
Délka v m	<b>1,0</b>	<b>2,0</b>	<b>3,0</b>	<b>4,0</b>	<b>5,0</b>	<b>6,0</b>
<b>MARN</b> [s=0,55] Pozink – MARCEGAGLIA	006882 *	006905 *	006929 *	006943 *	006967 *	006981 *
<b>USS</b> [s=0,50] Pozink – U. S. Steel	005786 *	005809 *	005823 *	005847 *	005861 *	–
<b>MARN</b> [s=0,50] Pozink – MARCEGAGLIA	–	–	006912 *	006936 *	006950 *	006974 *
<b>USS</b> [s=0,45] Pozink – U. S. Steel	–	–	097972 *	097989 *	–	–
Balení v m	<b>10</b>	<b>10</b>	<b>15</b>	<b>20</b>	<b>5</b>	<b>6</b>
Balení v m	<b>70</b>	<b>160</b>	<b>240</b>	<b>320</b>	<b>400</b>	<b>480</b>

\* Výroba na objednávku

**SVODOVÁ ROURA**
**ROZMĚR: 120**

Jmenovitá velikost	<b>120</b>	<b>120</b>	<b>120</b>	<b>120</b>	<b>120</b>	<b>120</b>
Délka v m	<b>1,0</b>	<b>2,0</b>	<b>3,0</b>	<b>4,0</b>	<b>5,0</b>	<b>6,0</b>
<b>MARN</b> [s=0,55] Pozink – MARCEGAGLIA	007001 *	007025 *	007049 *	007063 *	007087 *	007100 *
<b>USS</b> [s=0,50] Pozink – U. S. Steel	005892 *	005915 *	005939 *	005953 *	–	–
<b>USS</b> [s=0,45] Pozink – U. S. Steel	–	–	097996 *	–	–	–
Balení v m	<b>8</b>	<b>10</b>	<b>15</b>	<b>20</b>	<b>5</b>	<b>6</b>
Balení v m	<b>48</b>	<b>120</b>	<b>180</b>	<b>240</b>	<b>300</b>	<b>360</b>

\* Výroba na objednávku

**SVODOVÁ ROURA**
**ROZMĚR: 150**

Jmenovitá velikost	<b>150</b>	<b>150</b>
Délka v m	<b>3,0</b>	<b>4,0</b>
<b>MARN</b> [s=0,55] Pozink – MARCEGAGLIA	007117 *	007124 *
Balení v m	<b>3</b>	<b>4</b>
Balení v m	<b>84</b>	<b>112</b>

\* Výroba na objednávku



**SVODOVÁ ODBOČKA 72°**
**ROZMĚR: 80/80 – 100/100**

Jmenovitá velikost	80/80	100/60	100/80	100/100
<b>MARN</b> Pozink – MARCEGAGLIA	067777 *	067784 *	067791 *	067807 *
Balení v ks	4	4	4	4
Balení v ks	120	120	120	120

\* Výroba na objednávku

**SVODOVÁ ODBOČKA 72°**
**ROZMĚR: 120/80 – 150/150**

Jmenovitá velikost	120/80	120/100	120/120	150/120	150/150
<b>MARN</b> Pozink – MARCEGAGLIA	067814 *	067821 *	067838 *	067845 *	067852 *
Balení v ks	3	3	3	2	2
Balení v ks	90	90	90	36	36

\* Výroba na objednávku

**OBJÍMKA SE ZÁVITEM M8**

Jmenovitá velikost	60	80	100	120	150
<b>P</b> Pozink – natur	073372	073389	073396	073402	073419
Balení v ks	25	25	25	25	20
Balení v ks	3 000	3 000	3 000	3 000	2 400

**ŠROUB PRO OBJÍMKU SE ZÁVITOVOU MATKOU M8**



Jmenovitá velikost	150	200	250	300
<b>P</b> Pozink – natur	071590 *	071606 *	071613 *	071620 *
Balení v ks	100	100	100	100
Balení v ks	5 000	5 000	5 000	5 000

\* Výroba na objednávku

**HMOŽDINKA M8**

Jmenovitá velikost	150	200	250	300
<b>PVC</b> Plast	071637 *	071644 *	071651 *	071668 *
Balení v ks	100	100	100	100
Balení v ks	5 000	5 000	5 000	8 000

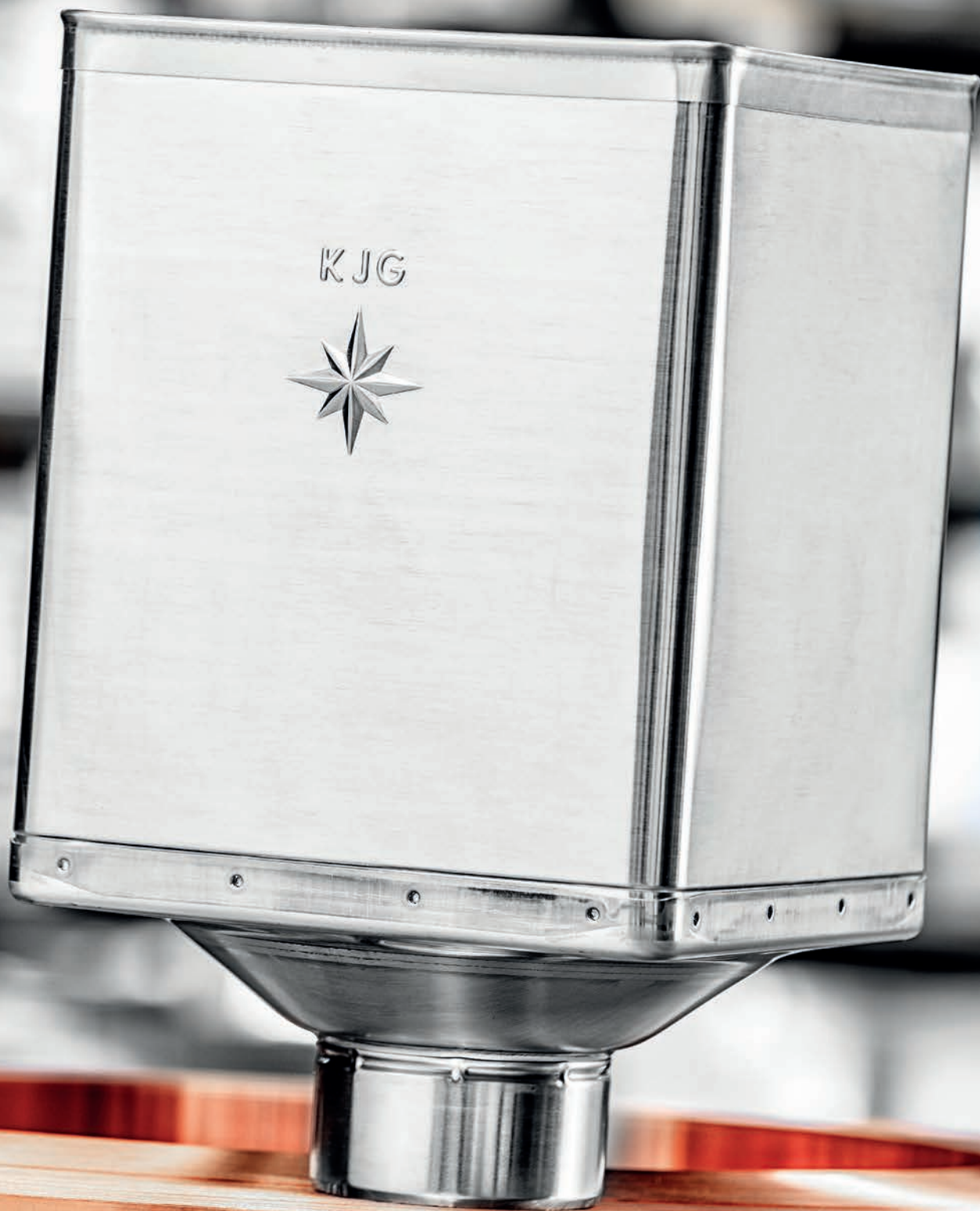
\* Výroba na objednávku



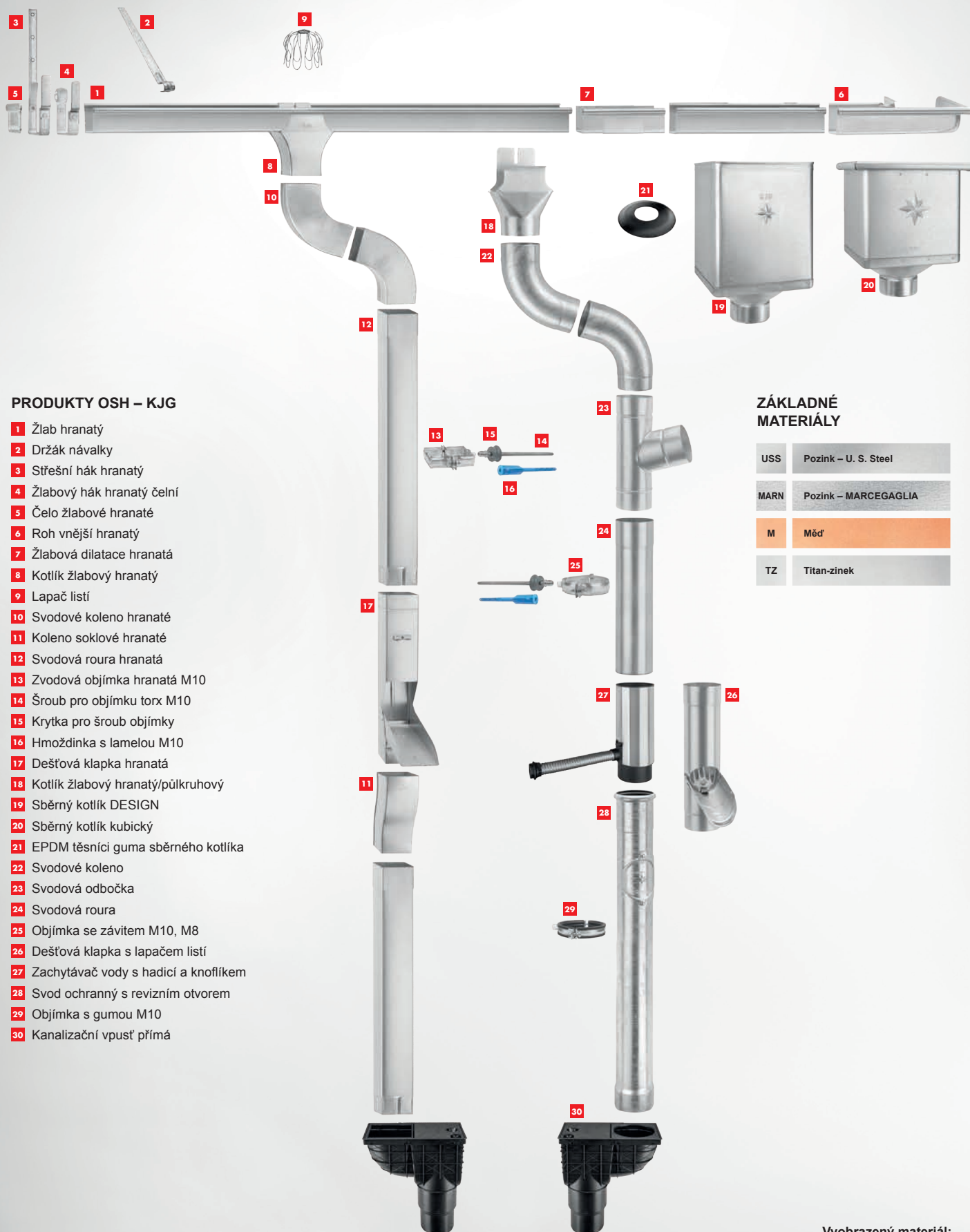

## PRODUKTY OSH – KJG

- 1 Žlab hranatý
- 2 Držák návalky
- 3 Střešní hák hranatý
- 4 Žlabový hák hranatý čelní
- 5 Čelo žlabové hranaté
- 6 Roh vnější hranatý
- 7 Žlabová dilatace hranatá
- 8 Kotlík žlabový hranatý
- 9 Lapač listí
- 10 Svodové koleno hranaté
- 11 Koleno soklové hranaté
- 12 Svodová roura hranatá
- 13 Zvodová objímka hranatá M10
- 14 Šroub pro objímku torx M10
- 15 Krytka pro šroub objímky
- 16 Hmoždinka s lamelou M10
- 17 Dešťová klapka hranatá
- 18 Kotlík žlabový hranatý/půlkruhový
- 19 Sběrný kotlík DESIGN
- 20 Sběrný kotlík kubický
- 21 EPDM těsnící guma sběrného kotlíka
- 22 Svodové koleno
- 23 Svodová odbočka
- 24 Svodová roura
- 25 Objímka se závitem M10, M8
- 26 Dešťová klapka s lapačem listí
- 27 Zachytávač vody s hadicí a knoflíkem
- 28 Svod ochranný s revizním otvorem
- 29 Objímka s gumou M10
- 30 Kanalizační vpust' přímá

## ZÁKLADNÉ MATERIÁLY

USS	Pozink – U. S. Steel
MARN	Pozink – MARCEGAGLIA
M	Měď
TZ	Titan-zinek

Vyobrazený materiál:  
Pozink – natur

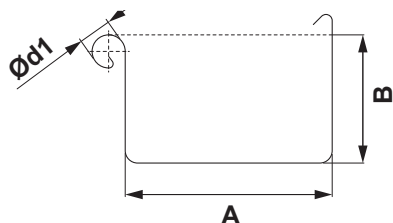

## ROZMĚRY STŘEŠNÍCH ŽLABŮ

(rozměry a rozměrové tolerance podle EN 612)

Rozvinutá šířka (mm)	200	250	333	400	500
A	70	85	120	150	200
B	42	55	75	90	110
Ød1	16	18	20	22	22

### SVAŘOVANÉ TIG

### VNITŘNÍ FALZ

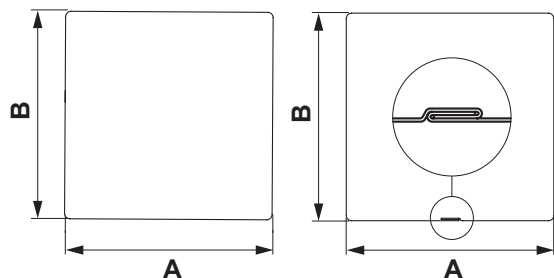

## ROZMĚRY STŘEŠNÍCH SVODŮ

(rozměry a rozměrové tolerance podle EN 612)

Rozměry	80 x 80	100 x 100	120 x 120	150 x 150
Jmenovitá velikost (mm)	80	100	120	150
Pozink	FALZ	FALZ	FALZ	FALZ
Měď	TIG	TIG	FALZ	-
Titan-zinek	TIG	TIG	FALZ	-

## ROZMĚRY STŘEŠNÍCH HÁKŮ

(rozměry a rozměrové tolerance podle EN 612)

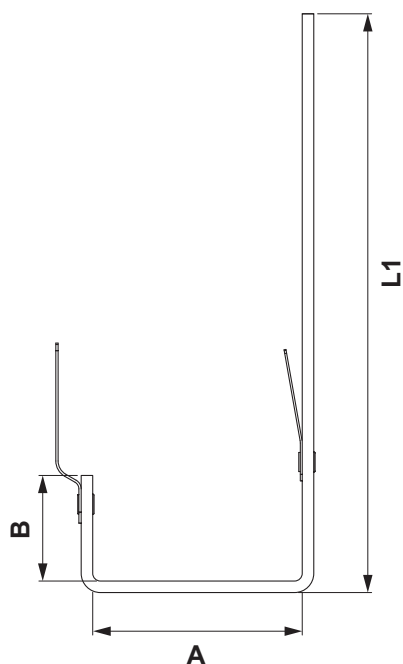

Rozměry (mm)	L1	A	B
200	275	72	28
250	302	87	38
333	351	123	55
400	384	153	68
500	355	202	88



## ŽLAB HRANATÝ [s=0,55]

Rozměr: 200 – 333

Jmenovitá velikost	200	250	250	333	333
Délka v m	3,0	4,0	6,0	4,0	6,0
<b>USS</b> [s=0,55] Pozink – U. S. Steel	016331	016348	016355	016362	016379
<b>MARN</b> [s=0,55] Pozink – MARCEGAGLIA	016423 *	016430 *	016447 *	016454 *	016461 *
<b>M</b> [s=0,55] Měď	000019 *	000026	–	000033	000040
Balení v m	<b>6</b>	<b>8</b>	<b>12</b>	<b>8</b>	<b>12</b>
Balení v m	<b>300</b>	<b>400</b>	<b>600</b>	<b>224</b>	<b>336</b>

\* Výroba na objednávku

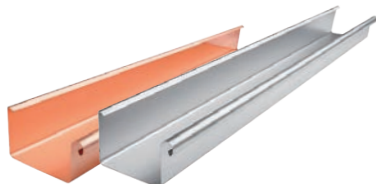

## ŽLAB HRANATÝ [s=0,55]

Rozměr: 400 – 500

Jmenovitá velikost	400	400	500	500
Délka v m	4,0	6,0	4,0	6,0
<b>USS</b> [s=0,55] Pozink – U. S. Steel	016386	016393	016409 *	016416 *
<b>MARN</b> [s=0,55] Pozink – MARCEGAGLIA	016478 *	016485 *	016492 *	016508 *
<b>M</b> [s=0,55] Měď	000057 *	–	–	–
Balení v m	<b>8</b>	<b>12</b>	<b>8</b>	<b>12</b>
Balení v m	<b>144</b>	<b>216</b>	<b>80</b>	<b>120</b>

\* Výroba na objednávku

## ŽLAB HRANATÝ [s=0,65]

Jmenovitá velikost	200	250	333	333	400	400
Délka v m	3,0	4,0	4,0	6,0	4,0	6,0
<b>TZ</b> [s=0,65] Titan-zinek	000187	000194	000200	000217	000224	000231
Balení v m	<b>6</b>	<b>8</b>	<b>8</b>	<b>12</b>	<b>8</b>	<b>12</b>
Balení v m	<b>600</b>	<b>400</b>	<b>224</b>	<b>336</b>	<b>144</b>	<b>216</b>



## ŽLABOVÁ DILATACE HRANATÁ

Jmenovitá velikost	250/260	333/260	400/260
<b>USS</b> Pozink – U. S. Steel	013149	013156	013163
<b>M</b> Měď	020260	020277	020284
<b>TZ</b> Titan-zinek	020680	020697	020703
Balení v ks	<b>2</b>	<b>2</b>	<b>2</b>
Balení v ks	<b>240</b>	<b>240</b>	<b>80</b>

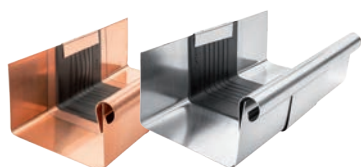

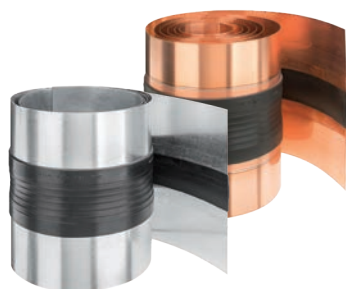

## DILATAČNÍ PÁS

Jmenovitá velikost		<b>260</b>	<b>260</b>
Délka v m		<b>3,0</b>	<b>6,0</b>
<b>USS</b>	Pozink – U. S. Steel	012470	012487
<b>M</b>	Měď	028006	028013
<b>TZ</b>	Titan-zinek	028020	028037
<b>304 2B</b>	Nerez - AISI 304 2B – MATT	102805	–
Balení v m		<b>3</b>	<b>6</b>
Balení v m		<b>120</b>	<b>240</b>

## STŘEŠNÍ HÁK HRANATÝ

Jmenovitá velikost	<b>200/380</b>	<b>250/430</b>	<b>333/550</b>	<b>400/610</b>	<b>500/650</b>	
Materiál	<b>25/5</b>	<b>25/6</b>	<b>25/6</b>	<b>25/6</b>	<b>25/6</b>	
	Pozink – natur	018441	018458	018465	018472	018489
Balení v ks		<b>25</b>	<b>25</b>	<b>25</b>	<b>25</b>	<b>15</b>
Balení v ks		<b>1 000</b>	<b>1 000</b>	<b>1 000</b>	<b>1 000</b>	<b>600</b>



## STŘEŠNÍ HÁK OBALOVANÝ HRANATÝ

Jmenovitá velikost	<b>200/380</b>	<b>250/430</b>	<b>333/550</b>	<b>400/610</b>	
Materiál	<b>25/6</b>	<b>25/6</b>	<b>25/6</b>	<b>25/6</b>	
<b>M</b>	Měď	000088	000095	000101	000118
<b>TZ</b>	Titan-zinek	024299	024305	024312	024329
Balení v ks		<b>25</b>	<b>25</b>	<b>25</b>	<b>25</b>
Balení v ks		<b>1 000</b>	<b>1 000</b>	<b>1 000</b>	<b>500</b>



## HLINÍKOVÝ ŽLABOVÝ HÁK HRANATÝ ČELNÍ

Jmenovitá velikost	<b>250</b>	<b>333</b>	<b>400</b>	
Materiál	<b>28/7</b>	<b>28/7</b>	<b>28/7</b>	
<b>W</b>	Hliník – natur	012111 *	012128 *	012135 *
Balení v ks		<b>25</b>	<b>25</b>	<b>25</b>
Balení v ks		<b>1 000</b>	<b>1 000</b>	<b>1 000</b>



\* Výroba na objednávku



## ROH VNĚJŠÍ HRANATÝ

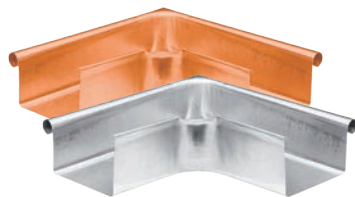

Jmenovitá velikost		200	250	333	400	500
<b>USS</b> Pozink – U. S. Steel		014559	014566	014573	<b>M</b> 014580 *	<b>M</b> 014597 *
<b>M</b> Měď		024923 *	024930	024947	<b>M</b> 024954 *	–
<b>TZ</b> Titan-zinek		025067	025074	025081	<b>M</b> 025098 *	–
Balení v ks		4	4	4	4	2
Balení v ks		120	120	120	48	24

\* Výroba na objednávku

**M = MAFA** – Manufaktura (ruční výroba)

## ROH VNITŘNÍ HRANATÝ



Jmenovitá velikost		200	250	333	400	500
<b>USS</b> Pozink – U. S. Steel		<b>M</b> 014603 *	014610	014627	<b>M</b> 014634 *	<b>M</b> 014641 *
<b>M</b> Měď		<b>M</b> 024978 *	024985	024992	<b>M</b> 025005 *	–
<b>TZ</b> Titan-zinek		025111	025128	025135	<b>M</b> 025142 *	–
Balení v ks		4	4	4	4	2
Balení v ks		120	120	120	48	24

\* Výroba na objednávku

**M = MAFA** – Manufaktura (ruční výroba)

## ČELO ŽLABOVÉ HRANATÉ



Jmenovitá velikost		200	250	333	400	500
<b>USS</b> Pozink – U. S. Steel		004550	004567	004574	004581	004598
<b>MARN</b> Pozink – MARCEGAGLIA		–	084361 *	084378 *	084385 *	084392 *
<b>M</b> Měď		004451	004468	004475	004482	–
<b>TZ</b> Titan-zinek		004505	004512	004529	004536	–
Balení v ks		6/60	6/60	6/60	4/40	2/20
Balení v ks		1 440	1 440	1 440	960	480

\* Výroba na objednávku

## KOTLÍK ŽLABOVÝ HRANATÝ



Jmenovitá velikost		250 80/80	333 80/80	333 100/100	400 100/100	400 120/120	500 150/150
<b>USS</b> Pozink – U. S. Steel		<b>M</b> 008831	<b>M</b> 008848	<b>M</b> 008855	<b>M</b> 008862	<b>M</b> 008879	<b>M</b> 008886 *
<b>MARN</b> Pozink – MARCEGAGLIA		<b>M</b> 137807 *	<b>M</b> 137814 *	<b>M</b> 137821 *	<b>M</b> 137838 *	<b>M</b> 137845 *	<b>M</b> 137852 *
<b>M</b> Měď		<b>M</b> 008770 *	<b>M</b> 008787 *	<b>M</b> 008794	<b>M</b> 008800 *	<b>M</b> 008817 *	–
<b>TZ</b> Titan-zinek		<b>M</b> 008718	<b>M</b> 008725	<b>M</b> 008732	<b>M</b> 008749 *	<b>M</b> 008756	–
Balení v ks		10	8	8	10	10	2
Balení v ks		300	240	240	200	200	–

\* Výroba na objednávku

**M = MAFA** – Manufaktura (ruční výroba)



## KOTLÍK ŽLABOVÝ HRANATÝ/PŮLKRUHOVÝ

Jmenovitá velikost	200/60	250/80	333/100	400/120
<b>P</b> Pozink – natur	003966	003973	003980	003997
<b>M</b> Měď	003928	003935	003942	003959
<b>TZ</b> Titan-zinek	003881	003898	003904	003911
Balení v ks	<b>20</b>	<b>20</b>	<b>20</b>	<b>15</b>
Balení v ks	<b>600</b>	<b>600</b>	<b>600</b>	<b>300</b>



## LAPAČ LISTÍ

Jmenovitá velikost	60	80	100	120	150
<b>P</b> Pozink – natur	001047	001054	001061	001078	001085
<b>304 2B</b> Nerez - AISI 304 2B – MATT	001153	001160	001177	001184	001191
Balení v ks	<b>30</b>	<b>20</b>	<b>15</b>	<b>10</b>	<b>5</b>
Balení v ks	<b>2 160</b>	<b>1 440</b>	<b>1 080</b>	<b>720</b>	<b>360</b>



## SBĚRNÝ KOTLÍK DESIGN

Jmenovitá velikost	80	100	120
<b>USS</b> Pozink – U. S. Steel	007681	007704	007728
<b>M</b> Měď	006226	006271	006325
<b>TZ</b> Titan-zinek	007834	007858	007872
Balení v ks	<b>2</b>	<b>2</b>	<b>2</b>
Balení v ks	<b>36</b>	<b>36</b>	<b>36</b>



## SBĚRNÝ KOTLÍK DESIGN EXZENTRICKÝ

Jmenovitá velikost	80	100	120
<b>USS</b> Pozink – U. S. Steel	007742	007773	007803
<b>M</b> Měď	006219 *	006264	006318
<b>TZ</b> Titan-zinek	007896 *	007926	007957
Balení v ks	<b>2</b>	<b>2</b>	<b>2</b>
Balení v ks	<b>36</b>	<b>36</b>	<b>36</b>

\* Výroba na objednávku



## SBĚRNÝ KOTLÍK KUBICKÝ

Jmenovitá velikost	80	100	120
<b>USS</b> Pozink – U. S. Steel	007698	007711	007735
<b>M</b> Měď	006257 *	006301	006356
<b>TZ</b> Titan-zinek	007841 *	007865	007889
Balení v ks	<b>2</b>	<b>2</b>	<b>2</b>
Balení v ks	<b>36</b>	<b>36</b>	<b>36</b>

\* Výroba na objednávku



## SBĚRNÝ KOTLÍK KUBICKÝ EXZENTRICKÝ

Jmenovitá velikost	80	100	120
<b>USS</b> Pozink – U. S. Steel	007759	007780	007810
<b>M</b> Měď	006233	006288	006332
<b>TZ</b> Titan-zinek	007902	007933	007964
Balení v ks	<b>2</b>	<b>2</b>	<b>2</b>
Balení v ks	<b>36</b>	<b>36</b>	<b>36</b>



## SBĚRNÝ KOTLÍK KUBICKÝ EXZENTRICKÝ S VÝTOKEM

Jmenovitá velikost	80	100	120
<b>USS</b> Pozink – U. S. Steel	007766	007797	007827
<b>M</b> Měď	006240 *	006295	006349 *
<b>TZ</b> Titan-zinek	007919	007940	007971
Balení v ks	<b>2</b>	<b>2</b>	<b>2</b>
Balení v ks	<b>36</b>	<b>36</b>	<b>36</b>

\* Výroba na objednávku



## EPDM TĚSNÍCI GUMA SBĚRNÉHO KOTLÍKA

Jmenovitá velikost	70-85	100-110	110-125
<b>IC</b> Intenzivní černá	077103	077110	077097
<b>PS</b> Prachově šedá	077134	077141	077127
Balení v ks	<b>5</b>	<b>5</b>	<b>5</b>
Balení v ks	<b>600</b>	<b>600</b>	<b>600</b>



1. Způsob montáže kotlíku sběrného

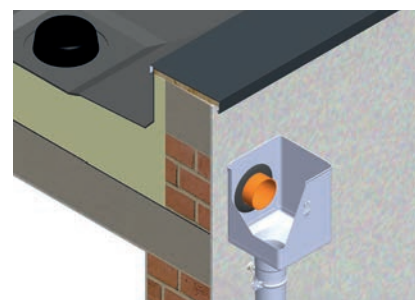

2. Způsob montáže kotlíku sběrného excentrického

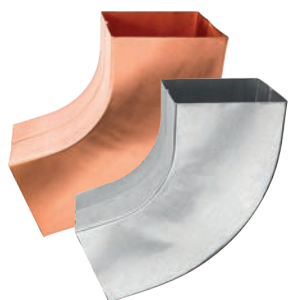

**SVODOVÉ KOLENO HRANATÉ 72°**

Jmenovitá velikost	80/80	100/100	120/120	150/150
USS Pozink – U. S. Steel	019738	019745	M 019752	M 019769 *
M Měď	022967	022974	M 022981 *	–
TZ Titan-zinek	023001	023018	M 023025	–
Balení v ks	6	6	4	2
Balení v ks	240	180	64	24

\* Výroba na objednávku  
M = MAFA – Manufaktura (ruční výroba)



**KOLENO SOKLOVÉ HRANATÉ**

Jmenovitá velikost	80/80	100/100	120/120
USS Pozink – U. S. Steel	M 020291	M 020673	M 020307 *
M Měď	M 020741 *	M 020758 *	M 020765 *
TZ Titan-zinek	M 020710 *	M 020727 *	M 020734 *
Balení v ks	6	6	4
Balení v ks	240	180	120

\* Výroba na objednávku  
M = MAFA – Manufaktura (ruční výroba)



**SVODOVÁ ROURA HRANATÁ**

Jmenovitá velikost	80/80	100/100	100/100	120/120	150/150
Délka v m	3,0	3,0	4,0	3,0	3,0
USS [s=0,55] Pozink – U. S. Steel	023056	023087	023094	023100	M 023117
MARN [s=0,55] Pozink – MARCEGAGLIA	114082 *	114099 *	114105 *	114112 *	M 114129 *
M [s=0,55] Měď	000262	000286	–	000293 * 1	–
TZ [s=0,65] Titan-zinek	000323	000354	000361	M 000378 * 1	–
Balení v m	3	3	4	3	6
Balení v m	324	210	280	120	60

\* Výroba na objednávku  
1 VNITŘNÍ FALZ  
M = MAFA – Manufaktura (ruční výroba)

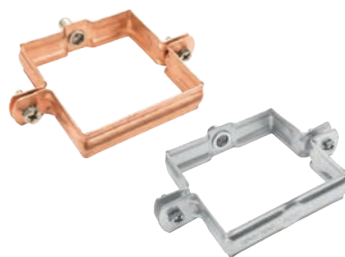

**SVODOVÁ OBJÍMKA HRANATÁ M10**

Jmenovitá velikost	80/80	100/100	120/120	150/150
P Pozink – natur	024404	024411	024428	024435 *
M Měď	025029	025036	025043	–
TZ Titan-zinek	025166	025173	025180	–
Balení v ks	10	10	10	5
Balení v ks	1 200	1 200	1 200	600

\* Výroba na objednávku



**NEREZOVÝ ŠROUB PRO OBJÍMKY**

Jmenovitá velikost	M6 x 20
Určené pro	Pozink, Měď, Titan-zinek
304 2B Nerez - AISI 304 2B – MATT	071675 *
Balení v ks	1
Balení v ks	–

\* Výroba na objednávku



## ŠROUB PRO OBJÍMKU SE ZÁVITOVOU MATKOU TORX M10

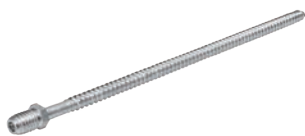

Jmenovitá velikost	80	140	200	250	300
<b>P</b> Pozink – natur	002464	002471	002488	002495	002501
Balení v ks	100	100	100	100	100
Balení v ks	40 000	28 000	20 000	16 000	11 200

## HMOŽDINKA BEZ LAMELY M10



Jmenovitá velikost	120
<b>PVC</b> Plast	002426
Balení v ks	100
Balení v ks	25 000

## HMOŽDINKA S LAMELOU M10



Jmenovitá velikost	180	240	280
<b>PVC</b> Plast	002433	002440	002457
Balení v ks	100	100	100
Balení v ks	12 000	12 000	12 000

## KOMBIŠROUB TORX M10



Jmenovitá velikost	140	180
<b>P</b> Pozink – natur	002587	002594
Balení v ks	50	50
Balení v ks	10 400	10 400

## IZOLAČNÍ HMOŽDINKA M10



Jmenovitá velikost	M10 x 96
Nylon	001207
Balení v ks	25
Balení v ks	2 625

## IZOLAČNÍ HMOŽDINKA HROT CIHLA BEZ ZATEPLENÍ



Jmenovitá velikost	140
<b>P</b> Pozink + PVC	144843
Balení v ks	1/5
Balení v ks	750



## IZOLAČNÍ HMOŽDINKA HROT CIHLA ZATEPLENÍ



Jmenovitá velikost		<b>300</b>
<b>P</b> Pozink + PVC		144850
Balení v ks		<b>1/5</b>
Balení v ks		<b>500</b>

## NEREZOVÁ UNI PLATFORMA PRO UCHYCENÍ OB M10



Jmenovitá velikost		<b>M10</b>
<b>N</b> Nerez		144836
Balení v ks		<b>25/500</b>
Balení v ks		<b>5 000</b>

## ZÁVITOVÁ TYČ M10



Jmenovitá velikost		<b>60</b>	<b>100</b>	<b>150</b>
<b>P</b> Pozink – natur		002556	002563	002570
Balení v ks		<b>100</b>	<b>100</b>	<b>50</b>
Balení v ks		<b>20 800</b>	<b>15 600</b>	<b>10 400</b>

## MONTÁŽNÍ PLATNA M10



Jmenovitá velikost		<b>80 x 30</b>
<b>P</b> Pozink – natur		002518
Balení v ks		<b>25</b>
Balení v ks		<b>5 200</b>

## KRYTKA PRO ŠROUB OBJÍMKY



Jmenovitá velikost		<b>29 x 13</b>
<b>TM</b> Testa di Moro		002280
<b>AN</b> Antracit		002211
<b>IC</b> Intenzivní černá		002235
<b>OC</b> Ocelově červená		002266
<b>MH</b> Měděno hnědá		002242
<b>B</b> Bílá		002228
<b>PS</b> Prachově šedá		002273
<b>MZ</b> Mechově zelená		002259
<b>ZH</b> Zeleno hnědá		002297
Balení v ks		<b>50</b>
Balení v ks		<b>16 800</b>

**B** – Bílá vhodná pro barvu: SB – Šedo Bílá

**PS** – Prachově šedá vhodná pro barvy: BH – Bílo hliníková, BHT – Bílo hliníková tmavá



## DEŠŤOVÁ KLAPKA HRANATÁ



Jmenovitá velikost	80/80	100/100	120/120
<b>USS</b> Pozink – U. S. Steel	<b>M</b> 022219	<b>M</b> 022226	<b>M</b> 022233 *
<b>M</b> Měď	<b>M</b> 024343 *	<b>M</b> 024350 *	<b>M</b> 024367 *
<b>TZ</b> Titan-zinek	<b>M</b> 024374 *	<b>M</b> 024381 *	<b>M</b> 024398 *
Balení v ks	<b>3</b>	<b>3</b>	<b>2</b>
Balení v ks	<b>90</b>	<b>90</b>	<b>60</b>

\* Výroba na objednávku

**M = MAFA** – Manufaktura (ruční výroba)

## OBJÍMKA S GUMOU M10



Jmenovitá velikost	80	100	120
<b>P</b> Pozink – natur	002525	002532	002549
Balení v ks	<b>25</b>	<b>25</b>	<b>20</b>
Balení v ks	<b>1 250</b>	<b>1 250</b>	<b>1 000</b>

## SVOD OCHRANNÝ S REVIZNÍM OTVOREM



Jmenovitá velikost	80	100	100
Délka v m	1,0	1,0	1,5
<b>P</b> Pozink – natur	009708	009715	009722
Balení v ks	<b>1</b>	<b>1</b>	<b>1</b>
Balení v ks	<b>70</b>	<b>60</b>	<b>60</b>

## SVOD OCHRANNÝ S REVIZNÍM OTVOREM



Jmenovitá velikost	120	120
Délka v m	1,0	1,5
<b>P</b> Pozink – natur	009739	009746
Balení v ks	<b>1</b>	<b>1</b>
Balení v ks	<b>40</b>	<b>40</b>

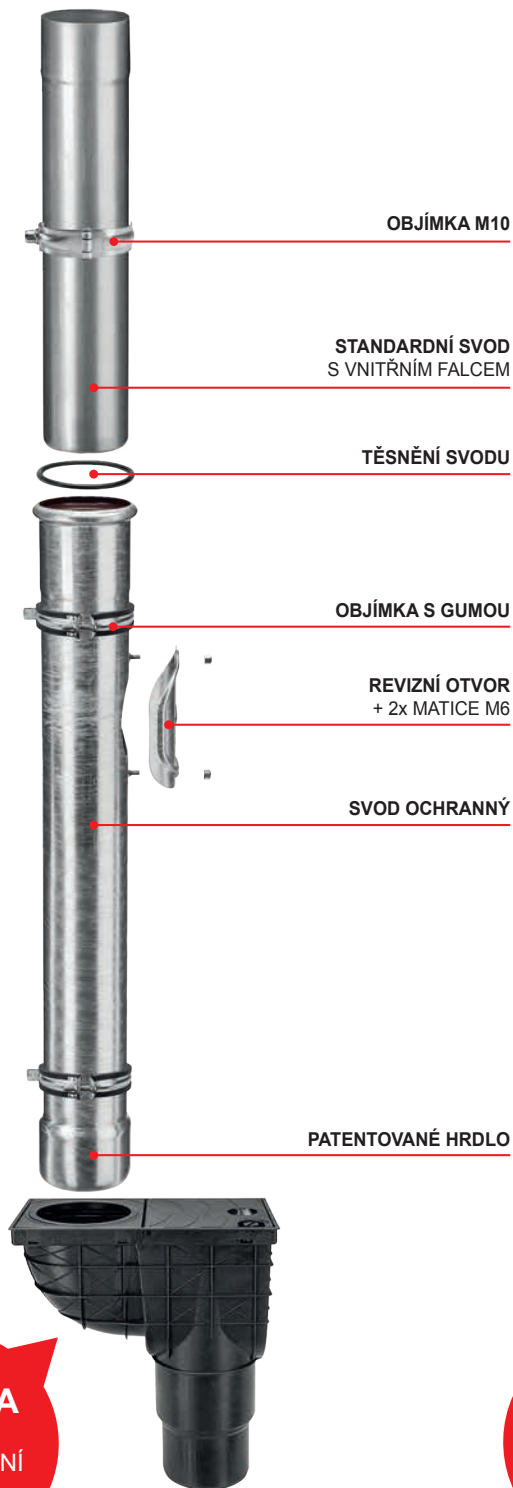

**VERZE A**  
PVC  
KANALIZAČNÍ  
VPUŠŤ

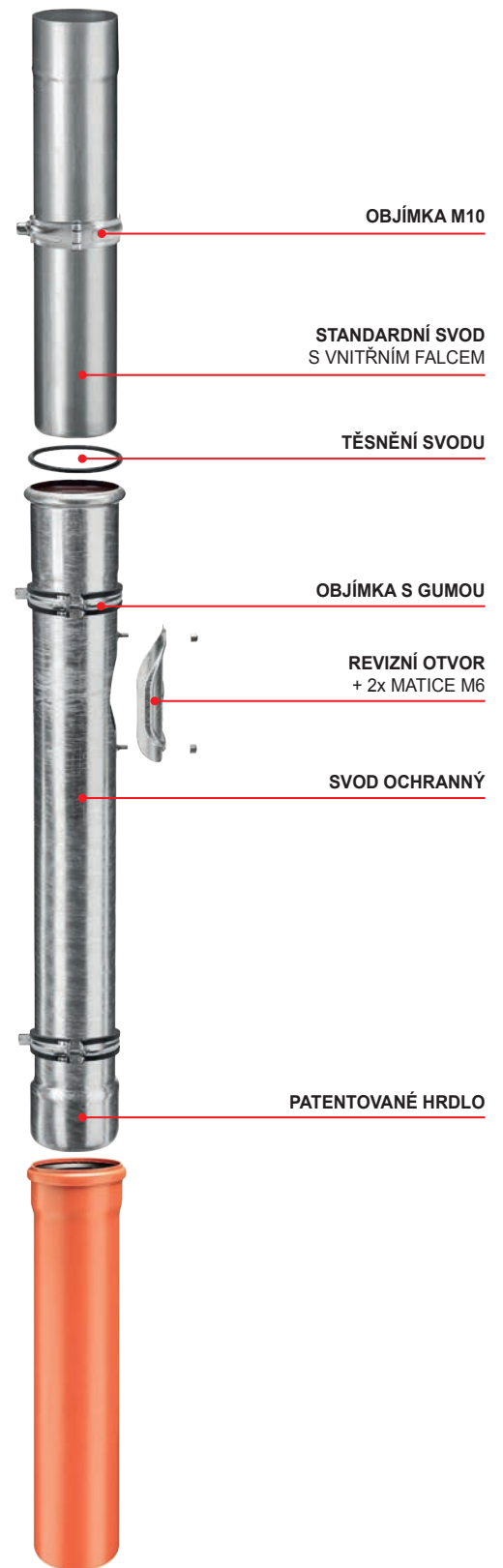

**VERZE B**  
PVC  
ODPADNÍ  
TRUBKA

**KJG**  
QUALITY

**NATUR**

**POZINK / ALUZINK / MĚŘ  
TITAN-ZINEK / NEREZ**



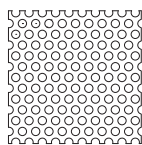

Volný průřez Ao 46%  
Ø otvoru 5 mm

**DĚROVANÝ SVITEK**

Jmenovitá velikost	<b>1 000</b>
Tloušťka	<b>0,55</b>
<b>USS</b> Pozink – U. S. Steel	001092
Balení v m <sup>2</sup>	<b>20</b>
Balení v m <sup>2</sup>	<b>120</b>

DX51D+Z 200 EN10204

**SVITEK DĚLENÝ**

**ROZMĚR: 1 000 x 0,45 – 1 250 x 0,50**

Jmenovitá velikost	<b>1 000</b>	<b>670</b>	<b>1 000</b>	<b>1 250</b>
Tloušťka	<b>0,45</b>	<b>0,50</b>	<b>0,50</b>	<b>0,50</b>
Kód	<b>0500</b>	<b>0500</b>	<b>0500</b>	<b>0500</b>
<b>USS</b> Pozink – U. S. Steel	097187 *	048554 *	048523 *	048530 *
Balení kg	<b>500</b>	<b>500</b>	<b>500</b>	<b>500</b>
Balení cca bm	<b>140</b>	<b>190</b>	<b>130</b>	<b>105</b>

\* Výroba na objednávku

DX51D+Z 200 EN10204



**SVITEK DĚLENÝ**

**ROZMĚR: 333 x 0,55 – 1 250 x 0,80**

Jmenovitá velikost	<b>333</b>	<b>670</b>	<b>1 000</b>	<b>1 250</b>	<b>1 000</b>	<b>1 250</b>
Tloušťka	<b>0,55</b>	<b>0,55</b>	<b>0,55</b>	<b>0,55</b>	<b>0,80</b>	<b>0,80</b>
Kód	<b>0500</b>	<b>0500</b>	<b>0500</b>	<b>0500</b>	<b>0500</b>	<b>0500</b>
<b>USS</b> Pozink – U. S. Steel	048547	048585	048561	048578	048592	048608
Balení kg	<b>500</b>	<b>500</b>	<b>500</b>	<b>500</b>	<b>500</b>	<b>500</b>
Balení cca bm	<b>350</b>	<b>175</b>	<b>115</b>	<b>95</b>	<b>80</b>	<b>65</b>

DX51D+Z 200 EN10204

**SVITEK DĚLENÝ**

**ROZMĚR: 670 x 0,50 – 1 250 x 0,50**

Jmenovitá velikost	<b>670</b>	<b>1 000</b>	<b>1 250</b>
Tloušťka	<b>0,50</b>	<b>0,50</b>	<b>0,50</b>
Kód	<b>1000</b>	<b>1000</b>	<b>1000</b>
<b>USS</b> Pozink – U. S. Steel	048639 *	048615 *	048622 *
Balení kg	<b>1 000</b>	<b>1 000</b>	<b>1 000</b>
Balení cca bm	<b>380</b>	<b>260</b>	<b>210</b>

\* Výroba na objednávku

DX51D+Z 200 EN10204



**SVITEK DĚLENÝ**

**ROZMĚR: 333 x 0,55 – 1 250 x 0,80**

Jmenovitá velikost	<b>333</b>	<b>670</b>	<b>1 000</b>	<b>1 250</b>	<b>1 000</b>	<b>1 250</b>
Tloušťka	<b>0,55</b>	<b>0,55</b>	<b>0,55</b>	<b>0,55</b>	<b>0,80</b>	<b>0,80</b>
Kód	<b>1000</b>	<b>1000</b>	<b>1000</b>	<b>1000</b>	<b>1000</b>	<b>1000</b>
<b>USS</b> Pozink – U. S. Steel	048660 *	048677	048646	048653	048684	048691
Balení kg	<b>1 000</b>	<b>1 000</b>	<b>1 000</b>	<b>1 000</b>	<b>1 000</b>	<b>1 000</b>
Balení cca bm	<b>700</b>	<b>350</b>	<b>230</b>	<b>190</b>	<b>160</b>	<b>130</b>

\* Výroba na objednávku

DX51D+Z 200 EN10204



**SVITEK DĚLENÝ**



Jmenovitá velikost	<b>1 000</b>	<b>1 250</b>	<b>1 000</b>	<b>1 250</b>
Tloušťka	<b>0,50</b>	<b>0,50</b>	<b>0,55</b>	<b>0,55</b>
Kód	<b>1500</b>	<b>1500</b>	<b>1500</b>	<b>1500</b>
<b>USS</b> Pozink – U. S. Steel	048707 *	096784 *	048721 *	096791 *
Balení kg	<b>1 500</b>	<b>1 500</b>	<b>1 500</b>	<b>1 500</b>
Balení cca bm	<b>390</b>	<b>315</b>	<b>345</b>	<b>280</b>

\* Výroba na objednávku

DX51D+Z 200 EN10204

**SVITEK DĚLENÝ**



Jmenovitá velikost	<b>1 000</b>	<b>1 250</b>	<b>1 000</b>	<b>1 250</b>
Tloušťka	<b>0,50</b>	<b>0,50</b>	<b>0,55</b>	<b>0,55</b>
Kód	<b>2000</b>	<b>2000</b>	<b>2000</b>	<b>2000</b>
<b>USS</b> Pozink – U. S. Steel	096807 *	096814 *	096821 *	096838
Balení kg	<b>2 000</b>	<b>2 000</b>	<b>2 000</b>	<b>2 000</b>
Balení cca bm	<b>520</b>	<b>420</b>	<b>460</b>	<b>370</b>

\* Výroba na objednávku

DX51D+Z 200 EN10204

**SVITEK ROZŘEZ**

**ROZMĚR: 1 000 x 0,45 – 333 x 0,55**



Jmenovitá velikost	<b>1 000</b>	<b>1 000</b>	<b>1 250</b>	<b>200</b>	<b>250</b>	<b>280</b>	<b>333</b>
Tloušťka	<b>0,45</b>	<b>0,50</b>	<b>0,50</b>	<b>0,55</b>	<b>0,55</b>	<b>0,55</b>	<b>0,55</b>
<b>USS</b> Pozink – U. S. Steel	097170 *	048462 *	048493 *	048394	048400	048417	048424
Balení kg/bm	<b>105/30</b>	<b>115/30</b>	<b>115/24</b>	<b>25/30</b>	<b>35/30</b>	<b>35/30</b>	<b>45/30</b>
Balení kg/ks	<b>630/6</b>	<b>690/6</b>	<b>690/6</b>	<b>250/10</b>	<b>350/10</b>	<b>350/10</b>	<b>450/10</b>

\* Výroba na objednávku

DX51D+Z 200 EN10204

**SVITEK ROZŘEZ**

**ROZMĚR: 400 x 0,55 – 1 250 x 0,80**

Jmenovitá velikost	<b>400</b>	<b>500</b>	<b>670</b>	<b>1 000</b>	<b>1 250</b>	<b>1 000</b>	<b>1 250</b>
Tloušťka	<b>0,55</b>	<b>0,55</b>	<b>0,55</b>	<b>0,55</b>	<b>0,55</b>	<b>0,80</b>	<b>0,80</b>
<b>USS</b> Pozink – U. S. Steel	048431	048448	048455	048479	048509	048486	048516
Balení kg/bm	<b>50/30</b>	<b>65/30</b>	<b>85/30</b>	<b>130/30</b>	<b>130/24</b>	<b>190/30</b>	<b>190/24</b>
Balení kg/ks	<b>500/10</b>	<b>390/10</b>	<b>510/6</b>	<b>780/6</b>	<b>780/6</b>	<b>1 140/6</b>	<b>1 140/6</b>

DX51D+Z 200 EN10204



**TABULE**

Jmenovitá velikost	<b>1 250 x 2 000</b>	<b>1 000 x 2 000</b>	<b>1 250 x 2 000</b>
Tloušťka	<b>0,55</b>	<b>0,80</b>	<b>0,80</b>
Kód	<b>050</b>	<b>050</b>	<b>050</b>
<b>USS</b> Pozink – U. S. Steel	048783	048318	048325
Balení ks	<b>50</b>	<b>50</b>	<b>50</b>
1 ks/kg	<b>10,96</b>	<b>12,56</b>	<b>13,70</b>

DX51D+Z 200 EN10204



**TABULE**

Jmenovitá velikost	<b>1 000 x 2 000</b>	<b>1 250 x 2 000</b>	<b>1 000 x 2 000</b>
Tloušťka	<b>0,55</b>	<b>0,55</b>	<b>0,80</b>
Kód	<b>100</b>	<b>100</b>	<b>100</b>
<b>USS</b> Pozink – U. S. Steel	048356	048363	048370
Balení ks	<b>100</b>	<b>100</b>	<b>100</b>
1 ks/kg	<b>8,64</b>	<b>10,96</b>	<b>12,56</b>

DX51D+Z 200 EN10204



**TABULE**

Jmenovitá velikost	<b>1 000 x 2 000</b>
Tloušťka	<b>2,00</b>
Kód	<b>025</b>
<b>USS</b> Pozink – U. S. Steel	048387
Balení ks	<b>25</b>
1 ks/kg	<b>31,41</b>

DX51D+Z 200 EN10204

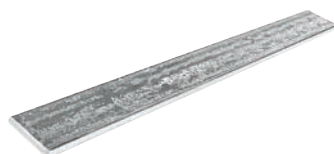

**TYČ PÁSOVÁ**

Jmenovitá velikost	<b>25/5</b>	<b>30/5</b>
Délka v m	<b>4,0</b>	<b>4,0</b>
<b>P</b> Pozink – natur	048981	048998
Balení ks	<b>5</b>	<b>5</b>
1 ks/kg	<b>3,74</b>	<b>4,47</b>

S235 JRG2 Z150/150 EN 10204

**POZINK**  
**U. S. STEEL**



**SVITEK DĚLENÝ**

**ROZMĚR: 250 x 0,50 – 1 250 x 0,50**

Jmenovitá velikost	<b>250</b>	<b>333</b>	<b>400</b>	<b>500</b>	<b>670</b>	<b>1 000</b>	<b>1 250</b>
Tloušťka	<b>0,50</b>	<b>0,50</b>	<b>0,50</b>	<b>0,50</b>	<b>0,50</b>	<b>0,50</b>	<b>0,50</b>
Kód	<b>0500</b>	<b>0500</b>	<b>0500</b>	<b>0500</b>	<b>0500</b>	<b>0500</b>	<b>0500</b>
<b>MARN</b> Pozink – MARCEGAGLIA	097569 *	097576 *	097583 *	097590 *	097606 *	097545 *	097552 *
Balení kg	<b>500</b>	<b>500</b>	<b>500</b>	<b>500</b>	<b>500</b>	<b>500</b>	<b>500</b>
Balení cca bm	<b>515</b>	<b>385</b>	<b>345</b>	<b>255</b>	<b>190</b>	<b>130</b>	<b>105</b>

\* Výroba na objednávku

EN 10346 DX51D + Z 200



**SVITEK DĚLENÝ**

**ROZMĚR: 250 x 0,55 – 670 x 0,55**

Jmenovitá velikost	<b>250</b>	<b>280</b>	<b>333</b>	<b>400</b>	<b>500</b>	<b>670</b>
Tloušťka	<b>0,55</b>	<b>0,55</b>	<b>0,55</b>	<b>0,55</b>	<b>0,55</b>	<b>0,55</b>
Kód	<b>0500</b>	<b>0500</b>	<b>0500</b>	<b>0500</b>	<b>0500</b>	<b>0500</b>
<b>MARN</b> Pozink – MARCEGAGLIA	097637 *	097644 *	097651 *	097668 *	097675 *	097682 *
Balení kg	<b>500</b>	<b>500</b>	<b>500</b>	<b>500</b>	<b>500</b>	<b>500</b>
Balení cca bm	<b>465</b>	<b>415</b>	<b>350</b>	<b>290</b>	<b>235</b>	<b>175</b>

\* Výroba na objednávku

EN 10346 DX51D + Z 200

**SVITEK DĚLENÝ**

**ROZMĚR: 1 000 x 0,55 – 1 250 x 0,55**

Jmenovitá velikost	<b>1 000</b>	<b>1 250</b>
Tloušťka	<b>0,55</b>	<b>0,55</b>
Kód	<b>0500</b>	<b>0500</b>
<b>MARN</b> Pozink – MARCEGAGLIA	097613 *	097620 *
Balení kg	<b>500</b>	<b>500</b>
Balení cca bm	<b>115</b>	<b>95</b>

\* Výroba na objednávku

EN 10346 DX51D + Z 200



**SVITEK DĚLENÝ**

**ROZMĚR: 500 x 0,50 – 1 250 x 0,50**

Jmenovitá velikost	<b>500</b>	<b>670</b>	<b>1 000</b>	<b>1 250</b>
Tloušťka	<b>0,50</b>	<b>0,50</b>	<b>0,50</b>	<b>0,50</b>
Kód	<b>1000</b>	<b>1000</b>	<b>1000</b>	<b>1000</b>
<b>MARN</b> Pozink – MARCEGAGLIA	097750 *	097767 *	097736 *	097743 *
Balení kg	<b>1 000</b>	<b>1 000</b>	<b>1 000</b>	<b>1 000</b>
Balení cca bm	<b>510</b>	<b>380</b>	<b>260</b>	<b>210</b>

\* Výroba na objednávku

EN 10346 DX51D + Z 200



**SVITEK DĚLENÝ**

**ROZMĚR: 500 x 0,55 – 1 250 x 0,55**

Jmenovitá velikost	<b>500</b>	<b>670</b>	<b>1 000</b>	<b>1 250</b>
Tloušťka	<b>0,55</b>	<b>0,55</b>	<b>0,55</b>	<b>0,55</b>
Kód	<b>1000</b>	<b>1000</b>	<b>1000</b>	<b>1000</b>
<b>MARN</b> Pozink – MARCEGAGLIA	097798 *	097804 *	097774 *	097781 *
Balení kg	<b>1 000</b>	<b>1 000</b>	<b>1 000</b>	<b>1 000</b>
Balení cca bm	<b>470</b>	<b>350</b>	<b>230</b>	<b>190</b>

\* Výroba na objednávku

EN 10346 DX51D + Z 200



**SVITEK DĚLENÝ**

Jmenovitá velikost	<b>1 000</b>	<b>1 250</b>
Tloušťka	<b>0,55</b>	<b>0,55</b>
Kód	<b>1500</b>	<b>1500</b>
<b>MARN</b> Pozink – MARCEGAGLIA	097835 *	097842 *
Balení kg	<b>1 500</b>	<b>1 500</b>
Balení cca bm	<b>350</b>	<b>280</b>

\* Výroba na objednávku

EN 10346 DX51D + Z 200



**SVITEK DĚLENÝ**

Jmenovitá velikost	<b>1 000</b>	<b>1 250</b>	<b>800</b>	<b>1 000</b>	<b>1 250</b>
Tloušťka	<b>0,50</b>	<b>0,50</b>	<b>0,55</b>	<b>0,55</b>	<b>0,55</b>
Kód	<b>3000</b>	<b>3000</b>	<b>3000</b>	<b>3000</b>	<b>3000</b>
<b>MARN</b> Pozink – MARCEGAGLIA	097859 *	097866 *	097897 *	097873 *	097880 *
Balení kg	<b>3 000</b>	<b>3 000</b>	<b>3 000</b>	<b>3 000</b>	<b>3 000</b>
Balení cca bm	<b>770</b>	<b>615</b>	<b>900</b>	<b>700</b>	<b>560</b>

\* Výroba na objednávku

EN 10346 DX51D + Z 200



**SVITEK ROZŘEZ**

**ROZMĚR: 1 000 x 0,50 – 500 x 0,55**

Jmenovitá velikost	<b>1 000</b>	<b>1 250</b>	<b>250</b>	<b>280</b>	<b>333</b>	<b>400</b>	<b>500</b>
Tloušťka	<b>0,50</b>	<b>0,50</b>	<b>0,55</b>	<b>0,55</b>	<b>0,55</b>	<b>0,55</b>	<b>0,55</b>
MARN Pozink – MARCEGAGLIA	097422 *	097477 *	097279 *	097293 *	097316 *	097330 *	097361 *
Balení kg	115/30	117/24	64/60	72/60	85/60	104/60	128/60
Balení cca bm	690/6	702/6	640/10	720/10	850/10	1 040/10	768/6

\* Výroba na objednávku

EN 10346 DX51D + Z 200

**SVITEK ROZŘEZ**

**ROZMĚR: 670 x 0,55 – 1 000 x 1,00**

Jmenovitá velikost	<b>670</b>	<b>800</b>	<b>1 000</b>	<b>1 250</b>	<b>1 000</b>	<b>1 000</b>
Tloušťka	<b>0,55</b>	<b>0,55</b>	<b>0,55</b>	<b>0,55</b>	<b>0,70</b>	<b>1,00</b>
MARN Pozink – MARCEGAGLIA	097385 *	097408 *	097439 *	097484 *	097446 *	097460 *
Balení kg/bm	170/60	200/60	130/30	130/24	165/30	235/30
Balení kg/ks	1 020/6	1 200/6	780/6	780/6	990/6	1 410/6

\* Výroba na objednávku

EN 10346 DX51D + Z 200

**TABULE**



Jmenovitá velikost	<b>1 000 x 2 000</b>
Tloušťka	<b>1,00</b>
Kód	<b>050</b>
MARN Pozink – MARCEGAGLIA	097200
Balení ks	<b>50</b>
1 ks/kg	<b>15,60</b>

EN 10346 DX51D + Z 200

**TABULE**



Jmenovitá velikost	<b>1 000 x 2 000</b>
Tloušťka	<b>0,55</b>
Kód	<b>100</b>
MARN Pozink – MARCEGAGLIA	097231 *
Balení ks	<b>100</b>
1 ks/kg	<b>8,64</b>

\* Výroba na objednávku

EN 10346 DX51D + Z 200

**TABULE**



Jmenovitá velikost	<b>1 000 x 2 000</b>
Tloušťka	<b>1,50</b>
Kód	<b>025</b>
MARN Pozink – MARCEGAGLIA	097194
Balení ks	<b>25</b>
1 ks/kg	<b>22,90</b>

EN 10346 DX51D + Z 200





## ALUZINK SVITEK DĚLENÝ

Jmenovitá velikost	<b>1 250</b>
Tloušťka	<b>0,50</b>
Kód	<b>0110</b>
<b>AZ</b> Aluzink	146939
Balení kg/bm	<b>110/24</b>
Balení kg/ks	<b>660/6</b>

S25GD+C 185 EN 10346



## ALUZINK SVITEK DĚLENÝ

Jmenovitá velikost	<b>1 250</b>
Tloušťka	<b>0,50</b>
Kód	<b>0500</b>
<b>AZ</b> Aluzink	146946 *
Balení kg	<b>500</b>
Balení cca bm	<b>130</b>

\* Výroba na objednávku

S25GD+C 185 EN 10346



## ALUZINK SVITEK DĚLENÝ

Jmenovitá velikost	<b>1 250</b>
Tloušťka	<b>0,50</b>
Kód	<b>1000</b>
<b>AZ</b> Aluzink	146953 *
Balení kg	<b>1 000</b>
Balení cca bm	<b>260</b>

\* Výroba na objednávku

S25GD+C 185 EN 10346



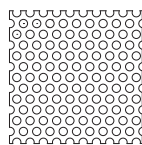

Volný průřez Ao 46%  
Ø otvoru 5 mm

## DĚROVANÝ SVITEK

Jmenovitá velikost	<b>1 000</b>
Tloušťka	<b>0,55</b>
<b>M</b> Měď	028068
Balení v m <sup>2</sup>	<b>20</b>
Balení v m <sup>2</sup>	<b>120</b>

Cu-DHP R240 EN 1652

## SVITEK DĚLENÝ

Jmenovitá velikost	<b>670</b>	<b>1 000</b>	<b>670</b>	<b>1 000</b>	<b>1 000</b>
Tloušťka	<b>0,55</b>	<b>0,55</b>	<b>0,60</b>	<b>0,60</b>	<b>0,80</b>
Kód	<b>0500</b>	<b>0500</b>	<b>0500</b>	<b>0500</b>	<b>0500</b>
<b>M</b> Měď	048806	048790	085566 *	082992 *	085580 *
Balení kg	<b>500</b>	<b>500</b>	<b>500</b>	<b>500</b>	<b>500</b>
Balení cca bm	<b>160</b>	<b>105</b>	<b>145</b>	<b>100</b>	<b>74</b>

\* Výroba na objednávku

Cu-DHP R240 EN 1652

## SVITEK DĚLENÝ

Jmenovitá velikost	<b>670</b>	<b>1 000</b>	<b>1 000</b>
Tloušťka	<b>0,55</b>	<b>0,55</b>	<b>0,60</b>
Kód	<b>1000</b>	<b>1000</b>	<b>1000</b>
<b>M</b> Měď	048820 *	048813 *	083005 *
Balení kg	<b>1 000</b>	<b>1 000</b>	<b>1 000</b>
Balení cca bm	<b>320</b>	<b>210</b>	<b>200</b>

\* Výroba na objednávku

Cu-DHP R240 EN 1652





## SVITEK ROZŘEZ

ROZMĚR: 250 x 0,55 – 330 x 0,55

Jmenovitá velikost	<b>250</b>	<b>330</b>
Tloušťka	<b>0,55</b>	<b>0,55</b>
<b>M</b> Měď	048837 *	048851 *
Balení kg/bm	<b>35/30</b>	<b>45/30</b>
Balení kg/ks	<b>350/10</b>	<b>450/10</b>

\* Výroba na objednávku

Cu-DHP R240 EN 1652



## SVITEK ROZŘEZ

ROZMĚR: 400 x 0,55 – 1 000 x 0,55

Jmenovitá velikost	<b>400</b>	<b>500</b>	<b>670</b>	<b>1 000</b>
Tloušťka	<b>0,55</b>	<b>0,55</b>	<b>0,55</b>	<b>0,55</b>
<b>M</b> Měď	048868 *	048875 *	048882	048905
Balení kg/bm	<b>55/30</b>	<b>70/30</b>	<b>95/30</b>	<b>140/30</b>
Balení kg/ks	<b>550/10</b>	<b>350/6</b>	<b>570/6</b>	<b>840/6</b>

\* Výroba na objednávku

Cu-DHP R240 EN 1652

## SVITEK ROZŘEZ

ROZMĚR: 500 x 0,60 – 1 000 x 0,80

Jmenovitá velikost	<b>500</b>	<b>670</b>	<b>1 000</b>	<b>1 000</b>
Tloušťka	<b>0,60</b>	<b>0,60</b>	<b>0,60</b>	<b>0,80</b>
<b>M</b> Měď	085801 *	048899 *	048912 *	048929 *
Balení kg/bm	<b>80/30</b>	<b>105/30</b>	<b>155/30</b>	<b>220/30</b>
Balení kg/ks	<b>480/6</b>	<b>630/6</b>	<b>930/6</b>	<b>1 320/6</b>

\* Výroba na objednávku

Cu-DHP R240 EN 1652

## TABULE

Jmenovitá velikost	<b>1 000 x 2000</b>	<b>1 000 x 2 000</b>	<b>1 000 x 2 000</b>	<b>1 000 x 2 000</b>
Tloušťka	<b>0,55</b>	<b>0,60</b>	<b>0,80</b>	<b>1,00</b>
<b>M</b> Měď	086389	086372 *	086358 *	086365 *
Balení ks	<b>50</b>	<b>45</b>	<b>1</b>	<b>1</b>
1 ks/kg	<b>9,80</b>	<b>10,70</b>	<b>14,60</b>	<b>18,30</b>

\* Výroba na objednávku

Cu-DHP R240 EN 1652



## TYČ PÁSOVÁ

Jmenovitá velikost	<b>30/5</b>
Délka v m	<b>4,0</b>
<b>M</b> Měď	048974
Balení ks	<b>5</b>
1 ks/kg	<b>4,83</b>

Cu-DHP R240 EN 12167

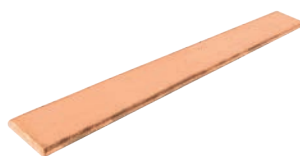

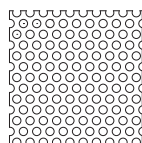

Volný průřez Ao 46%  
Ø otvoru 5 mm

## DĚROVANÝ SVITEK

Jmenovitá velikost	<b>1 000</b>
Tloušťka	<b>0,70</b>
<b>TZ</b> Titan-zinek	028044
Balení v m <sup>2</sup>	<b>20</b>
Balení v m <sup>2</sup>	<b>120</b>

Zn 99.995% DIN EN 1179

## SVITEK DĚLENÝ – 500 kg

Jmenovitá velikost	<b>670</b>	<b>1 000</b>	<b>670</b>	<b>1 000</b>
Tloušťka	<b>0,65</b>	<b>0,65</b>	<b>0,70</b>	<b>0,70</b>
Kód	<b>0500</b>	<b>0500</b>	<b>0500</b>	<b>0500</b>
<b>TZ</b> Titan-zinek	049636	049643	049650	049667
Balení kg	<b>500</b>	<b>500</b>	<b>500</b>	<b>500</b>
Balení cca bm	<b>160</b>	<b>110</b>	<b>150</b>	<b>100</b>

Zn 99.995% DIN EN 1179

## SVITEK DĚLENÝ – 1 000 kg

Jmenovitá velikost	<b>670</b>	<b>1 000</b>	<b>670</b>	<b>1 000</b>
Tloušťka	<b>0,65</b>	<b>0,65</b>	<b>0,70</b>	<b>0,70</b>
Kód	<b>1000</b>	<b>1000</b>	<b>1000</b>	<b>1000</b>
<b>TZ</b> Titan-zinek	049674 *	049681 *	049698 *	049704 *
Balení kg	<b>1 000</b>	<b>1 000</b>	<b>1 000</b>	<b>1 000</b>
Balení cca bm	<b>320</b>	<b>220</b>	<b>300</b>	<b>200</b>

\* Výroba na objednávku

Zn 99.995% DIN EN 1179





## SVITEK ROZŘEZ

ROZMĚR: 250 x 0,65 – 1 000 x 0,65

Jmenovitá velikost Tloušťka	250 0,65	330 0,65	400 0,65	500 0,65	670 0,65	1 000 0,65
<b>TZ</b> Titan-zinek	049346 *	049360 *	049377 *	049384 *	049391	049421
Balení kg/bm	70/60	95/60	115/60	140/60	95/30	140/30
Balení kg/ks	700/10	950/10	1 150/10	840/6	570/6	840/6

\* Výroba na objednávku

Zn 99.995% DIN EN 1179

## SVITEK ROZŘEZ

ROZMĚR: 670 x 0,70 – 1 000 x 0,80

Jmenovitá velikost Tloušťka	670 0,70	1 000 0,70	1 000 0,80
<b>TZ</b> Titan-zinek	049407	049438	049445
Balení kg/bm	100/30	150/30	115/20
Balení kg/ks	600/6	900/6	690/6

Zn 99.995% DIN EN 1179

## TABULE

Jmenovitá velikost Tloušťka	1 000 x 2 000 0,65	1 000 x 2 000 0,70
<b>TZ</b> Titan-zinek	102508 *	102515 *
Balení ks	1	1
1 ks/kg	9,4	10,8

\* Výroba na objednávku

Zn 99.995% DIN EN 1179



**SVITEK DĚLENÝ**

Jmenovitá velikost	<b>1 000</b>
Tloušťka	<b>0,50</b>
304 2B Nerez - AISI 304 2B – MATT	083234
430 BA Nerez - AISI 430 BA zrcadlový lesk	083227
316 L Nerez - AISI 316 L – MATT	102812
Balení kg	<b>115</b>
Balení cca bm	<b>30</b>

AISI 304 2B EN 10204  
AISI 430 BA EN 10204  
AISI 316 L EN 10204

**SVITEK DĚLENÝ**

Jmenovitá velikost	<b>1 000</b>
Tloušťka	<b>0,50</b>
Kód	<b>0500</b>
304 2B Nerez - AISI 304 2B – MATT	083272
430 BA Nerez - AISI 430 BA zrcadlový lesk	083265
316 L Nerez - AISI 316 L – MATT	083289 *
Balení kg	<b>500</b>
Balení cca bm	<b>130</b>

\* Výroba na objednávku

AISI 304 2B EN 10204  
AISI 430 BA EN 10204  
AISI 316 L EN 10204



**SVITEK NA FALZOVANOU KRYTINU**

Jmenovitá velikost	<b>670</b>
Tloušťka	<b>0,50</b>
304 2B Nerez - AISI 304 2B – MATT	083203
316 L Nerez - AISI 316 L – MATT	102829 *
Balení kg	<b>80</b>
Balení cca bm	<b>30</b>

\* Výroba na objednávku

AISI 304 2B EN 10204  
AISI 316 L EN 10204



**SVITEK NA FALZOVANOU KRYTINU**

Jmenovitá velikost	<b>670</b>
Tloušťka	<b>0,50</b>
Kód	<b>0500</b>
304 2B Nerez - AISI 304 2B – MATT	102836 *
316 L Nerez - AISI 316 L – MATT	102843 *
Balení kg	<b>500</b>
Balení cca bm	<b>190</b>

\* Výroba na objednávku

AISI 304 2B EN 10204  
AISI 316 L EN 10204





## NEREZOVÉ TABULE

Jmenovitá velikost	<b>1 000 x 2 000</b>	
Tloušťka	<b>0,50</b>	
304 2B	Nerez - AISI 304 2B – MATT	083302
430 BA	Nerez - AISI 430 BA zrcadlový lesk	083319
Balení ks	☒	<b>50</b>
1 ks/kg		<b>7,85</b>

AISI 304 2B EN 10204  
AISI 430 BA EN 10204



## NEREZOVÉ TABULE

Jmenovitá velikost	<b>1 000 x 2 000</b>	
Tloušťka	<b>0,60</b>	
304 2B	Nerez - AISI 304 2B – MATT	083326
430 BA	Nerez - AISI 430 BA zrcadlový lesk	083333
Balení ks	☒	<b>50</b>
1 ks/kg		<b>9,42</b>

AISI 304 2B EN 10204  
AISI 430 BA EN 10204



## NEREZOVÉ TABULE

Jmenovitá velikost	<b>1 000 x 2 000</b>	
Tloušťka	<b>0,80</b>	
304 2B	Nerez - AISI 304 2B – MATT	083364
430 BA	Nerez - AISI 430 BA zrcadlový lesk	083371
Balení ks	☒	<b>1</b>
1 ks/kg		<b>12,56</b>

AISI 304 2B EN 10204  
AISI 430 BA EN 10204

NEREZ

**KJG**  
QUALITY

**POZINK**

**LAKO  
VANY**

**POZINK  
POLYESTER**



**Půlkruhový okapový systém KJG**

■ Žlaby	100
■ Dilatace	103
■ Žlaby příslušenství	104
■ Háky	106
■ Rohy	110
■ Čela	111
■ Kotlíky	112
■ Kolena	117
■ Svodové roury	120
■ Svodové roury příslušenství	122
■ Objímky	124
■ Objímky příslušenství	127
■ Zachytávače vody	130
■ Ochranné svodové roury	133
■ Žlaby – MARCEGAGLIA	136
■ Háky	137
■ Kotlíky	138
■ Svodové roury – MARCEGAGLIA	139
■ Objímky	140
■ Objímky příslušenství	140

**Hranatý okapový systém KJG**

■ Žlaby	144
■ Dilatace	145
■ Háky	146
■ Rohy	147
■ Čela	148
■ Kotlíky	148
■ Kolena	153
■ Svodové roury	154
■ Objímky	155
■ Objímky příslušenství	156
■ Zachytávače vody	159
■ Ochranné svodové roury	160

**Hutní materiál KJG**

■ Svitky – Pozink lakovaný TATA	163
■ Tabule – Pozink lakovaný TATA	178
■ Svitky – Pozink lakovaný MARCEGAGLIA	180
■ Tabule – Pozink lakovaný MARCEGAGLIA	186





**Technické a informační pomůcky**

■ Informace pro okapový systém a hutní materiál	310
---	-----

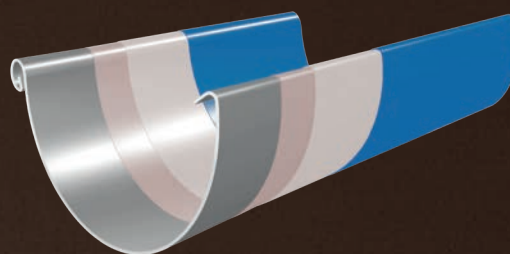

<b>TM</b>	<b>Testa di Moro</b> RAL 8028	<b>1</b>
<b>AN</b>	<b>Antracit</b> RAL 7016	<b>2</b>
<b>IC</b>	<b>Intenzivní černá</b> RAL 9005	<b>3</b>
<b>OC</b>	<b>Ocelově červená</b> RAL 3009	<b>4</b>
<b>MH</b>	<b>Měděno hnědá</b> RAL 8004	<b>5</b>
<b>SB</b>	<b>Šedo bílá</b> RAL 9002	<b>6</b>
<b>BH</b>	<b>Bílo hliníková</b> RAL 9006	<b>7</b>
<b>PS</b>	<b>Prachově šedá</b> RAL 7037	<b>8</b>
<b>MM</b>	<b>Metalická měděná</b> RAL extra	<b>9</b>
<b>BHT</b>	<b>Bílo hliníková tmavá – P.20</b> RAL 9007	<b>10</b>
<b>MZ</b>	<b>Mechově zelená</b> RAL 6005	<b>11</b>
<b>MOT</b>	<b>Modrá tmavá</b> RAL 5010	<b>12</b>
<b>TZ</b>	<b>Trávnově zelená</b> RAL 6011	<b>13</b>
<b>TH</b>	<b>Tmavě hnědá ČOKO</b> RAL 8017	<b>14</b>
<b>B</b>	<b>Bílá</b> RAL 9010	<b>15</b>
<b>LS</b>	<b>Lehce šedá</b> RAL 7035	<b>16</b>
<b>SK</b>	<b>Slonová kost</b> RAL 1015	<b>17</b>
<b>RC</b>	<b>Rally červená</b> RAL 3020	<b>18</b>

**POZINK LAKOVANÝ KJG  
 18 BAREVNÝCH  
 ODTÍNŮ**

-  Vrchní lakovaná vrstva (cca 20 µm) na polyesterové bázi pro výbornou optiku a nejvyšší odolnost vůči poškození
-  Primer (cca 5 µm) pro perfektní přilnavost a pevnou antikorozní ochranu
-  Zinková vrstva (225 g/m<sup>2</sup>) pro trvalou antikorozní ochranu
-  Optimalizovaný ocelový pás pro okapový systém

**GARANCE MATERIÁLŮ**



Pozink lakovaný		RAL	Žlab půlkruhový	Nástrešný žlab samrínový	Svodová roura polkruhová	Žlab hranatý	Svodová roura hranatá	Hutní materiál Svitky	Hutní materiál Tabule
TM	Testa di Moro	8028	✓	✓	✓	✓	✓	✓	✓
AN	Antracit	7016	✓	✓	✓	✓	✓	✓	✓
IC	Intenzivní černá	9005	✓	✓	✓	✓	✓	✓	✓
OC	Ocelově červená	3009	✓	✓	✓	✓	✓	✓	✓
MH	Měděno hnědá	8004	✓	✓	✓	✓	✓	✓	✓
SB	Šedo bílá	9002	✓	✓	✓	✓	✓	✓	✓
BH	Bílo hliníková	9006	✓	✓	✓	✓	✓	✓	✓
PS	Prachově šedá	7037	✓	✓	✓	✓	✓	✓	✓
MM	Metalická měděná	extra	✓	✓	✓	✓	✓	✓	✓
BHT	Bílo hliníková tmavá – P.20	9007	✓	✓	✓	✓	✓	✓	✓
BHT	Bílo hliníková tmavá	9007					✓		✓
MZ	Mechově zelená	6005	✓	✓	✓	✓	✓	✓	✓
MOT	Modrá tmavá	5010	✓	✓	✓	✓	✓	✓	✓
TZ	Trávově zelená	6011	✓	✓	✓	✓	✓	✓	✓
TH	Tmavě hnědá ČOKO	8017	✓		✓			✓	✓
B	Bílá	9010						✓	✓
LS	Lehce šedá	7035						✓	
SK	Slonová kost	1015						✓	
RC	Rally červená	3020						✓	✓

**Pozink lakovaný MATT**

ANM	Antracit	7016						✓	✓
TMM	Testa di Moro	8028						✓	✓
ICM	Intenzivní černá	9005						✓	✓
MHM	Měděno hnědá	8004						✓	✓
OCM	Ocelově červená	3009						✓	✓
PSM	Prachově šedá	7037						✓	✓

**Pozink lakovaný STUCCO**

ANS	Antracit	7016						✓	
TMS	Testa di Moro	8028						✓	
ICS	Intenzivní černá	9005						✓	
OCS	Ocelově červená	3009						✓	
MHS	Měděno hnědá	8004						✓	

**Pozink lakovaný MATT STUCCO**

ANMS	Antracit	7016						✓	
TMMS	Testa di Moro	8028						✓	



<b>TM</b>	<b>Testa di Moro</b> RAL 8028	<b>1</b>
<b>AN</b>	<b>Antracit</b> RAL 7016	<b>2</b>
<b>IC</b>	<b>Intenzivní černá</b> RAL 9005	<b>3</b>
<b>OC</b>	<b>Ocelově červená</b> RAL 3009	<b>4</b>
<b>BH</b>	<b>Bílo hliníková</b> RAL 9006	<b>5</b>
<b>TH</b>	<b>Tmavě hnědá ČOKO</b> RAL 8017	<b>6</b>
<b>OC-IT</b>	<b>Ocelově červená ITALY</b> RAL 3009	<b>7</b>
<b>SB</b>	<b>Šedo bílá</b> RAL 9002	<b>8</b>
<b>MH</b>	<b>Měděno hnědá</b> RAL 8004	<b>9</b>
<b>B</b>	<b>Bílá</b> RAL 9010	<b>10</b>

**POZINK LAKOVANÝ KJG  
10 BAREVNÝCH  
ODSTÍNŮ**

**GARANČE MATERIÁLŮ**



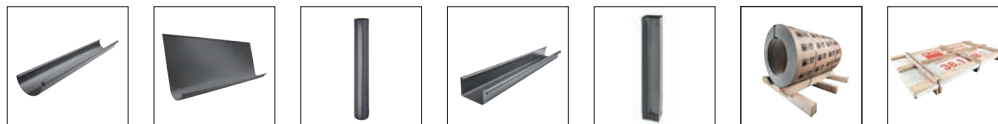

Pozink lakovaný MARCEGAGLIA		RAL	Žlab půlkruhový	Žlab nástřešní	Svodová roura	Žlab hranatý	Svodová roura hranatá	Hutní materiál Svitky	Hutní materiál Tabule
TM	Testa di Moro	8028	✓		✓			✓	✓
AN	Antracit	7016	✓		✓			✓	✓
IC	Intenzivní černá	9005	✓		✓			✓	✓
OC	Ocelově červená	3009	✓		✓			✓	✓
BH	Bílo hliníková	9006	✓		✓			✓	✓
TH	Tmavě hnědá ČOKO	8017						✓	✓
OC	Ocelově červená ITALY	3009							
SB	Šedo bílá	9002						✓	✓
MH	Měděno hnědá	8004						✓	✓
B	Bílá	9010						✓	✓

**Pozink lakovaný MATT MARCEGAGLIA**

TMM	Testa di Moro	8028						✓	✓
ANM	Antracit	7016						✓	✓
ICM	Intenzivní černá	9005						✓	✓
OCM	Ocelově červená	3009						✓	✓

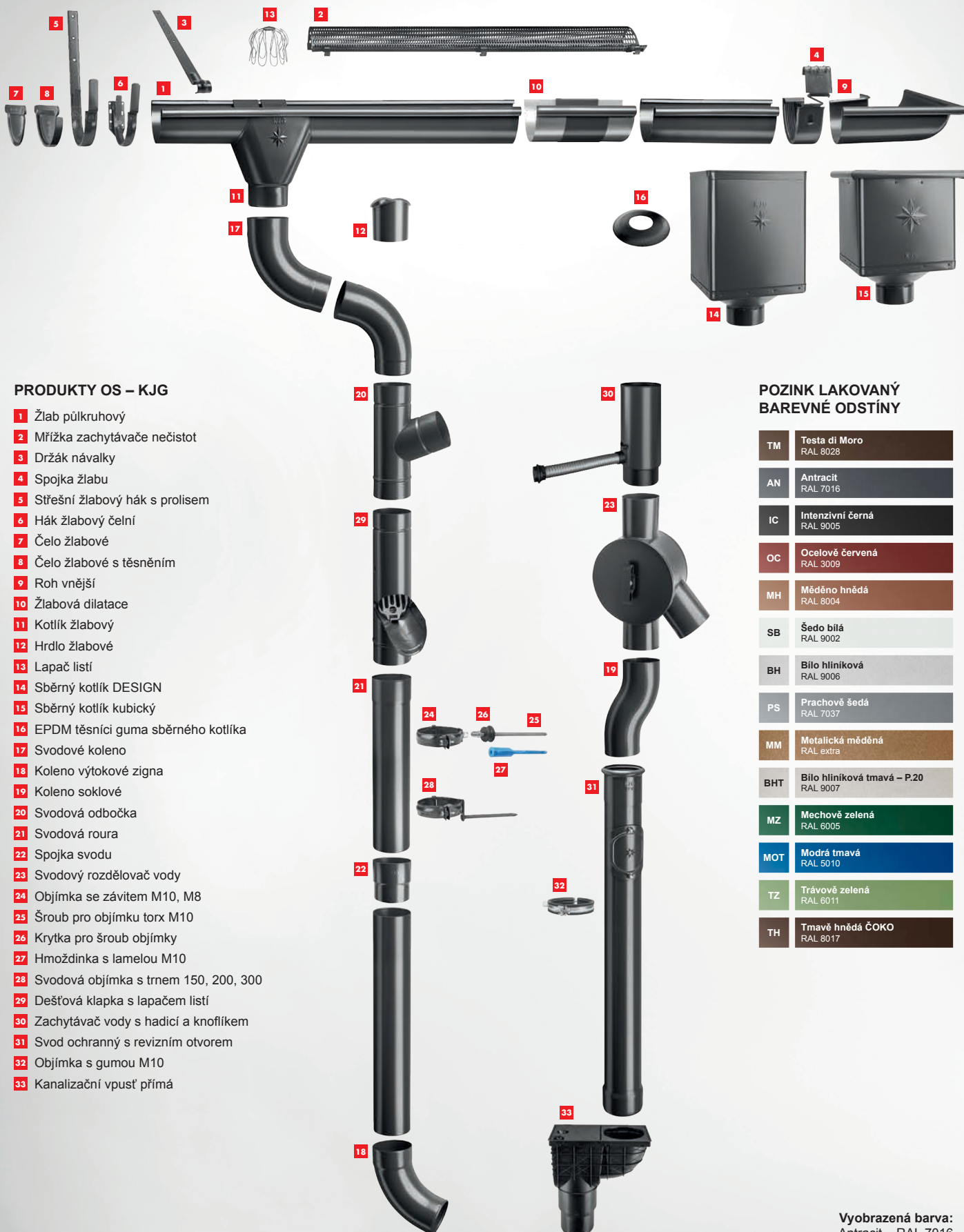

## PRODUKTY OS – KJG

- 1 Žlab půlkruhový
- 2 Mřížka zachytávače nečistot
- 3 Držák návalky
- 4 Spojka žlabu
- 5 Sřešní žlabový hák s prolisem
- 6 Háč žlabový čelní
- 7 Čelo žlabové
- 8 Čelo žlabové s těsněním
- 9 Roh vnější
- 10 Žlabová dilatace
- 11 Kotlík žlabový
- 12 Hrdlo žlabové
- 13 Lapač listí
- 14 Sběrný kotlík DESIGN
- 15 Sběrný kotlík kubický
- 16 EPDM těsnící guma sběrného kotlíka
- 17 Svodové koleno
- 18 Koleno výtakové zigna
- 19 Koleno soklové
- 20 Svodová odbočka
- 21 Svodová roura
- 22 Spojka svodu
- 23 Svodový rozdělovač vody
- 24 Objímka se závitem M10, M8
- 25 Šroub pro objímku torx M10
- 26 Krytka pro šroub objímky
- 27 Hmoždinka s lamelou M10
- 28 Svodová objímka s trnem 150, 200, 300
- 29 Dešťová klapka s lapačem listí
- 30 Zachytávač vody s hadicí a knoflíkem
- 31 Svod ochranný s revizním otvorem
- 32 Objímka s gumou M10
- 33 Kanalizační vpust' přímá

## POZINK LAKOVANÝ BAREVNÉ ODSTÍNÝ

TM	Testa di Moro RAL 8028
AN	Antracit RAL 7016
IC	Intenzivní černá RAL 9005
OC	Ocelově červená RAL 3009
MH	Měděno hnědá RAL 8004
SB	Šedo bílá RAL 9002
BH	Bílo hliníková RAL 9006
PS	Prachově šedá RAL 7037
MM	Metalická měděná RAL extra
BHT	Bílo hliníková tmavá – P.20 RAL 9007
MZ	Mechově zelená RAL 6005
MOT	Modrá tmavá RAL 5010
TZ	Trávově zelená RAL 6011
TH	Tmavě hnědá ČOKO RAL 8017

Vyobrazená barva:  
Antracit – RAL 7016

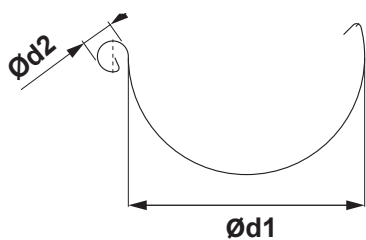

## ROZMĚRY STŘEŠNÍCH ŽLABŮ

(rozměry a rozměrové tolerance podle EN 612)

Rozvinutá šířka (mm)	200	250	280	333	400	500
Ød1	80	105	127	153	192	250
Ød2	16	18	18	20	22	22

## VNITŘNÍ FALZ

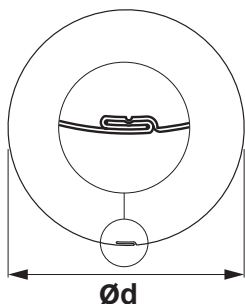

## ROZMĚRY STŘEŠNÍCH SVODŮ

(rozměry a rozměrové tolerance podle EN 612)

Rozměry	60	80	100	120	150
Jmenovitá velikost Ød (mm)	60	80	100	120	150

## ROZMĚRY STŘEŠNÍCH HÁKŮ

(rozměry a rozměrové tolerance podle EN 612)

Rozměry (mm)	L1	Ød
200	290	80
250	310	105
280	345	127
333 – 550	385	153
333 – 610	445	153
400	400	192

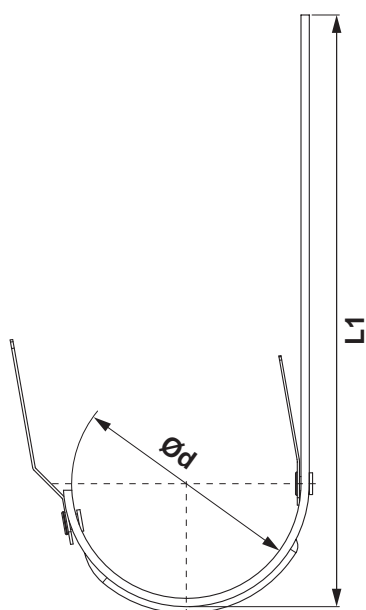

**ŽLAB PŮLKRUHOVÝ [s=0,55]**
**ROZMĚR: 200**

Jmenovitá velikost		200	200	200
Délka v m		2,0	3,0	4,0
<b>TM</b> Testa di Moro		043610	043627	043634
<b>AN</b> Antracit		042187	042194	042200
<b>IC</b> Intenzivní černá		–	042552	042569
<b>OC</b> Ocelově červená		–	043191	–
<b>MH</b> Měděno hnědá		–	042750	–
<b>SB</b> Šedo bílá		–	043498	–
<b>BH</b> Bílo hliníková		–	042392	–
<b>PS</b> Prachově šedá		–	043375	–
<b>MM</b> Metalická měděná		–	042927	–
<b>BHT</b> Bílo hliníková tmavá – P.20		–	–	–
<b>MZ</b> Mechově zelená		–	043085	–
<b>MOT</b> Modrá tmavá		–	043016 *	–
<b>TZ</b> Trávnově zelená		–	043825 *	–
<b>TH</b> Tmavě hnědá ČOKO		–	–	–
Balení v m		<b>10</b>	<b>15</b>	<b>20</b>
Balení v m		<b>800</b>	<b>1 200</b>	<b>1 600</b>

\* Výroba na objednávku

**ŽLAB PŮLKRUHOVÝ [s=0,55]**
**ROZMĚR: 250**

Jmenovitá velikost		250	250	250	250	250
Délka v m		2,0	3,0	4,0	5,0	6,0
<b>TM</b> Testa di Moro		043641	043658	043665	043672	043689
<b>AN</b> Antracit		042217	042224	042231	042248	042255
<b>IC</b> Intenzivní černá		042576	042583	042590	042606	042613
<b>OC</b> Ocelově červená		043214	043221	043238	043245	043252
<b>MH</b> Měděno hnědá		042774	042781	042798	042804	042811
<b>SB</b> Šedo bílá		–	043504	043511	–	043528
<b>BH</b> Bílo hliníková		–	042415	042422	042439	042446
<b>PS</b> Prachově šedá		–	–	043399	–	043405
<b>MM</b> Metalická měděná		–	–	042934	–	042941
<b>BHT</b> Bílo hliníková tmavá – P.20		–	–	095466	–	–
<b>MZ</b> Mechově zelená		–	–	043092	–	043108
<b>MOT</b> Modrá tmavá		–	–	043023	–	–
<b>TZ</b> Trávnově zelená		–	–	043832	–	–
<b>TH</b> Tmavě hnědá ČOKO		–	084774 *	084781	–	084804 *
Balení v m		<b>10</b>	<b>15</b>	<b>20</b>	<b>25</b>	<b>30</b>
Balení v m		<b>480</b>	<b>720</b>	<b>960</b>	<b>1 200</b>	<b>1 440</b>

\* Výroba na objednávku



**ŽLAB PŮLKRUHOVÝ [s=0,55]**
**ROZMĚR: 280**

Jmenovitá velikost		280	280	280	280	280
Délka v m		2,0	3,0	4,0	5,0	6,0
<b>TM</b>	Testa di Moro	043696	043702	043719	043726	043733
<b>AN</b>	Antracit	042262	042279	042286	042293	042309
<b>IC</b>	Intenzivní černá	042620	042637	042644	042651	042668
<b>OC</b>	Ocelově červená	–	043269	043276	043283	043290
<b>MH</b>	Měděno hnědá	–	042828	042835	–	042842
<b>SB</b>	Šedo bílá	–	–	043535	–	043542
<b>BH</b>	Bílo hliníková	–	042453	042460	–	042477
<b>PS</b>	Prachově šedá	–	–	043412	–	043429
<b>MM</b>	Metalická měděná	–	–	042958	–	042965
<b>BHT</b>	Bílo hliníková tmavá – P.20	–	–	095473	–	–
<b>MZ</b>	Mechově zelená	–	–	043115	–	043122
<b>MOT</b>	Modrá tmavá	–	–	043030	–	–
<b>TZ</b>	Trávnově zelená	–	–	043849	–	–
<b>TH</b>	Tmavě hnědá ČOKO	–	–	084835 *	–	084859 *
Balení v m		<b>10</b>	<b>15</b>	<b>20</b>	<b>25</b>	<b>30</b>
Balení v m		<b>420</b>	<b>630</b>	<b>840</b>	<b>1 050</b>	<b>1 260</b>

\* Výroba na objednávku

**ŽLAB PŮLKRUHOVÝ [s=0,55]**
**ROZMĚR: 333**

Jmenovitá velikost		333	333	333	333	333	333
Délka v m		2,0	3,0	4,0	5,0	6,0	7,0
<b>TM</b>	Testa di Moro	043740	043757	043764	043771	043788	043795 *
<b>AN</b>	Antracit	042316	042323	042330	042347	042354	–
<b>IC</b>	Intenzivní černá	042675	042682	042699	042705	042712	–
<b>OC</b>	Ocelově červená	043306	043313	043320	043337	043344	–
<b>MH</b>	Měděno hnědá	042859	042866	042873	042880	042897	–
<b>SB</b>	Šedo bílá	–	043559	043566	043573	043580	–
<b>BH</b>	Bílo hliníková	–	042484	042491	042507	042514	–
<b>PS</b>	Prachově šedá	–	043436	043443	043450	043467	–
<b>MM</b>	Metalická měděná	–	–	042972	042989	042996	–
<b>BHT</b>	Bílo hliníková tmavá – P.20	–	–	095480	–	095497	–
<b>MZ</b>	Mechově zelená	–	–	043139	043146	043153	–
<b>MOT</b>	Modrá tmavá	–	–	043047	–	043054	–
<b>TZ</b>	Trávnově zelená	–	–	043856	–	–	–
<b>TH</b>	Tmavě hnědá ČOKO	–	084873 *	084880	084897	084903	–
Balení v m		<b>10</b>	<b>15</b>	<b>20</b>	<b>25</b>	<b>30</b>	<b>35</b>
Balení v m		<b>330</b>	<b>495</b>	<b>660</b>	<b>825</b>	<b>990</b>	<b>1 155</b>

\* Výroba na objednávku



**ŽLAB PŮLKRUHOVÝ [s=0,55]**
**ROZMĚR: 400 – 500**

Jmenovitá velikost		400	400	500	500
Délka v m		4,0	6,0	4,0	6,0
<b>TM</b> Testa di Moro		043801	043818	–	–
<b>AN</b> Antracit		042361	042378	086730 *	086747 *
<b>IC</b> Intenzivní černá		042729	042736	–	–
<b>OC</b> Ocelově červená		043351	043368	–	–
<b>MH</b> Měděno hnědá		042903	042910	–	–
<b>SB</b> Šedo bílá		043597	043603	086778 *	086785 *
<b>BH</b> Bílo hliníková		042521	042538	086754 *	086761 *
<b>PS</b> Prachově šedá		043474	043481	–	–
<b>MM</b> Metalická měděná		043009	–	–	–
<b>BHT</b> Bílo hliníková tmavá – P.20		–	095503	–	–
<b>MZ</b> Mechově zelená		043160	043177 *	–	–
<b>MOT</b> Modrá tmavá		043061	043078	–	–
<b>TZ</b> Trávnově zelená		043863 *	–	–	–
<b>TH</b> Tmavě hnědá ČOKO		–	–	–	–
Balení v m		<b>20</b>	<b>30</b>	<b>20</b>	<b>30</b>
Balení v m		<b>540</b>	<b>810</b>	–	–

\* Výroba na objednávku

**ŽLAB NÁSTŘEŠNÍ [s=0,55]**

Jmenovitá velikost		650	650
Délka v m		4,0	6,0
<b>TM</b> Testa di Moro		049926	049933
<b>AN</b> Antracit		049759	049766
<b>IC</b> Intenzivní černá		049797	049803
<b>OC</b> Ocelově červená		049865	049872
<b>MH</b> Měděno hnědá		049810	049827
<b>SB</b> Šedo bílá		049902	–
<b>BH</b> Bílo hliníková		049773	049780
<b>PS</b> Prachově šedá		049889	–
<b>MM</b> Metalická měděná		049834	–
<b>BHT</b> Bílo hliníková tmavá – P.20		095749 *	–
<b>MZ</b> Mechově zelená		049858	–
<b>MOT</b> Modrá tmavá		049841 *	–
<b>TZ</b> Trávnově zelená		049940 *	–
<b>TH</b> Tmavě hnědá ČOKO		–	–
Balení v m		<b>4</b>	<b>6</b>
Balení v m		<b>200</b>	<b>300</b>

\* Výroba na objednávku



**ŽLABOVÁ DILATACE**

Jmenovitá velikost		250/260	280/260	333/260	400/260
TM	Testa di Moro	013064	013071	013088	013095
AN	Antracit	012661	012678	012685	012692
IC	Intenzivní černá	012746 *	012753 *	012760	012777 *
OC	Ocelově červená	012944 *	012951 *	012968 *	012975 *
MH	Měděno hnědá	012784 *	012791 *	012807 *	012814 *
SB	Šedo bílá	013026 *	013033 *	013040 *	013057 *
BH	Bílo hliníková	012708 *	012715 *	012722 *	012739 *
PS	Prachově šedá	012982 *	012999 *	013002 *	013019 *
MM	Metalická měděná	012821 *	012838 *	012845 *	012852 *
BHT	Bílo hliníková tmavá – P.20	096098 *	096104 *	096111 *	114044 *
MZ	Mechově zelená	012906 *	012913 *	012920 *	012937 *
MOT	Modrá tmavá	012869 *	012876 *	012883 *	012890 *
TZ	Trávnově zelená	013101 *	013118 *	013125 *	013132 *
TH	Tmavě hnědá ČOKO	–	–	–	–
Balení v ks		3	3	5	5
Balení v ks		360	360	200	200

\* Výroba na objednávku

**DILATACE NÁSTŘEŠNÍHO ŽLABU**

Jmenovitá velikost		670/260
TM	Testa di Moro	013637 *
AN	Antracit	013545 *
IC	Intenzivní černá	013569 *
OC	Ocelově červená	013606 *
MH	Měděno hnědá	013576 *
SB	Šedo bílá	013620 *
BH	Bílo hliníková	013552 *
PS	Prachově šedá	013613 *
MM	Metalická měděná	013583 *
BHT	Bílo hliníková tmavá – P.20	096067 *
MZ	Mechově zelená	013651 *
MOT	Modrá tmavá	013590 *
TZ	Trávnově zelená	013644 *
TH	Tmavě hnědá ČOKO	–
Balení v ks		1
Balení v ks		40

\* Výroba na objednávku

**MŘÍŽKA ZACHYTÁVAČE NEČISTOT**

Jmenovitá velikost		<b>333</b>
Délka v m		<b>2,0</b>
<b>TM</b>	Testa di Moro	064943
<b>AN</b>	Antracit	064912
<b>IC</b>	Intenzivní černá	064929
<b>OC</b>	Ocelově červená	064936 *
<b>MH</b>	Měděno hnědá	119766 *
<b>SB</b>	Šedo bílá	117762 *
<b>BH</b>	Bílo hliníková	117717 *
<b>PS</b>	Prachově šedá	117755 *
<b>MM</b>	Metalická měděná	117724 *
<b>BHT</b>	Bílo hliníková tmavá – P.20	097156 *
<b>MZ</b>	Mechově zelená	117748 *
<b>MOT</b>	Modrá tmavá	117731 *
<b>TZ</b>	Trávnově zelená	117779 *
<b>TH</b>	Tmavě hnědá ČOKO	149022 *
Balení v ks		<b>15</b>
Balení v ks		<b>120</b>

\* Výroba na objednávku

**Materiál: Hliník – natur**  
 Barva: Pozink lakovaný  
 Použití pro materiály viz strana 312

**PVC MŘÍŽKA ZACHYTÁVAČE LISTÍ**

Jmenovitá velikost		<b>171</b>
Délka v m		<b>1,0</b>
<b>PS</b>	Prachově šedá	008473
<b>TM</b>	Testa di Moro	008466
Balení v ks		<b>30</b>
Balení v ks		<b>450</b>

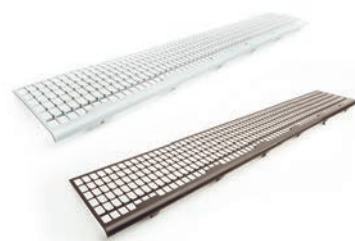
**PVC MŘÍŽKA ZACHYTÁVAČE LISTÍ**

Jmenovitá velikost	<b>250</b>	<b>280-333</b>
Délka v m	<b>3,0</b>	<b>3,0</b>
<b>IC</b>	Intenzivní černá	008480 008497
Balení v ks		<b>10</b>
Balení v ks		<b>400</b>





## DRŽÁK NÁVALKY



Jmenovitá velikost		18/250-280	20/333	22/400
TM	Testa di Moro	085665	085672	085689 *
AN	Antracit	085290	085306	085313
IC	Intenzivní černá	085351	085368	085375 *
OC	Ocelově červená	085504	085573	085597 *
MH	Měděno hnědá	085382	085399	085405 *
SB	Šedo bílá	085634 *	085641	085658 *
BH	Bílo hliníková	085320	085337	085344 *
PS	Prachově šedá	085603	085610	085627 *
MM	Metalická měděná	085412 *	085429	085436 *
BHT	Bílo hliníková tmavá – P.20	094636 *	094643 *	094650 *
MZ	Mechově zelená	085474 *	085481 *	085498 *
MOT	Modrá tmavá	085443 *	085450 *	085467 *
TZ	Trávnově zelená	085696 *	085702 *	085719 *
TH	Tmavě hnědá ČOKO	-	-	-
Balení v ks		25	25	25
Balení v ks		3 000	3 000	3 000

\* Výroba na objednávku

## SPOJKA ŽLABU



Jmenovitá velikost		250	280	333
TM	Testa di Moro	083852	083869	083876
AN	Antracit	083456	083463	083470
IC	Intenzivní černá	083531	083548	083555
OC	Ocelově červená	083739	083746	083753
MH	Měděno hnědá	083579	083586	083593
SB	Šedo bílá	083814	083821	083838
BH	Bílo hliníková	083494	083500	083517
PS	Prachově šedá	083777	083784	083791
MM	Metalická měděná	083616	083623	083630
BHT	Bílo hliníková tmavá – P.20	094681	094698 *	094704
MZ	Mechově zelená	083692	083708	083715
MOT	Modrá tmavá	083654	083661	083678
TZ	Trávnově zelená	083890 *	083906 *	083913
TH	Tmavě hnědá ČOKO	093158	093165 *	093172
Balení v ks		5	5	5
Balení v ks		600	600	600

\* Výroba na objednávku

**STŘEŠNÍ ŽLABOVÝ HÁK S PROLISEM**

Jmenovitá velikost		200/380	250/430	280/480	333/550	333/610	400/610
Materiál		25/4	25/5	30/5	30/5	30/5	30/6
<b>TM</b>	Testa di Moro	045362	045379	045393	045423	045430	045447
<b>AN</b>	Antracit	044648	044655	044679	044693	044709	044716
<b>IC</b>	Intenzivní černá	044808	044815	044839	044853	044860	044877
<b>OC</b>	Ocelově červená	045140	045157	045171	045195	045201	045218
<b>MH</b>	Měděno hnědá	044884	044891	044914	044938	044945	044952
<b>SB</b>	Šedo bílá	045287	045294	045317	045331	045348	045355
<b>BH</b>	Bílo hliníková	044723	044730	044754	044778	044785	044792
<b>PS</b>	Prachově šedá	045225	045232	045249	045256	045263	045270
<b>MM</b>	Metalická měděná	044969	044976	044983	044990	045003	045010 *
<b>BHT</b>	Bílo hliníková tmavá – P.20	–	095961	095978	095985	–	095992
<b>MZ</b>	Mechově zelená	045089	045096	045102	045119	045126	045133
<b>MOT</b>	Modrá tmavá	045027	045034	045041	045058	045065	045072
<b>TZ</b>	Trávnově zelená	045454 *	045461	045478	045485	045492	045508 *
<b>TH</b>	Tmavě hnědá ČOKO	–	092601	092977 *	092625	–	–
Balení v ks		<b>25</b>	<b>25</b>	<b>25</b>	<b>25</b>	<b>25</b>	<b>25</b>
Balení v ks		<b>1 000</b>	<b>1 000</b>	<b>1 000</b>	<b>1 000</b>	<b>1 000</b>	<b>1 000</b>

\* Výroba na objednávku

**HÁK ŽLABOVÝ ČELNÍ**

Jmenovitá velikost		200	250	280	333	400
Materiál		25/4	25/4	25/4	25/5	30/5
<b>TM</b>	Testa di Moro	065551	065568	065575	065582	065599
<b>AN</b>	Antracit	065056	065063	065070	065087	065094
<b>IC</b>	Intenzivní černá	065155	065162	065179	065186	065193 *
<b>OC</b>	Ocelově červená	065407	065414	065421	065438	065445
<b>MH</b>	Měděno hnědá	065209	065216	065223	065230	065247 *
<b>SB</b>	Šedo bílá	065506	065513	065520	065537	065544
<b>BH</b>	Bílo hliníková	065100	065117	065124	065131	065148
<b>PS</b>	Prachově šedá	065452	065469	065476	065483	065490
<b>MM</b>	Metalická měděná	065254	065261	065278	065285	065292 *
<b>BHT</b>	Bílo hliníková tmavá – P.20	–	095251	095268	095275	–
<b>MZ</b>	Mechově zelená	065353	065360	065377	065384	065391 *
<b>MOT</b>	Modrá tmavá	065308 *	065315	065322	065339	065346
<b>TZ</b>	Trávnově zelená	065605 *	065612 *	065629 *	065636 *	065643 *
<b>TH</b>	Tmavě hnědá ČOKO	–	098382	098399 *	098405	–
Balení v ks		<b>25</b>	<b>25</b>	<b>25</b>	<b>25</b>	<b>20</b>
Balení v ks		<b>1 000</b>	<b>1 000</b>	<b>1 000</b>	<b>1 000</b>	<b>800</b>

\* Výroba na objednávku



**HÁK ŽLABOVÝ NÁSTRĚŠNÍ**



Jmenovitá velikost		<b>4</b>
Materiál		<b>20/6</b>
<b>TM</b>	Testa di Moro	033567
<b>AN</b>	Antracit	033468
<b>IC</b>	Intenzivní černá	033482
<b>OC</b>	Ocelově červená	033536
<b>MH</b>	Měděno hnědá	033499
<b>SB</b>	Šedo bílá	033550 *
<b>BH</b>	Bílo hliníková	033475
<b>PS</b>	Prachově šedá	033543
<b>MM</b>	Metalická měděná	033505 *
<b>BHT</b>	Bílo hliníková tmavá – P.20	095510
<b>MZ</b>	Mechově zelená	033529 *
<b>MOT</b>	Modrá tmavá	033512 *
<b>TZ</b>	Trávnově zelená	033574 *
<b>TH</b>	Tmavě hnědá ČOKO	–
Balení v ks		<b>25</b>
Balení v ks		<b>1 000</b>

\* Výroba na objednávku



**STŘEŠNÍ HÁK NA TRAPÉZOVOU VLNU**

Jmenovitá velikost		250	333	400
Materiál		25/4	25/4	25/4
<b>TM</b>	Testa di Moro	151452 *	151469	151476 *
<b>AN</b>	Antracit	151094 *	151100	151117
<b>IC</b>	Intenzivní černá	151216 *	151223 *	151230 *
<b>OC</b>	Ocelově červená	151360 *	151377 *	151384 *
<b>MH</b>	Měděno hnědá	151247 *	151254 *	151261 *
<b>SB</b>	Šedo bílá	151421 *	151438 *	151445 *
<b>BH</b>	Bílo hliníková	151124 *	151131 *	151148 *
<b>PS</b>	Prachově šedá	151391 *	151407 *	151414 *
<b>MM</b>	Metalická měděná	151278 *	151285 *	151292 *
<b>BHT</b>	Bílo hliníková tmavá – P.20	151155 *	151162 *	151292 *
<b>MZ</b>	Mechově zelená	151339 *	151346 *	151353 *
<b>MOT</b>	Modrá tmavá	151308 *	151315 *	151322 *
<b>TZ</b>	Trávnově zelená	151483 *	151490 *	151506 *
<b>TH</b>	Tmavě hnědá ČOKO	151186 *	151193 *	151209 *
Balení v ks		<b>25</b>	<b>25</b>	<b>20</b>
Balení v ks		<b>1 000</b>	<b>1 000</b>	<b>800</b>

\* Výroba na objednávku



POZINK  
POLYESTER

Detail střešního žlabového háku s prolisem



## ROH VNĚJŠÍ

Jmenovitá velikost		200	250	280	333	400
TM	Testa di Moro	075673	075680	075697	075703	075710
AN	Antracit	075178	075185	075192	075208	075215
IC	Intenzivní černá	075260	075284	075291	075307	075314
OC	Ocelově červená	075529	075536	075543	075567	075550
MH	Měděno hnědá	075321	075338	075345	075352	075369
SB	Šedo bílá	075635	075628	075642	075659	075666
BH	Bílo hliníková	075222	075239	075246	075253	075277
PS	Prachově šedá	075574	075581	075598	075604	075611
MM	Metalická měděná	075376	075383	075390	075406	075413
BHT	Bílo hliníková tmavá – P.20	–	094384	094391 *	094407	110695
MZ	Mechově zelená	075475	075482	075499	075505	075512
MOT	Modrá tmavá	075420	075437	075444	075451	075468
TZ	Trávnově zelená	075727 *	075734	075741	075758	075765 *
TH	Tmavě hnědá ČOKO	–	092908	092915 *	092922	–
Balení v ks		5	5	5	5	5
Balení v ks		150	150	150	150	150

\* Výroba na objednávku

## ROH VNITŘNÍ

Jmenovitá velikost		200	250	280	333	400
TM	Testa di Moro	076281	076274	076298	076304	076311
AN	Antracit	075772	075789	075796	075802	075819
IC	Intenzivní černá	075871	075888	075895	075901	075918
OC	Ocelově červená	076120	076137	076144	076168	076151
MH	Měděno hnědá	075925	075932	075949	075956	075963
SB	Šedo bílá	076229	076236	076243	076250	076267
BH	Bílo hliníková	075826	075833	075840	075857	075864
PS	Prachově šedá	076175	076199	076182	076205	076212
MM	Metalická měděná	075970	075987	075994	076007	076014
BHT	Bílo hliníková tmavá – P.20	–	094414	094421 *	094438	110688
MZ	Mechově zelená	076076	076083	076090	076106	076113
MOT	Modrá tmavá	076021 *	076038	076045	076052	076069
TZ	Trávnově zelená	076335 *	076328	076342	076359	076366 *
TH	Tmavě hnědá ČOKO	–	093110 *	093127 *	093134	–
Balení v ks		5	5	5	5	5
Balení v ks		150	150	150	150	150

\* Výroba na objednávku

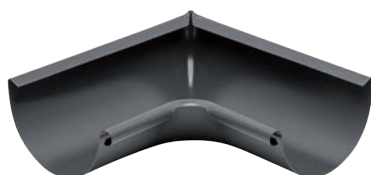

**ČELO ŽLABOVÉ**

Jmenovitá velikost		200	250	280	333	400
<b>TM</b>	Testa di Moro	003164	003171	003188	003195	003201
<b>AN</b>	Antracit	002662	002679	002686	002693	002709
<b>IC</b>	Intenzivní černá	002761	002778	002785	002792	002808
<b>OC</b>	Ocelově červená	003010	003027	003034	003041	003058
<b>MH</b>	Měděno hnědá	002815	002822	002839	002846	002853
<b>SB</b>	Šedo bílá	003119	003126	003133	003140	003157
<b>BH</b>	Bílo hliníková	002716	002723	002730	002747	002754
<b>PS</b>	Prachově šedá	003065	003072	003089	003096	003102
<b>MM</b>	Metalická měděná	002860	002877	002884	002891	002907
<b>BHT</b>	Bílo hliníková tmavá – P.20	–	094568	094575 *	094582	094599
<b>MZ</b>	Mechově zelená	002969	002976	002983	002990	003003
<b>MOT</b>	Modrá tmavá	002914	002921	002938	002945	002952
<b>TZ</b>	Trávnově zelená	003218 *	003225	003232	003249	003256
<b>TH</b>	Tmavě hnědá ČOKO	–	092540	092557 *	092564	–
Balení v ks		<b>6/60</b>	<b>6/60</b>	<b>6/60</b>	<b>6/60</b>	<b>4/40</b>
Balení v ks		<b>1 440</b>	<b>1 440</b>	<b>1 440</b>	<b>1 440</b>	<b>960</b>

\* Výroba na objednávku

**ČELO ŽLABOVÉ S TĚSNĚNÍM**

Jmenovitá velikost		250	280	333
<b>TM</b>	Testa di Moro	004338	004345	004352
<b>AN</b>	Antracit	004031	004048	004055
<b>IC</b>	Intenzivní černá	004093	004109	004116
<b>OC</b>	Ocelově červená	004246	004253	004260
<b>MH</b>	Měděno hnědá	004123	004130	004147
<b>SB</b>	Šedo bílá	004307	004314	004321
<b>BH</b>	Bílo hliníková	004062	004079	004086
<b>PS</b>	Prachově šedá	004277	004284	004291
<b>MM</b>	Metalická měděná	004154	004161	004178
<b>BHT</b>	Bílo hliníková tmavá – P.20	094605	094612 *	094629
<b>MZ</b>	Mechově zelená	004215	004222	004239
<b>MOT</b>	Modrá tmavá	004185	004192	004208
<b>TZ</b>	Trávnově zelená	004369 *	004376 *	004383 *
<b>TH</b>	Tmavě hnědá ČOKO	092571	092588 *	092595
Balení v ks		<b>4/40</b>	<b>4/40</b>	<b>4/40</b>
Balení v ks		<b>960</b>	<b>960</b>	<b>960</b>

\* Výroba na objednávku



**KOTLÍK ŽLABOVÝ**
**ROZMĚR: 200/60 – 280/100**

Jmenovitá velikost		200/60	250/60	250/80	280/80	280/100
<b>TM</b>	Testa di Moro	067357	067364	067371	067388	067395
<b>AN</b>	Antracit	066251	066268	066275	066282	066299
<b>IC</b>	Intenzivní černá	066473	066480	066497	066503	066510
<b>OC</b>	Ocelově červená	067029	067036	067043	067050	067067
<b>MH</b>	Měděno hnědá	066589	066596	066602	066619	066626
<b>SB</b>	Šedo bílá	067241	067258	067265	067272	067289
<b>BH</b>	Bílo hliníková	066367	066374	066381	066398	066404
<b>PS</b>	Prachově šedá	067135	067142 *	067159	067166	067173
<b>MM</b>	Metalická měděná	066695	066701 *	066718	066725	066732
<b>BHT</b>	Bílo hliníková tmavá – P.20	119728 *	119735 *	094469	094476	094483
<b>MZ</b>	Mechově zelená	066916	066923	066930	066947	066954
<b>MOT</b>	Modrá tmavá	066800 *	066817 *	066824	066831	066848
<b>TZ</b>	Trávnově zelená	067463 *	067470 *	067487	067494 *	067500
<b>TH</b>	Tmavě hnědá ČOKO	–	–	092748	092755 *	092762 *
Balení v ks		<b>20</b>	<b>20</b>	<b>20</b>	<b>20</b>	<b>20</b>
Balení v ks		<b>600</b>	<b>600</b>	<b>600</b>	<b>600</b>	<b>600</b>

\* Výroba na objednávku

**KOTLÍK ŽLABOVÝ**
**ROZMĚR: 333/80 – 400/150**

Jmenovitá velikost		333/80	333/100	333/120	400/100	400/120	400/150
<b>TM</b>	Testa di Moro	067401	067418	067425	067432	067449	067456 *
<b>AN</b>	Antracit	066305	066312	066329	066336	066343	066350
<b>IC</b>	Intenzivní černá	066527	066534	066541	066558	066565	066572
<b>OC</b>	Ocelově červená	067074	067081	067098	067104 *	067111	067128
<b>MH</b>	Měděno hnědá	066633	066640	066657	066664 *	066671	066688 *
<b>SB</b>	Šedo bílá	067296	067302	067326	067319	067333	067340
<b>BH</b>	Bílo hliníková	066411	066428	066435	066442	066459	066466
<b>PS</b>	Prachově šedá	067180	067197	067203	067210	067227	067234
<b>MM</b>	Metalická měděná	066749	066756	066763	066770 *	066787 *	066794 *
<b>BHT</b>	Bílo hliníková tmavá – P.20	094490 *	094506	094513	119742 *	094520	094667
<b>MZ</b>	Mechově zelená	066961	066978	066985	066992 *	067005	067012
<b>MOT</b>	Modrá tmavá	066855 *	066862	066879	066886 *	066893	066909 *
<b>TZ</b>	Trávnově zelená	067517 *	067524	067531	067548 *	067555	067562 *
<b>TH</b>	Tmavě hnědá ČOKO	092779 *	092786	092793	–	–	–
Balení v ks		<b>20</b>	<b>20</b>	<b>15</b>	<b>15</b>	<b>15</b>	<b>15</b>
Balení v ks		<b>600</b>	<b>600</b>	<b>300</b>	<b>300</b>	<b>300</b>	<b>300</b>

\* Výroba na objednávku

**HRDLO ŽLABOVÉ**



Jmenovitá velikost		80	100	120
<b>TM</b>	Testa di Moro	066015	066022	066039
<b>AN</b>	Antracit	065711	065728	065735 *
<b>IC</b>	Intenzivní černá	065773 *	065780	065797 *
<b>OC</b>	Ocelově červená	065926 *	065933	065940 *
<b>MH</b>	Měděno hnědá	065803 *	065810	065827 *
<b>SB</b>	Šedo bílá	065988 *	065995 *	066008 *
<b>BH</b>	Bílo hliníková	065742 *	065759 *	065766 *
<b>PS</b>	Prachově šedá	065957 *	065964 *	065971 *
<b>MM</b>	Metalická měděná	065834 *	065841 *	065858 *
<b>BHT</b>	Bílo hliníková tmavá – P.20	–	–	–
<b>MZ</b>	Mechově zelená	065896 *	065902 *	065919 *
<b>MOT</b>	Modrá tmavá	065865 *	065872 *	065889 *
<b>TZ</b>	Trávnově zelená	066046 *	066053 *	066060 *
<b>TH</b>	Tmavě hnědá ČOKO	–	–	–
Balení v ks		<b>25</b>	<b>25</b>	<b>15</b>
Balení v ks		<b>1 000</b>	<b>1 000</b>	<b>750</b>

\* Výroba na objednávku

**LAPAČ LISTÍ**



Jmenovitá velikost		60	80	100	120	150
<b>304 2B</b>	Nerez - AISI 304 2B – MATT	001153	001160	001177	001184	001191
Balení v ks		<b>30</b>	<b>20</b>	<b>15</b>	<b>10</b>	<b>5</b>
Balení v ks		<b>2 160</b>	<b>1 440</b>	<b>1 080</b>	<b>720</b>	<b>360</b>

**SBĚRNÝ KOTLÍK DESIGN**

Jmenovitá velikost		80	100	120
TM	Testa di Moro	027702	027726	027740
AN	Antracit	026200	026224	026248
IC	Intenzivní černá	026507	026521	026545
OC	Ocelově červená	027252 *	027276	027290
MH	Měděno hnědá	026651	026675	026699
SB	Šedo bílá	027559 *	027573	027597
BH	Bílo hliníková	026354	026378	026392
PS	Prachově šedá	027405	027429	027443
MM	Metalická měděná	026804 *	026828	026842
BHT	Bílo hliníková tmavá – P.20	096210	096265	096319
MZ	Mechově zelená	027108 *	027122	027146 *
MOT	Modrá tmavá	026958 *	026972	027009 *
TZ	Trávnově zelená	027856 *	027870 *	027894 *
TH	Tmavě hnědá ČOKO	–	146281 *	–
Balení v ks 		<b>2</b>	<b>2</b>	<b>2</b>
Balení v ks 		<b>36</b>	<b>36</b>	<b>36</b>



\* Výroba na objednávku

**SBĚRNÝ KOTLÍK DESIGN EXZENTRICKÝ**

Jmenovitá velikost		80	100	120
TM	Testa di Moro	027764	027795	027825
AN	Antracit	026262	026293	026323
IC	Intenzivní černá	026569	026590	026620 *
OC	Ocelově červená	027313	027344	027375 *
MH	Měděno hnědá	026712 *	026743 *	026774 *
SB	Šedo bílá	027610 *	027641	027672
BH	Bílo hliníková	026415 *	026446	026477
PS	Prachově šedá	027467 *	027498	027528
MM	Metalická měděná	026866 *	026897	026927 *
BHT	Bílo hliníková tmavá – P.20	096203 *	096258	096302
MZ	Mechově zelená	027160 *	027191 *	027221 *
MOT	Modrá tmavá	027016 *	027047 *	027078 *
TZ	Trávnově zelená	027917 *	027948 *	027979 *
TH	Tmavě hnědá ČOKO	–	146298 *	–
Balení v ks 		<b>2</b>	<b>2</b>	<b>2</b>
Balení v ks 		<b>36</b>	<b>36</b>	<b>36</b>



\* Výroba na objednávku

**SBĚRNÝ KOTLÍK KUBICKÝ**

Jmenovitá velikost		80	100	120
TM	Testa di Moro	027719 *	027733	027757
AN	Antracit	026217	026231	026255
IC	Intenzivní černá	026514	026538	026552
OC	Ocelově červená	027269 *	027283 *	027306
MH	Měděno hnědá	026668 *	026682 *	026705 *
SB	Šedo bílá	027566 *	027580 *	027603 *
BH	Bílo hliníková	026361 *	026385	026408
PS	Prachově šedá	027412 *	027436 *	027450
MM	Metalická měděná	026811 *	026835 *	026859 *
BHT	Bílo hliníková tmavá – P.20	096241 *	096296 *	096340 *
MZ	Mechově zelená	027115 *	027139 *	027153 *
MOT	Modrá tmavá	026965 *	026989 *	026996 *
TZ	Trávnově zelená	027863 *	027887 *	027900 *
TH	Tmavě hnědá ČOKO	–	146304 *	–
Balení v ks 		<b>2</b>	<b>2</b>	<b>2</b>
Balení v ks 		<b>36</b>	<b>36</b>	<b>36</b>

\* Výroba na objednávku

**SBĚRNÝ KOTLÍK KUBICKÝ EXZENTRICKÝ**

Jmenovitá velikost		80	100	120
TM	Testa di Moro	027788	027818	027849
AN	Antracit	026286	026316	026347
IC	Intenzivní černá	026583	026613	026644 *
OC	Ocelově červená	027337 *	027368	027399
MH	Měděno hnědá	026736	026767	026798 *
SB	Šedo bílá	027634 *	027665	027696
BH	Bílo hliníková	026439 *	026460	026491
PS	Prachově šedá	027481 *	027511	027542
MM	Metalická měděná	026880 *	026910	026941 *
BHT	Bílo hliníková tmavá – P.20	096227	096272	096326
MZ	Mechově zelená	027184 *	027214	027245 *
MOT	Modrá tmavá	027030 *	027061 *	027092 *
TZ	Trávnově zelená	027931 *	027962	027993 *
TH	Tmavě hnědá ČOKO	–	146311 *	–
Balení v ks 		<b>2</b>	<b>2</b>	<b>2</b>
Balení v ks 		<b>36</b>	<b>36</b>	<b>36</b>

\* Výroba na objednávku



## SBĚRNÝ KOTLÍK KUBICKÝ EXZENTRICKÝ S VÝTOKEM



Jmenovitá velikost	80	100	120
<b>TM</b> Testa di Moro	027771 *	027801 *	027832 *
<b>AN</b> Antracit	026279 *	026309 *	026330 *
<b>IC</b> Intenzivní černá	026576 *	026606	026637 *
<b>OC</b> Ocelově červená	027320 *	027351 *	027382 *
<b>MH</b> Měděno hnědá	026729 *	026750 *	026781 *
<b>SB</b> Šedo bílá	027627 *	027658 *	027689 *
<b>BH</b> Bílo hliníková	026422 *	026453 *	026484 *
<b>PS</b> Prachově šedá	027474 *	027504 *	027535 *
<b>MM</b> Metalická měděná	026873 *	026903 *	026934 *
<b>BHT</b> Bílo hliníková tmavá – P.20	096234 *	096289 *	096333 *
<b>MZ</b> Mechově zelená	027177 *	027207 *	027238 *
<b>MOT</b> Modrá tmavá	027023 *	027054 *	027085 *
<b>TZ</b> Trávnově zelená	027924 *	027955 *	027986 *
<b>TH</b> Tmavě hnědá ČOKO	–	–	–
Balení v ks	<b>2</b>	<b>2</b>	<b>2</b>
Balení v ks	<b>36</b>	<b>36</b>	<b>36</b>

\* Výroba na objednávku

## EPDM TĚSNÍCI GUMA SBĚRNÉHO KOTLÍKA



Jmenovitá velikost	70-85	100-110	110-125
<b>IC</b> Intenzivní černá	077103	077110	077097
<b>PS</b> Prachově šedá	077134	077141	077127
Balení v ks	<b>5</b>	<b>5</b>	<b>5</b>
Balení v ks	<b>600</b>	<b>600</b>	<b>600</b>

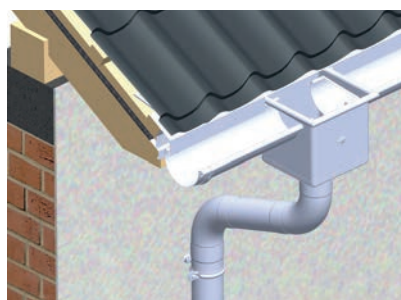

1. Způsob montáže kotlíku sběrného

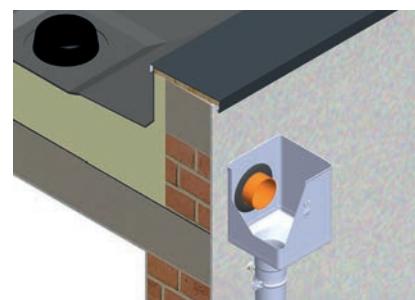

2. Způsob montáže kotlíku sběrného excentrického

**SVODOVÉ KOLENO 72°**

Jmenovitá velikost		60	80	100	120	150
<b>TM</b>	Testa di Moro	072542	072559	072573	072597	033697
<b>AN</b>	Antracit	071842	071859	071873	071897	033598
<b>IC</b>	Intenzivní černá	071989	072023	072009	072030	033611
<b>OC</b>	Ocelově červená	072337	072344	072368	072382	033666
<b>MH</b>	Měděno hnědá	072054	072061	072085	072108	033628
<b>SB</b>	Šedo bílá	072474	072481	072504	072528	033680
<b>BH</b>	Bílo hliníková	071910	071927	071941	071965	033604
<b>PS</b>	Prachově šedá	072405	072412	072429	072443	033673
<b>MM</b>	Metalická měděná	072122	072139	072153	072160	033635
<b>BHT</b>	Bílo hliníková tmavá – P.20	118691 *	095183	095206	095220	095244
<b>MZ</b>	Mechově zelená	072269	072276	072290	072313	033659
<b>MOT</b>	Modrá tmavá	072191	072207	072221	072245	033642
<b>TZ</b>	Trávnově zelená	072610 *	072627	072641	072665	033703 *
<b>TH</b>	Tmavě hnědá ČOKO	–	092656	092670	092694	–
Balení v ks		<b>25</b>	<b>25</b>	<b>25</b>	<b>15</b>	<b>5</b>
Balení v ks		<b>600</b>	<b>400</b>	<b>300</b>	<b>180</b>	<b>90</b>

\* Výroba na objednávku

**SVODOVÉ KOLENO RÁDIUS 85°**

Jmenovitá velikost		80	100	120
<b>TM</b>	Testa di Moro	072566	072580	072603
<b>AN</b>	Antracit	071866	071880	071903
<b>IC</b>	Intenzivní černá	071996	072016	072047
<b>OC</b>	Ocelově červená	072351	072375	072399
<b>MH</b>	Měděno hnědá	072078	072092	072115
<b>SB</b>	Šedo bílá	072498	072511	072535
<b>BH</b>	Bílo hliníková	071934	071958	071972
<b>PS</b>	Prachově šedá	072467	072436	072450
<b>MM</b>	Metalická měděná	072146	072184	072177
<b>BHT</b>	Bílo hliníková tmavá – P.20	095190	095213	095237 *
<b>MZ</b>	Mechově zelená	072283	072306	072320
<b>MOT</b>	Modrá tmavá	072214 *	072238 *	072252 *
<b>TZ</b>	Trávnově zelená	072634 *	072658 *	072672 *
<b>TH</b>	Tmavě hnědá ČOKO	092663 *	092687 *	092700 *
Balení v ks		<b>25</b>	<b>25</b>	<b>15</b>
Balení v ks		<b>400</b>	<b>300</b>	<b>180</b>

\* Výroba na objednávku

**SVODOVÉ KOLENO TUPÉ 40°**

Jmenovitá velikost		80	100	120
<b>TM</b>	Testa di Moro	072993	073006	073013
<b>AN</b>	Antracit	072696	072702	072719
<b>IC</b>	Intenzivní černá	072757	072764	072771
<b>OC</b>	Ocelově červená	072900	072917	072924
<b>MH</b>	Měděno hnědá	072795	072788	072801
<b>SB</b>	Šedo bílá	072962	072979	072986
<b>BH</b>	Bílo hliníková	072726	072733	072740
<b>PS</b>	Prachově šedá	072931	072948	072955
<b>MM</b>	Metalická měděná	072818	072825	072832 *
<b>BHT</b>	Bílo hliníková tmavá – P.20	094711	094728	094735
<b>MZ</b>	Mechově zelená	072870 *	072887	072894
<b>MOT</b>	Modrá tmavá	072849	072856	072863
<b>TZ</b>	Trávnově zelená	073020 *	073037 *	073044 *
<b>TH</b>	Tmavě hnědá ČOKO	092861 *	092878 *	092885 *
Balení v ks		<b>25</b>	<b>25</b>	<b>15</b>
Balení v ks		<b>400</b>	<b>300</b>	<b>240</b>

\* Výroba na objednávku

**KOLENO VÝTOKOVÉ ZIGNA 72°**

Jmenovitá velikost		80	100	120
<b>TM</b>	Testa di Moro	095046	095053	095060
<b>AN</b>	Antracit	094742	094759	094766
<b>IC</b>	Intenzivní černá	094803	094810	094827 *
<b>OC</b>	Ocelově červená	094957 *	094964	094971 *
<b>MH</b>	Měděno hnědá	094834	094841	094858
<b>SB</b>	Šedo bílá	095015 *	095022	095039
<b>BH</b>	Bílo hliníková	094773 *	094780	094797
<b>PS</b>	Prachově šedá	094988 *	094995 *	095008 *
<b>MM</b>	Metalická měděná	094865 *	094872 *	094889 *
<b>BHT</b>	Bílo hliníková tmavá – P.20	124739 *	124746 *	124753 *
<b>MZ</b>	Mechově zelená	094926 *	094933 *	094940 *
<b>MOT</b>	Modrá tmavá	094896 *	094902 *	094919 *
<b>TZ</b>	Trávnově zelená	095077 *	095084 *	095091 *
<b>TH</b>	Tmavě hnědá ČOKO	–	–	–
Balení v ks		<b>25</b>	<b>25</b>	<b>15</b>
Balení v ks		<b>400</b>	<b>300</b>	<b>180</b>

\* Výroba na objednávku



## KOLENO FALCOVANÉ 85°

Jmenovitá velikost	60	80	100	120
<b>TM</b> Testa di Moro	071781	071798	071811	071828
Balení v ks	10	10	10	8
Balení v ks	3 000	1 200	800	576

## KOLENO FALCOVANÉ 85°

Jmenovitá velikost	80	100
<b>TM</b> Testa di Moro	071804	071835
Balení v ks	10	10
Balení v ks	1 200	800

## KOLENO SOKLOVÉ

Jmenovitá velikost	80	100	120
<b>TM</b> Testa di Moro	034045	034052	034069
<b>AN</b> Antracit	033741	033758	033765
<b>IC</b> Intenzivní černá	033802	033819	033826
<b>OC</b> Ocelově červená	033956	033963	033970
<b>MH</b> Měděno hnědá	033833	033840	033857
<b>SB</b> Šedo bílá	034014	034021	034038
<b>BH</b> Bílo hliníková	033772	033789	033796
<b>PS</b> Prachově šedá	033987	033994	034007
<b>MM</b> Metalická měděná	033864	033871	033888
<b>BHT</b> Bílo hliníková tmavá – P.20	095688	095695	095701
<b>MZ</b> Mechově zelená	033925	033932	033949
<b>MOT</b> Modrá tmavá	033895	033901	033918
<b>TZ</b> Trávnově zelená	034076	034083	034090
<b>TH</b> Tmavě hnědá ČOKO	092830	092847	092854 *
Balení v ks	20	20	15
Balení v ks	320	240	180

\* Výroba na objednávku

**SVODOVÁ ROURA [s=0,55]**
**ROZMĚR: 60 – 80**

Jmenovitá velikost		60	60	80	80	80	80	80
Délka v m		2,0	3,0	1,0	2,0	3,0	4,0	5,0
<b>TM</b>	Testa di Moro	071309	071316	071323	071330	071347	071354	071361 *
<b>AN</b>	Antracit	069467	069474	069481	069498	069504	069511	069528 *
<b>IC</b>	Intenzivní černá	069900	069917	069924	069931	069948	069955	069962 *
<b>OC</b>	Ocelově červená	070661	–	070685	070692	070708	070715	070722 *
<b>MH</b>	Měděno hnědá	070128	–	070142	070159	070166	070173	070180 *
<b>SB</b>	Šedo bílá	071088	071095	071101	071118	071125	071132	071149 *
<b>BH</b>	Bílo hliníková	069689	069696	069702	069719	069726	069733	069740 *
<b>PS</b>	Prachově šedá	070883	–	070906	070913	070920	070937	070944 *
<b>MM</b>	Metalická měděná	070340	–	070364	070371	070388	070395	–
<b>BHT</b>	Bílo hliníková tmavá – P.20	–	–	–	–	096128	–	–
<b>MZ</b>	Mechově zelená	070586	–	–	–	070593	070609	–
<b>MOT</b>	Modrá tmavá	070494	–	–	–	070500	–	–
<b>TZ</b>	Trávnově zelená	071521 *	–	–	071538	–	–	–
<b>TH</b>	Tmavě hnědá ČOKO	–	–	084583 *	084590 *	084606	–	–
Balení v m		<b>10</b>	<b>15</b>	<b>10</b>	<b>10</b>	<b>15</b>	<b>20</b>	<b>5</b>
Balení v m		<b>490</b>	<b>735</b>	<b>100</b>	<b>250</b>	<b>375</b>	<b>500</b>	<b>625</b>

\* Výroba na objednávku

**SVODOVÁ ROURA [s=0,55]**
**ROZMĚR: 80 – 100**

Jmenovitá velikost		80	100	100	100	100	100	100
Délka v m		6,0	1,0	2,0	3,0	4,0	5,0	6,0
<b>TM</b>	Testa di Moro	071378 *	071385	071392	071408	071415	071422	071439 *
<b>AN</b>	Antracit	069535 *	069542	069559	069566	069573	069580	069597 *
<b>IC</b>	Intenzivní černá	069979 *	069986	069993	070005	070012	070029	070036 *
<b>OC</b>	Ocelově červená	070739 *	070746	070753	070760	070777	070784 *	070791 *
<b>MH</b>	Měděno hnědá	070197 *	070203	070210	070227	070234	070241 *	070258 *
<b>SB</b>	Šedo bílá	071156 *	071163	071170	071187	071194	071200 *	071217 *
<b>BH</b>	Bílo hliníková	069757 *	069764	069771	069788	069795	069801 *	069818 *
<b>PS</b>	Prachově šedá	070951 *	070968	070975	070982	070999	071002 *	071019 *
<b>MM</b>	Metalická měděná	–	070401	070418	070425	070432	–	–
<b>BHT</b>	Bílo hliníková tmavá – P.20	–	–	–	096135	096142	–	–
<b>MZ</b>	Mechově zelená	–	–	–	070616	070623	–	–
<b>MOT</b>	Modrá tmavá	–	–	–	070524	070531	–	–
<b>TZ</b>	Trávnově zelená	–	–	–	071545	071552	–	–
<b>TH</b>	Tmavě hnědá ČOKO	–	084644 *	084651 *	084668	084675	–	–
Balení v m		<b>6</b>	<b>10</b>	<b>10</b>	<b>15</b>	<b>20</b>	<b>5</b>	<b>6</b>
Balení v m		<b>750</b>	<b>70</b>	<b>160</b>	<b>240</b>	<b>320</b>	<b>400</b>	<b>480</b>

\* Výroba na objednávku

**SVODOVÁ ROURA [s=0,55]**
**ROZMĚR: 120**

Jmenovitá velikost		120	120	120	120	120	120
Délka v m		1,0	2,0	3,0	4,0	5,0	6,0
<b>TM</b> Testa di Moro		071446	071453	071460	071477	071484 *	071491 *
<b>AN</b> Antracit		069603	069610	069627	069634	069641 *	069658 *
<b>IC</b> Intenzivní černá		070043	070050	070067	070074	070081 *	070098 *
<b>OC</b> Ocelově červená		070807	070814	070821	070838	070845 *	070852 *
<b>MH</b> Měděno hnědá		070265	070272	070289	070296	070302 *	070319 *
<b>SB</b> Šedo bílá		071224	071231	071248	071255	071262	071279 *
<b>BH</b> Bílo hliníková		069825	069832	069849	069856	069863	069870 *
<b>PS</b> Prachově šedá		071026	071033	071040	071057	–	–
<b>MM</b> Metalická měděná		070449	070456	070463	070470	–	–
<b>BHT</b> Bílo hliníková tmavá – P.20		–	–	096159	–	–	–
<b>MZ</b> Mechově zelená		–	–	070630	070647	–	–
<b>MOT</b> Modrá tmavá		–	–	070548	070555	–	–
<b>TZ</b> Trávnově zelená		–	–	071569	071576	–	–
<b>TH</b> Tmavě hnědá ČOKO		–	–	084729 *	084736 *	–	–
Balení v m		<b>8</b>	<b>10</b>	<b>15</b>	<b>20</b>	<b>5</b>	<b>6</b>
Balení v m		<b>48</b>	<b>120</b>	<b>180</b>	<b>240</b>	<b>300</b>	<b>360</b>

\* Výroba na objednávku

**SVODOVÁ ROURA [s=0,55]**
**ROZMĚR: 150**

Jmenovitá velikost		150	150
Délka v m		3,0	4,0
<b>TM</b> Testa di Moro		071507	–
<b>AN</b> Antracit		069665	069672
<b>IC</b> Intenzivní černá		–	070111
<b>OC</b> Ocelově červená		–	070876
<b>MH</b> Měděno hnědá		070326	–
<b>SB</b> Šedo bílá		071286	071293
<b>BH</b> Bílo hliníková		069887	069894
<b>PS</b> Prachově šedá		071064	071071
<b>MM</b> Metalická měděná		070487	–
<b>BHT</b> Bílo hliníková tmavá – P.20		096166	–
<b>MZ</b> Mechově zelená		070654	–
<b>MOT</b> Modrá tmavá		–	070579
<b>TZ</b> Trávnově zelená		071583 *	–
<b>TH</b> Tmavě hnědá ČOKO		–	–
Balení v m		<b>3</b>	<b>4</b>
Balení v m		<b>84</b>	<b>112</b>

\* Výroba na objednávku



## PLASTOVÝ SVODOVÝ RUKÁV

Jmenovitá velikost		<b>60 – 150</b>
Délka v m		<b>100,0</b>
<b>PVC</b> Plast		139726
Balení v m		<b>100</b>
Balení v m		<b>6 000</b>

## SPOJKA SVODU



Jmenovitá velikost		<b>80</b>	<b>100</b>	<b>120</b>
<b>TM</b> Testa di Moro		017581	017598	017604
<b>AN</b> Antracit		017284	017291	017307
<b>IC</b> Intenzivní černá		017345	017352	017369
<b>OC</b> Ocelově červená		017499	017505	017512
<b>MH</b> Měděno hnědá		017376	017383	017390
<b>SB</b> Šedo bílá		017550	017567	017574
<b>BH</b> Bílo hliníková		017314	017321	017338
<b>PS</b> Prachově šedá		017529	017536	017543
<b>MM</b> Metalická měděná		017406	017413	017420
<b>BHT</b> Bílo hliníková tmavá – P.20		095657 *	095664	095671 *
<b>MZ</b> Mechově zelená		017468	017475	017482
<b>MOT</b> Modrá tmavá		017437 *	017444	017451
<b>TZ</b> Trávnově zelená		017611 *	017628	017635 *
<b>TH</b> Tmavě hnědá ČOKO		-	-	-
Balení v ks		<b>10</b>	<b>10</b>	<b>8</b>
Balení v ks		<b>900</b>	<b>900</b>	<b>720</b>

\* Výroba na objednávku

**SVODOVÁ ODBOČKA 72°**
**ROZMĚR: 80/80 – 100/100**

Jmenovitá velikost		80/80	100/60	100/80	100/100
<b>TM</b>	Testa di Moro	016157	016164	016171	016188
<b>AN</b>	Antracit	015259	015266	015273	015280
<b>IC</b>	Intenzivní černá	015433	015440	015457	015464
<b>OC</b>	Ocelově červená	015884	015891	015907	015914
<b>MH</b>	Měděno hnědá	015525	015532 *	015549	015556
<b>SB</b>	Šedo bílá	016065	016072 *	016089	016096
<b>BH</b>	Bílo hliníková	015341	015358 *	015365	015372
<b>PS</b>	Prachově šedá	015976 *	015983 *	015990	016003
<b>MM</b>	Metalická měděná	015617	015624 *	015631	015648
<b>BHT</b>	Bílo hliníková tmavá – P.20	096005 *	–	096012 *	096029
<b>MZ</b>	Mechově zelená	015792	015808 *	015815	015822
<b>MOT</b>	Modrá tmavá	015709 *	015716 *	015723 *	015730
<b>TZ</b>	Trávnově zelená	016249 *	016256 *	016263 *	016270 *
<b>TH</b>	Tmavě hnědá ČOKO	093189 *	–	093202	093219
Balení v ks		<b>4</b>	<b>4</b>	<b>4</b>	<b>4</b>
Balení v ks		<b>120</b>	<b>120</b>	<b>120</b>	<b>120</b>

\* Výroba na objednávku

**SVODOVÁ ODBOČKA 72°**
**ROZMĚR: 120/80 – 150/150**

Jmenovitá velikost		120/80	120/100	120/120	150/120	150/150
<b>TM</b>	Testa di Moro	016195	016201	016218	016225 *	016232 *
<b>AN</b>	Antracit	015297	015303	015310	015327 *	015334 *
<b>IC</b>	Intenzivní černá	015471	015488	015495	015501 *	015518 *
<b>OC</b>	Ocelově červená	015921	015938	015945	015952 *	015969 *
<b>MH</b>	Měděno hnědá	015563	015570	015587	015594 *	015600 *
<b>SB</b>	Šedo bílá	016102	016119	016126	016133 *	016140 *
<b>BH</b>	Bílo hliníková	015389	015396	015402	015419 *	015426 *
<b>PS</b>	Prachově šedá	016010 *	016027	016034	016041 *	016058 *
<b>MM</b>	Metalická měděná	015655 *	015662	015679	015686 *	015693 *
<b>BHT</b>	Bílo hliníková tmavá – P.20	096036 *	096043	096050	–	–
<b>MZ</b>	Mechově zelená	015839 *	015846 *	015853 *	015860 *	015877 *
<b>MOT</b>	Modrá tmavá	015747 *	015754 *	015761 *	015778 *	015785 *
<b>TZ</b>	Trávnově zelená	016287 *	016294 *	016300 *	016317 *	016324 *
<b>TH</b>	Tmavě hnědá ČOKO	093226 *	093233 *	093240 *	–	–
Balení v ks		<b>3</b>	<b>3</b>	<b>3</b>	<b>2</b>	<b>2</b>
Balení v ks		<b>90</b>	<b>90</b>	<b>90</b>	<b>36</b>	<b>36</b>

\* Výroba na objednávku

**SVODOVÝ ROZDĚLOVAČ VODY**

Jmenovitá velikost		80	100	120
<b>TM</b>	Testa di Moro	088413 *	088420	088437 *
<b>AN</b>	Antracit	088116 *	088123	088130 *
<b>IC</b>	Intenzivní černá	088178 *	088185 *	088192 *
<b>OC</b>	Ocelově červená	088321 *	088338 *	088345 *
<b>MH</b>	Měděno hnědá	088208 *	088215 *	088222 *
<b>SB</b>	Šedo bílá	088383 *	088390 *	088406 *
<b>BH</b>	Bílo hliníková	088147 *	088154 *	088161 *
<b>PS</b>	Prachově šedá	088352 *	088369 *	088376 *
<b>MM</b>	Metalická měděná	088239 *	088246 *	088253 *
<b>BHT</b>	Bílo hliníková tmavá – P.20	095756 *	095763 *	095770 *
<b>MZ</b>	Mechově zelená	088291 *	088307 *	088314 *
<b>MOT</b>	Modrá tmavá	088260 *	088277 *	088284 *
<b>TZ</b>	Trávnově zelená	088444 *	088451 *	088468 *
<b>TH</b>	Tmavě hnědá ČOKO	–	–	–
Balení v ks		<b>1</b>	<b>1</b>	<b>1</b>
Balení v ks		–	–	–

\* Výroba na objednávku

**SVODOVÁ OBJÍMKA S TRNEM 150 mm**

Jmenovitá velikost		100
<b>TM</b>	Testa di Moro	002143
<b>AN</b>	Antracit	001993
<b>IC</b>	Intenzivní černá	–
<b>OC</b>	Ocelově červená	–
<b>MH</b>	Měděno hnědá	–
<b>SB</b>	Šedo bílá	–
<b>BH</b>	Bílo hliníková	–
<b>PS</b>	Prachově šedá	–
<b>MM</b>	Metalická měděná	–
<b>BHT</b>	Bílo hliníková tmavá – P.20	–
<b>MZ</b>	Mechově zelená	–
<b>MOT</b>	Modrá tmavá	–
<b>TZ</b>	Trávnově zelená	–
<b>TH</b>	Tmavě hnědá ČOKO	–
Balení v ks		<b>25</b>
Balení v ks		<b>1 000</b>

**SVODOVÁ OBJÍMKA S TRNEM 200 mm**

Jmenovitá velikost		80	100
<b>TM</b>	Testa di Moro	-	001962
<b>AN</b>	Antracit	-	001818
<b>IC</b>	Intenzivní černá	-	-
<b>OC</b>	Ocelově červená	-	-
<b>MH</b>	Měděno hnědá	-	-
<b>SB</b>	Šedo bílá	001924 *	001931 *
<b>BH</b>	Bílo hliníková	-	-
<b>PS</b>	Prachově šedá	-	-
<b>MM</b>	Metalická měděná	-	-
<b>BHT</b>	Bílo hliníková tmavá – P.20	-	-
<b>MZ</b>	Mechově zelená	-	-
<b>MOT</b>	Modrá tmavá	-	-
<b>TZ</b>	Trávnově zelená	-	-
<b>TH</b>	Tmavě hnědá ČOKO	-	-
Balení v ks		<b>25</b>	<b>25</b>
Balení v ks		<b>1 000</b>	<b>1 000</b>

\* Výroba na objednávku

**SVODOVÁ OBJÍMKA S TRNEM 300 mm**

Jmenovitá velikost		100
<b>TM</b>	Testa di Moro	002402
<b>AN</b>	Antracit	002303
<b>IC</b>	Intenzivní černá	-
<b>OC</b>	Ocelově červená	-
<b>MH</b>	Měděno hnědá	-
<b>SB</b>	Šedo bílá	-
<b>BH</b>	Bílo hliníková	-
<b>PS</b>	Prachově šedá	-
<b>MM</b>	Metalická měděná	-
<b>BHT</b>	Bílo hliníková tmavá – P.20	-
<b>MZ</b>	Mechově zelená	-
<b>MOT</b>	Modrá tmavá	-
<b>TZ</b>	Trávnově zelená	-
<b>TH</b>	Tmavě hnědá ČOKO	-
Balení v ks		<b>20</b>
Balení v ks		<b>800</b>

**OBJÍMKA SE ZÁVITEM M10**

Jmenovitá velikost		60	80	100	120	150
<b>TM</b>	Testa di Moro	074119	074126	074133	074140	074157
<b>AN</b>	Antracit	073471	073488	073495	073501	073518
<b>IC</b>	Intenzivní černá	073679	073686	073693	073709	073716
<b>OC</b>	Ocelově červená	073914	073921	073938	073945	073952
<b>MH</b>	Měděno hnědá	073723	073730	073747	073754	073761
<b>SB</b>	Šedo bílá	074010	074027	074034	074041	074058
<b>BH</b>	Bílo hliníková	073570	073587	073594	073600	073617
<b>PS</b>	Prachově šedá	073969	073976	073983	073990	074003
<b>MM</b>	Metalická měděná	073778	073785	073792	073808	077158
<b>BHT</b>	Bílo hliníková tmavá – P.20	119711	094537	094544	094551	094674
<b>MZ</b>	Mechově zelená	073860	073877	073884	073891	073907
<b>MOT</b>	Modrá tmavá	073815	073822	073839	073846	073853
<b>TZ</b>	Trávnově zelená	074164	074171	074188	074195	074201 *
<b>TH</b>	Tmavě hnědá ČOKO	–	093011	093028	093035	–
Balení v ks		<b>25</b>	<b>25</b>	<b>25</b>	<b>25</b>	<b>20</b>
Balení v ks		<b>3 000</b>	<b>3 000</b>	<b>3 000</b>	<b>3 000</b>	<b>2 400</b>

\* Výroba na objednávku



## NEREZOVÝ ŠROUB PRO OBJÍMKY M6 x 20



Jmenovitá velikost	<b>M6 x 20</b>	
Určeno pro	<b>Pozink, Měď, Titan-zinek</b>	
304 2B	Nerez - AISI 304 2B – MATT	071675 *
Balení v ks		1
Balení v ks		–

\* Výroba na objednávku

## ŠROUB PRO OBJÍMKU TORX M10



Jmenovitá velikost	<b>80</b>	<b>140</b>	<b>200</b>	<b>250</b>	<b>300</b>	
P	Pozink – natur	002464	002471	002488	002495	002501
Balení v ks		<b>100</b>	<b>100</b>	<b>100</b>	<b>100</b>	<b>100</b>
Balení v ks		<b>40 000</b>	<b>28 000</b>	<b>20 000</b>	<b>16 000</b>	<b>11 200</b>

## HMOŽDINKA BEZ LAMELY M10



Jmenovitá velikost	<b>120</b>	
PVC	Plast	002426
Balení v ks		<b>100</b>
Balení v ks		<b>25 000</b>

## HMOŽDINKA S LAMELOU M10



Jmenovitá velikost	<b>180</b>	<b>240</b>	<b>280</b>	
PVC	Plast	002433	002440	002457
Balení v ks		<b>100</b>	<b>100</b>	<b>100</b>
Balení v ks		<b>12 000</b>	<b>12 000</b>	<b>12 000</b>

## KOMBIŠROUB TORX M10



Jmenovitá velikost	<b>140</b>	<b>180</b>	
P	Pozink – natur	002587	002594
Balení v ks		<b>50</b>	<b>50</b>
Balení v ks		<b>10 400</b>	<b>10 400</b>

## HMOŽDINKA PRO HRANATÝ HROT OBJÍMKY 7X7



Jmenovitá velikost	<b>200/60</b>	
PVC	Plast	002600
Balení v ks		<b>250</b>
Balení v ks		<b>15 000</b>



## IZOLAČNÍ HMOŽDINKA M10



Jmenovitá velikost	<b>M10 x 96</b>	
Nylon	001207	
Balení v ks		<b>25</b>
Balení v ks		<b>2 625</b>

## IZOLAČNÍ HMOŽDINKA HROT CIHLA BEZ ZATEPLENÍ



Jmenovitá velikost	<b>140</b>	
P Pozink + PVC	144843	
Balení v ks		<b>1/5</b>
Balení v ks		<b>750</b>

## IZOLAČNÍ HMOŽDINKA HROT CIHLA ZATEPLENÍ



Jmenovitá velikost	<b>300</b>	
P Pozink + PVC	144850	
Balení v ks		<b>1/5</b>
Balení v ks		<b>500</b>

## NEREZOVÁ UNI PLATFORMA PRO UCHYCENÍ OB M10



Jmenovitá velikost	<b>M10</b>	
N Nerez	144836	
Balení v ks		<b>25/500</b>
Balení v ks		<b>5 000</b>

## ZÁVITOVÁ TYČ M10



Jmenovitá velikost	<b>60</b>	<b>100</b>	<b>150</b>
P Pozink – natur	002556	002563	002570
Balení v ks		<b>100</b>	<b>100</b>
Balení v ks		<b>20 800</b>	<b>15 600</b>
			<b>50</b>
			<b>10 400</b>

## MONTÁŽNÍ PLATNA M10



Jmenovitá velikost	<b>80 x 30</b>	
P Pozink – natur	002518	
Balení v ks		<b>25</b>
Balení v ks		<b>5 200</b>



## KRYTKA PRO ŠROUB OBJÍMKY



Jmenovitá velikost		<b>29 x 13</b>
<b>TM</b>	Testa di Moro	002280
<b>AN</b>	Antracit	002211
<b>IC</b>	Intenzivní černá	002235
<b>OC</b>	Ocelově červená	002266
<b>MH</b>	Měděno hnědá	002242
<b>B</b>	Bílá	002228
<b>PS</b>	Prachově šedá	002273
<b>MZ</b>	Mechově zelená	002259
<b>ZH</b>	Zeleno hnědá	002297
Balení v ks		<b>50</b>
Balení v ks		<b>16 800</b>

**B – Bílá vhodná pro farbu:** SB – Šedo bílá

**PS – Prachově šedá vhodná pro farbu:** BH – Bílo hliníková, BHT – Bílo hliníková tmavá



**DEŠŤOVÁ KLAPKA**

Jmenovitá velikost		80	100	120
<b>TM</b>	Testa di Moro	034533	034540	034557
<b>AN</b>	Antracit	034410	034427	034434
<b>IC</b>	Intenzivní černá	034441	034458	034465
<b>OC</b>	Ocelově červená	034502	034519	034526
<b>MH</b>	Měděno hnědá	034472	034489	034496
<b>SB</b>	Šedo bílá	-	-	-
<b>BH</b>	Bílo hliníková	-	-	-
<b>PS</b>	Prachově šedá	-	-	-
<b>MM</b>	Metalická měděná	-	-	-
<b>BHT</b>	Bílo hliníková tmavá – P.20	-	-	-
<b>MZ</b>	Mechově zelená	-	-	-
<b>MOT</b>	Modrá tmavá	-	-	-
<b>TZ</b>	Trávnově zelená	-	-	-
<b>TH</b>	Tmavě hnědá ČOKO	093271	093288	093295 *
Balení v ks		<b>6</b>	<b>5</b>	<b>3</b>
Balení v ks		<b>180</b>	<b>150</b>	<b>90</b>

\* Výroba na objednávku

**DEŠŤOVÁ KLAPKA S LAPAČEM LISTÍ**

Jmenovitá velikost		80	100	120
<b>TM</b>	Testa di Moro	034861	034878	034885
<b>AN</b>	Antracit	034564	034571	034588
<b>IC</b>	Intenzivní černá	034625	034632	034649
<b>OC</b>	Ocelově červená	034779	034786	034793
<b>MH</b>	Měděno hnědá	034656	034663	034670
<b>SB</b>	Šedo bílá	034830	034847	034854
<b>BH</b>	Bílo hliníková	034595	034601	034618
<b>PS</b>	Prachově šedá	034809	034816	034823
<b>MM</b>	Metalická měděná	034687	034694	034700
<b>BHT</b>	Bílo hliníková tmavá – P.20	095718	095725	095732
<b>MZ</b>	Mechově zelená	034748	034755	034762
<b>MOT</b>	Modrá tmavá	034717	034724	034731
<b>TZ</b>	Trávnově zelená	034892 *	034908	034915
<b>TH</b>	Tmavě hnědá ČOKO	-	-	-
Balení v ks		<b>6</b>	<b>5</b>	<b>3</b>
Balení v ks		<b>180</b>	<b>150</b>	<b>90</b>

\* Výroba na objednávku

**DEŠŤOVÁ KLAPKA S HADICÍ A KNOFLÍKEM**

Jmenovitá velikost		80	100
TM	Testa di Moro	018793	018809
AN	Antracit	018496	018502
IC	Intenzivní černá	018946 *	018953
OC	Ocelově červená	018700 *	018717
MH	Měděno hnědá	018588 *	018595
SB	Šedo bílá	018762 *	018779 *
BH	Bílo hliníková	018915 *	018922
PS	Prachově šedá	018731 *	018748
MM	Metalická měděná	018618 *	018625
BHT	Bílo hliníková tmavá – P.20	095527 *	095534 *
MZ	Mechově zelená	019004 *	019011 *
MOT	Modrá tmavá	018649 *	018656 *
TZ	Trávnově zelená	018823 *	018830 *
TH	Tmavě hnědá ČOKO	150608 *	150615 *
Balení v ks		1	1
Balení v ks		60	40

\* Výroba na objednávku

**Materiál: Hliník – natur**  
 Barva: Pozink lakovaný  
 Použití pro materiály viz strana 312

**SBĚRAČ DEŠŤOVÉ VODY S HADICÍ**

Jmenovitá velikost		120
TM	Testa di Moro	018816
AN	Antracit	018519
IC	Intenzivní černá	018960
OC	Ocelově červená	018724
MH	Měděno hnědá	018601
SB	Šedo bílá	018786 *
BH	Bílo hliníková	018939 *
PS	Prachově šedá	018755 *
MM	Metalická měděná	018632 *
BHT	Bílo hliníková tmavá – P.20	095541 *
MZ	Mechově zelená	019028 *
MOT	Modrá tmavá	018663 *
TZ	Trávnově zelená	018847 *
TH	Tmavě hnědá ČOKO	150622 *
Balení v ks		1
Balení v ks		60

\* Výroba na objednávku

**Materiál: Hliník – natur**  
 Barva: Pozink lakovaný  
 Použití pro materiály viz strana 312



**OBJÍMKA S GUMOU M10**

Jmenovitá velikost	<b>80</b>	<b>100</b>	<b>120</b>
<b>P</b> Pozink – natur	002525	002532	002549
Balení v ks	<b>25</b>	<b>25</b>	<b>20</b>
Balení v ks	<b>1 250</b>	<b>1 250</b>	<b>1 000</b>

**SVOD OCHRANNÝ S REVIZNÍM OTVOREM**



Jmenovitá velikost		80	100	100
Délka v m		1,0	1,0	1,5
<b>TM</b>	Testa di Moro	010254 *	010261	010278
<b>AN</b>	Antracit	009760 *	009777	009784 *
<b>IC</b>	Intenzivní černá	009869 *	009876	009883 *
<b>OC</b>	Ocelově červená	010117 *	010124 *	010131 *
<b>MH</b>	Měděno hnědá	009913 *	009920 *	009937 *
<b>SB</b>	Šedo bílá	010209 *	010247 *	010216 *
<b>BH</b>	Bílo hliníková	009814 *	009821 *	009838 *
<b>PS</b>	Prachově šedá	010162 *	010179 *	010186 *
<b>MM</b>	Metalická měděná	009968 *	009975 *	009982 *
<b>BHT</b>	Bílo hliníková tmavá – P.20	096494 *	096500 *	–
<b>MZ</b>	Mechově zelená	010063 *	010070 *	010087 *
<b>MOT</b>	Modrá tmavá	010018 *	010025 *	010032 *
<b>TZ</b>	Trávnově zelená	010308 *	010315 *	010322 *
<b>TH</b>	Tmavě hnědá ČOKO	–	–	–
Balení v ks		<b>1</b>	<b>1</b>	<b>1</b>
Balení v ks		<b>70</b>	<b>60</b>	<b>60</b>

\* Výroba na objednávku

**SVOD OCHRANNÝ S REVIZNÍM OTVOREM**

Jmenovitá velikost		120	120
Délka v m		1,0	1,5
<b>TM</b>	Testa di Moro	010285	010292
<b>AN</b>	Antracit	009791 *	009807 *
<b>IC</b>	Intenzivní černá	009890 *	009906 *
<b>OC</b>	Ocelově červená	010148 *	010155 *
<b>MH</b>	Měděno hnědá	009944 *	009951 *
<b>SB</b>	Šedo bílá	010223 *	010230 *
<b>BH</b>	Bílo hliníková	009845 *	009852 *
<b>PS</b>	Prachově šedá	010193 *	009753
<b>MM</b>	Metalická měděná	009999 *	010001 *
<b>BHT</b>	Bílo hliníková tmavá – P.20	096517 *	–
<b>MZ</b>	Mechově zelená	010094 *	010100 *
<b>MOT</b>	Modrá tmavá	010049 *	010056 *
<b>TZ</b>	Trávnově zelená	010339 *	010346 *
<b>TH</b>	Tmavě hnědá ČOKO	–	–
Balení v ks		<b>1</b>	<b>1</b>
Balení v ks		<b>40</b>	<b>40</b>

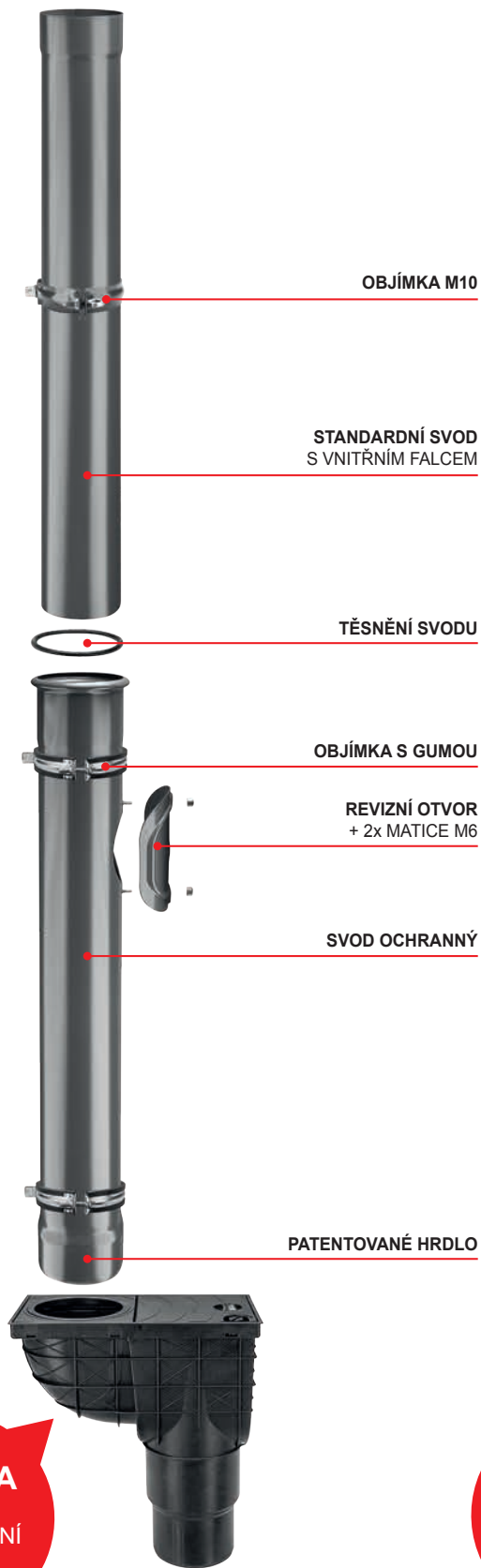
\* Výroba na objednávku



**VERZE A**  
PVC  
KANALIZAČNÍ  
VPUŠŤ

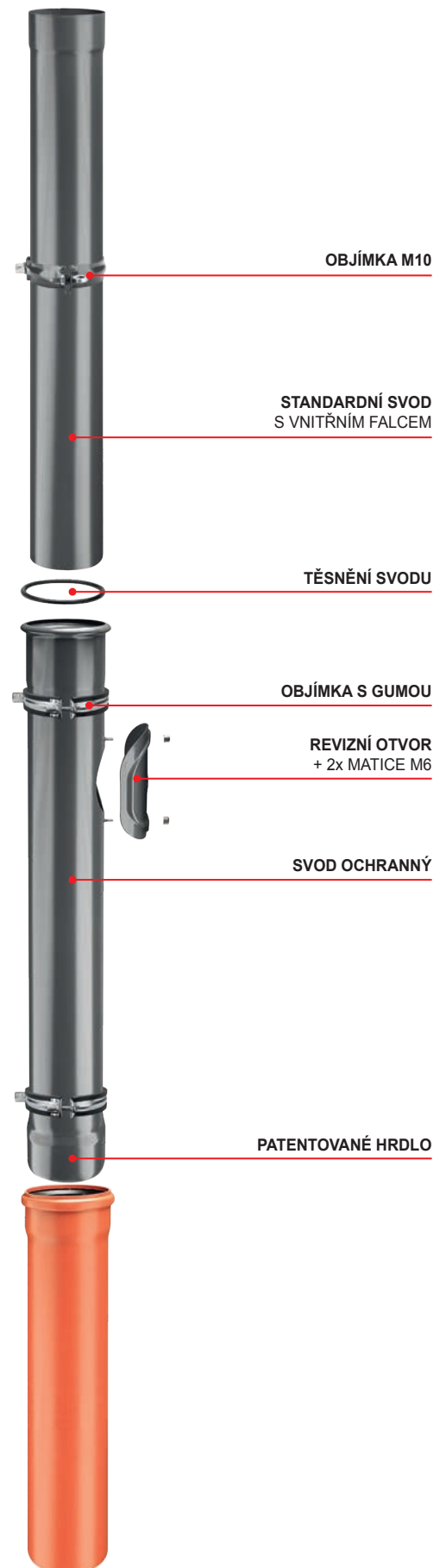



**VERZE B**  
PVC  
ODPADNÍ  
TRUBKA

POZINK  
POLYESTER



Svod ochranný s revizním otvorem

**ŽLAB PŮLKRUHOVÝ [s=0,50]**
**ROZMĚR: 250**

Jmenovitá velikost		250	250	250	250
Délka v m		2,0	3,0	4,0	6,0
<b>TM</b>	Testa di Moro	069184 *	069191 *	069207 *	069214 *
<b>AN</b>	Antracit	–	068729 *	068736 *	068750 *
<b>IC</b>	Intenzivní černá	–	068965 *	068972 *	068996 *
<b>OC</b>	Ocelově červená	–	069108 *	069115 *	069139 *
<b>BH</b>	Bílo hliníková	–	068842 *	068859 *	068873 *
Balení v m 		10	15	20	30
Balení v m 		480	720	960	1 440



\* Výroba na objednávku

**ŽLAB PŮLKRUHOVÝ [s=0,50]**
**ROZMĚR: 280**

Jmenovitá velikost		280	280	280
Délka v m		3,0	4,0	6,0
<b>TM</b>	Testa di Moro	069238 *	069245 *	069269 *
<b>AN</b>	Antracit	068767 *	068774 *	068798 *
<b>IC</b>	Intenzivní černá	069016 *	069023 *	069047 *
<b>OC</b>	Ocelově červená	069054 *	084767 *	084866 *
<b>BH</b>	Bílo hliníková	068880 *	068897 *	068910 *
Balení v m 		15	20	30
Balení v m 		630	840	1 260

\* Výroba na objednávku

**ŽLAB PŮLKRUHOVÝ [s=0,50]**
**ROZMĚR: 333**

Jmenovitá velikost		333	333	333	333	333	333
Délka v m		2,0	3,0	4,0	5,0	6,0	7,0
<b>TM</b>	Testa di Moro	069276 *	069283 *	069290 *	069306 *	069313 *	069320 *
<b>AN</b>	Antracit	–	068804 *	068811 *	068828 *	068835 *	–
<b>IC</b>	Intenzivní černá	–	069061 *	069078 *	069085 *	069092 *	–
<b>OC</b>	Ocelově červená	–	069146 *	069153 *	069160 *	069177 *	–
<b>BH</b>	Bílo hliníková	–	068927 *	068934 *	068941 *	068958 *	–
Balení v m 		10	15	20	25	30	35
Balení v m 		330	495	660	852	990	1 155

\* Výroba na objednávku





## STŘEŠNÍ ŽLABOVÝ HÁK S PROLISEM



Jmenovitá velikost	280/480	333/550	333/550
Materiál	25/5	25/5	30/5
<b>TM</b> Testa di Moro	045386	045409	045416 *
<b>AN</b> Antracit	044662	044686	080127 *
<b>IC</b> Intenzivní černá	044822	044846	
<b>OC</b> Ocelově červená	045164	045188	
<b>BH</b> Bílo hliníková	044747	044761	
<b>SB</b> Šedo bílá	045300	045324	
<b>MH</b> Měděno hnědá	044907	044921	
Balení v ks	25	25	25
Balení v ks	1 000	1 000	1 000

\* Výroba na objednávku

## ŽLABOVÝ HÁK S PROLISEM NOSOVÝ



Jmenovitá velikost	250/430	280/480	333/550
Materiál	25/5	25/5	25/5
<b>TM</b> Testa di Moro	095930	095947	095954
<b>AN</b> Antracit	095824	095831	095848
<b>IC</b> Intenzivní černá	-	095879	095886 *
<b>BH</b> Bílo hliníková	-	095855	095862
<b>SB</b> Šedo bílá	-	095916	095923 *
<b>MH</b> Měděno hnědá	-	095893	095909
<b>PS</b> Prachově šedá	-	-	117496 *
Balení v ks	25	25	25
Balení v ks	1 000	1 000	1 000

\* Výroba na objednávku

## HÁK ŽLABOVÝ PRO ČELNÍ MONTÁŽ NOSOVÝ



Jmenovitá velikost	250	280	333
Materiál	25/4	25/4	25/5
<b>TM</b> Testa di Moro	095435	095442	095459
<b>AN</b> Antracit	095312	095329	095336
<b>IC</b> Intenzivní černá	095374	095381	095398
<b>BH</b> Bílo hliníková	095343 *	095350	095367
<b>MH</b> Měděno hnědá	095404	095411	095428
Balení v ks	25	25	25
Balení v ks	1 000	1 000	1 000

\* Výroba na objednávku



## KOTLÍK SBĚRNÝ CENTRÁLNÍ



Jmenovitá velikost		60	80	100	120
<b>TM</b>	Testa di Moro	077028 *	077042 *	077066 *	077080 *
<b>AN</b>	Antracit	076540 *	076564 *	076588 *	076601 *
<b>IC</b>	Intenzivní černá	076700 *	076724 *	076748 *	076762 *
<b>OC</b>	Ocelově červená	076861 *	076885 *	076908 *	076922 *
<b>BH</b>	Bílo hliníková	076625 *	076649 *	076663 *	076687 *
<b>SB</b>	Šedo bílá	076946 *	076960 *	076984 *	077004 *
<b>MH</b>	Měděno hnědá	076786 *	076809 *	076823 *	076847 *
Balení v ks		<b>10</b>	<b>10</b>	<b>10</b>	<b>10</b>
Balení v ks		<b>300</b>	<b>300</b>	<b>200</b>	<b>200</b>

\* Výroba na objednávku

## KOTLÍK SBĚRNÝ BOČNÍ



Jmenovitá velikost		60	80	100	120
<b>TM</b>	Testa di Moro	077011 *	077035 *	077059 *	077073 *
<b>AN</b>	Antracit	076533 *	076557 *	076571 *	076595 *
<b>IC</b>	Intenzivní černá	076694 *	076717 *	076731 *	076755 *
<b>OC</b>	Ocelově červená	076854 *	076878 *	076892 *	076915 *
<b>BH</b>	Bílo hliníková	076618 *	076632 *	076656 *	076670 *
<b>SB</b>	Šedo bílá	076939 *	076953 *	076977 *	076991 *
<b>MH</b>	Měděno hnědá	076779 *	076793 *	076816 *	076830 *
Balení v ks		<b>10</b>	<b>10</b>	<b>10</b>	<b>10</b>
Balení v ks		<b>300</b>	<b>300</b>	<b>200</b>	<b>200</b>

\* Výroba na objednávku



## SVODOVÁ ROURA [s=0,50]

ROZMĚR: 80

Jmenovitá velikost	80	80	80	80	80	80
Délka v m	1,0	2,0	3,0	4,0	5,0	6,0
<b>TM</b> Testa di Moro	068538 *	068545 *	068552 *	068569 *	068576 *	068583 *
<b>AN</b> Antracit	067869 *	067876 *	067883 *	067890 *	067906 *	067913 *
<b>IC</b> Intenzivní černá	068217 *	068224 *	068231 *	068248 *	068255 *	068262 *
<b>OC</b> Ocelově červená	068378 *	068385 *	068392 *	068408 *	068415 *	068422 *
<b>BH</b> Bílo hliníková	068033 *	068040 *	068057 *	068064 *	068071 *	068088 *
Balení v m	<b>10</b>	<b>10</b>	<b>15</b>	<b>20</b>	<b>5</b>	<b>6</b>
Balení v m	<b>100</b>	<b>250</b>	<b>375</b>	<b>500</b>	<b>625</b>	<b>750</b>

\* Výroba na objednávku



## SVODOVÁ ROURA [s=0,50]

ROZMĚR: 100

Jmenovitá velikost	100	100	100	100	100	100
Délka v m	1,0	2,0	3,0	4,0	5,0	6,0
<b>TM</b> Testa di Moro	068590 *	068606 *	068613 *	068620 *	068637 *	068644 *
<b>AN</b> Antracit	067920 *	067937 *	067944 *	067951 *	067968 *	067975 *
<b>IC</b> Intenzivní černá	068279 *	068286 *	068293 *	068309 *	068316 *	068323 *
<b>OC</b> Ocelově červená	068439 *	068446 *	068453 *	068460 *	068477 *	068484 *
<b>BH</b> Bílo hliníková	068095 *	068101 *	068118 *	068125 *	068132 *	068149 *
Balení v m	<b>10</b>	<b>10</b>	<b>15</b>	<b>20</b>	<b>5</b>	<b>6</b>
Balení v m	<b>70</b>	<b>160</b>	<b>240</b>	<b>320</b>	<b>400</b>	<b>480</b>

\* Výroba na objednávku

## SVODOVÁ ROURA [s=0,50]

ROZMĚR: 120



Jmenovitá velikost	120	120	120	120	120	120
Délka v m	1,0	2,0	3,0	4,0	5,0	6,0
<b>TM</b> Testa di Moro	068651 *	068668 *	068675 *	068682 *	068699 *	068705 *
<b>AN</b> Antracit	067982 *	085023 *	067999 *	068002 *	068019 *	068026 *
<b>IC</b> Intenzivní černá	085078 *	084910 *	068330 *	068347 *	068354 *	068361 *
<b>OC</b> Ocelově červená	084927 *	084972 *	068491 *	068507 *	068514 *	068521 *
<b>BH</b> Bílo hliníková	068156 *	068163 *	068170 *	068187 *	068194 *	068200 *
Balení v m	<b>8</b>	<b>10</b>	<b>15</b>	<b>20</b>	<b>5</b>	<b>6</b>
Balení v m	<b>48</b>	<b>120</b>	<b>180</b>	<b>240</b>	<b>300</b>	<b>360</b>

\* Výroba na objednávku





## OBJÍMKA SE ZÁVITEM M8



Jmenovitá velikost		60	80	100	120	150
<b>TM</b>	Testa di Moro	074065	074072	074089	074096	074102
<b>AN</b>	Antracit	073426	073433	073440	073457	073464
<b>IC</b>	Intenzivní černá	–	073631	073648	–	–
<b>BH</b>	Bílo hliníková	073532	073525	073549	073556	073563
Balení v ks		<b>25</b>	<b>25</b>	<b>25</b>	<b>25</b>	<b>20</b>
Balení v ks		<b>3 000</b>	<b>3 000</b>	<b>3 000</b>	<b>3 000</b>	<b>2 400</b>

## ŠROUB PRO OBJÍMKU SE ZÁVITOVOU MATKOU M8





Jmenovitá velikost		150	200	250	300
<b>P</b>	Pozink – natur	071590 *	071606 *	071613 *	071620 *
Balení v ks		<b>100</b>	<b>100</b>	<b>100</b>	<b>100</b>
Balení v ks		<b>5 000</b>	<b>5 000</b>	<b>5 000</b>	<b>5 000</b>

\* Výroba na objednávku

## HMOŽDINKA M8



Jmenovitá velikost		150	200	250	300
<b>PVC</b>	Plast	071637 *	071644 *	071651 *	071668 *
Balení v ks		<b>100</b>	<b>100</b>	<b>100</b>	<b>100</b>
Balení v ks		<b>5 000</b>	<b>5 000</b>	<b>5 000</b>	<b>8 000</b>

\* Výroba na objednávku



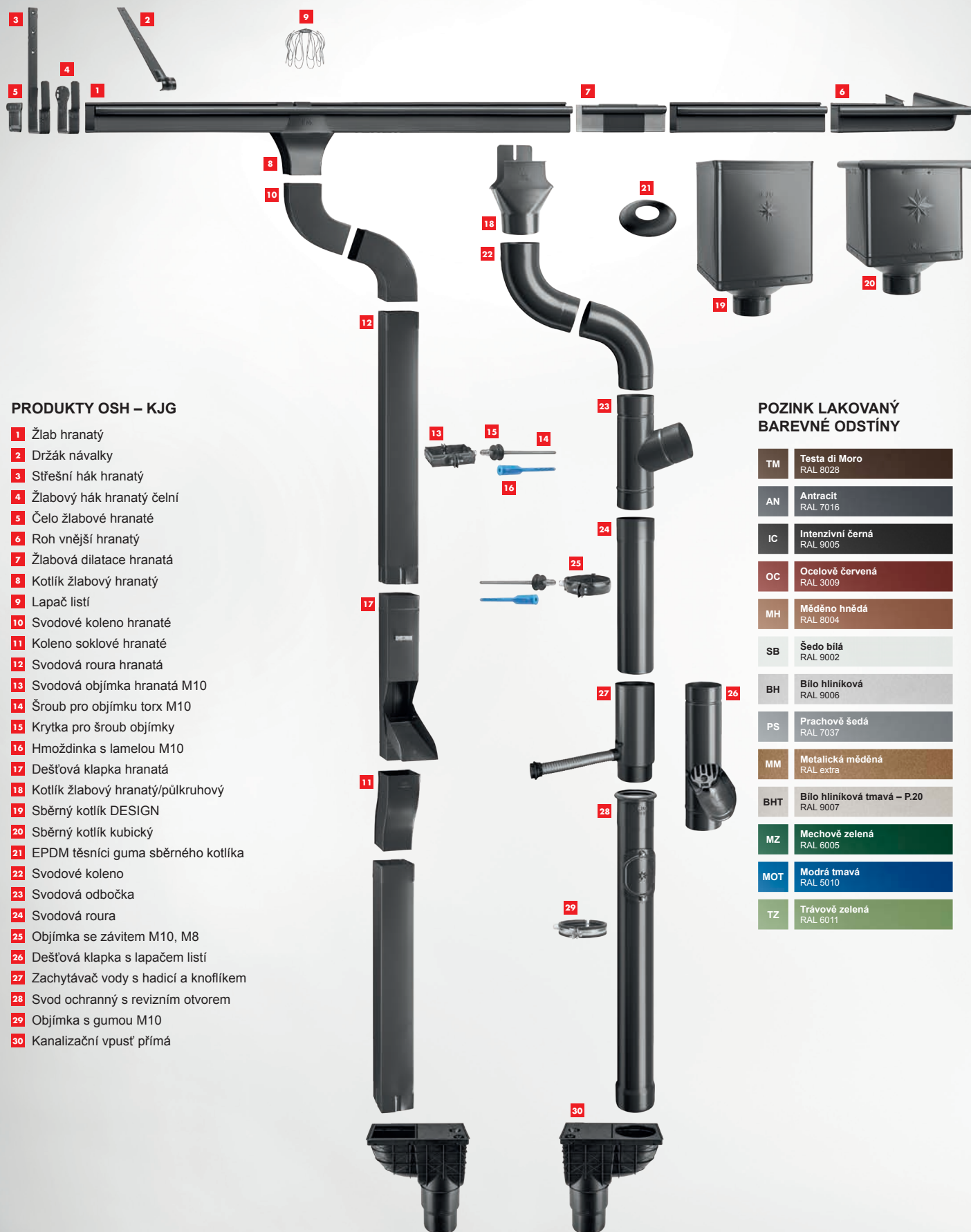

## PRODUKTY OSH – KJG

- 1 Žlab hranatý
- 2 Držák návalky
- 3 Střešní hák hranatý
- 4 Žlabový hák hranatý čelní
- 5 Čelo žlabové hranaté
- 6 Roh vnější hranatý
- 7 Žlabová dilatace hranatá
- 8 Kotlík žlabový hranatý
- 9 Lapač listí
- 10 Svodové koleno hranaté
- 11 Koleno soklové hranaté
- 12 Svodová roura hranatá
- 13 Svodová objímka hranatá M10
- 14 Šroub pro objímku torx M10
- 15 Krytka pro šroub objímky
- 16 Hmoždinka s lamelou M10
- 17 Dešťová klapka hranatá
- 18 Kotlík žlabový hranatý/půlkruhový
- 19 Sběrný kotlík DESIGN
- 20 Sběrný kotlík kubický
- 21 EPDM těsnící guma sběrného kotlíka
- 22 Svodové koleno
- 23 Svodová odbočka
- 24 Svodová roura
- 25 Objímka se závitem M10, M8
- 26 Dešťová klapka s lapačem listí
- 27 Zachytávač vody s hadicí a knoflíkem
- 28 Svod ochranný s revizním otvorem
- 29 Objímka s gumou M10
- 30 Kanalizační vpust' přímá

## POZINK LAKOVANÝ BAREVNÉ ODSTÍNY

TM	Testa di Moro RAL 8028
AN	Antracit RAL 7016
IC	Intenzivní černá RAL 9005
OC	Ocťelově červená RAL 3009
MH	Měděno hnědá RAL 8004
SB	Šedo bílá RAL 9002
BH	Bílo hliníková RAL 9006
PS	Prachově šedá RAL 7037
MM	Metalická měděná RAL extra
BHT	Bílo hliníková tmavá – P.20 RAL 9007
MZ	Mechově zelená RAL 6005
MOT	Modrá tmavá RAL 5010
TZ	Trávově zelená RAL 6011

Vyobrazená barva:  
Antracit – RAL 7016

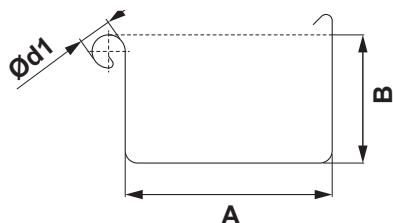

## ROZMĚRY STŘEŠNÍCH ŽLABŮ

(rozměry a rozměrové tolerance podle EN 612)

Rozvinutá šířka (mm)	200	250	333	400	500
A	70	85	120	150	200
B	42	55	75	90	110
Ød1	16	18	20	22	22

## VNITŘNÍ FALZ

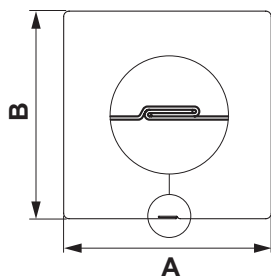

## ROZMĚRY STŘEŠNÍCH SVODŮ

(rozměry a rozměrové tolerance podle EN 612)

Rozměry	80 x 80	100 x 100	120 x 120	150 x 150
Jmenovitá velikost (mm)	80	100	120	150

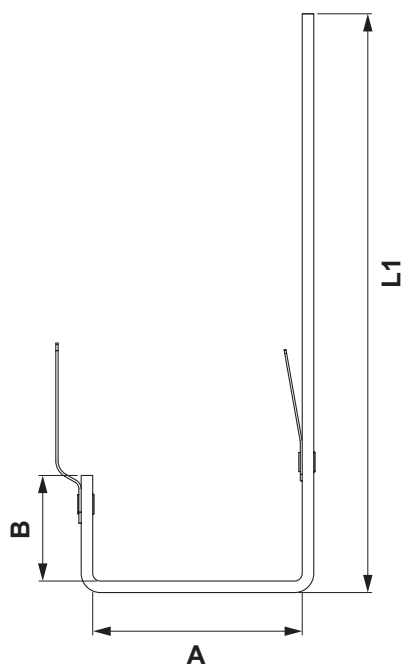

## ROZMĚRY STŘEŠNÍCH HÁKŮ

(rozměry a rozměrové tolerance podle EN 612)

Rozměry (mm)	L1	A	B
200	275	72	28
250	302	87	38
333	351	123	55
400	384	153	68
500	355	202	88

**ŽLAB HRANATÝ [s=0,55]**
**ROZMĚR: 200 – 333**

Jmenovitá velikost		200	250	250	333	333
Délka v m		3,0	4,0	6,0	4,0	6,0
<b>TM</b> Testa di Moro		017147	017154	–	017161	017178
<b>AN</b> Antracit		016515	016522	016539	016546	016553
<b>IC</b> Intenzivní černá		016669	016676	–	016683	016690
<b>OC</b> Ocelově červená		016959 *	016966	–	016973	016980
<b>MH</b> Měděno hnědá		016737 *	016744	–	016751	–
<b>SB</b> Šedo bílá		017093	017109	–	017116	–
<b>BH</b> Bílo hliníková		016591	016607	–	016614	016621
<b>PS</b> Prachově šedá		017024	017031	–	017048	017055
<b>MM</b> Metalická měděná		016805 *	016812 *	–	016829 *	–
<b>BHT</b> Bílo hliníková tmavá – P.20		110800 *	096524	–	096531	096548 *
<b>MZ</b> Mechově zelená		016904 *	016911 *	–	016928	–
<b>MOT</b> Modrá tmavá		016850 *	016867 *	–	016874 *	–
<b>TZ</b> Trávnově zelená		–	017215 *	–	017222 *	–
Balení v m		<b>6</b>	<b>8</b>	<b>12</b>	<b>8</b>	<b>12</b>
Balení v m		<b>300</b>	<b>400</b>	<b>600</b>	<b>224</b>	<b>336</b>

\* Výroba na objednávku

**ŽLAB HRANATÝ [s=0,55]**
**ROZMĚR: 400 – 500**

Jmenovitá velikost		400	400	500
Délka v m		4,0	6,0	4,0
<b>TM</b> Testa di Moro		017185	017192	017208 *
<b>AN</b> Antracit		016560	016577	016584
<b>IC</b> Intenzivní černá		016706	016713	016720 *
<b>OC</b> Ocelově červená		016997 *	–	017017 *
<b>MH</b> Měděno hnědá		016775 *	–	016799 *
<b>SB</b> Šedo bílá		017123	–	017130 *
<b>BH</b> Bílo hliníková		016638	016645	016652
<b>PS</b> Prachově šedá		017062	017079	017086 *
<b>MM</b> Metalická měděná		016836 *	–	016843 *
<b>BHT</b> Bílo hliníková tmavá – P.20		110824 *	110817 *	–
<b>MZ</b> Mechově zelená		016935 *	–	016942 *
<b>MOT</b> Modrá tmavá		016881 *	–	016898 *
<b>TZ</b> Trávnově zelená		017239 *	–	017246 *
Balení v m		<b>8</b>	<b>12</b>	<b>8</b>
Balení v m		<b>144</b>	<b>216</b>	<b>80</b>

\* Výroba na objednávku



## ŽLABOVÁ DILATACE HRANATÁ



Jmenovitá velikost		250/260	333/260	400/260
<b>TM</b>	Testa di Moro	013477 *	013484	013491
<b>AN</b>	Antracit	013170	013187	013194
<b>IC</b>	Intenzivní černá	013231 *	013248	013255 *
<b>OC</b>	Ocelově červená	013385 *	013392 *	013408 *
<b>MH</b>	Měděno hnědá	013262 *	013279 *	013286 *
<b>SB</b>	Šedo bílá	013446 *	013453 *	013460 *
<b>BH</b>	Bílo hliníková	013200 *	013217	013224
<b>PS</b>	Prachově šedá	013415 *	013422	013439
<b>MM</b>	Metalická měděná	013293 *	013309 *	013316 *
<b>BHT</b>	Bílo hliníková tmavá – P.20	096357 *	096364 *	114037 *
<b>MZ</b>	Mechově zelená	013354 *	013361 *	013378 *
<b>MOT</b>	Modrá tmavá	013323 *	013330 *	013347 *
<b>TZ</b>	Trávově zelená	013507 *	013514 *	013521 *
Balení v ks		<b>2</b>	<b>2</b>	<b>2</b>
Balení v ks		<b>240</b>	<b>240</b>	<b>80</b>

\* Výroba na objednávku

**STŘEŠNÍ HÁK HRANATÝ**

Jmenovitá velikost		200/380	250/430	333/550	400/610	500/650
Materiál		25/5	25/6	25/6	25/6	25/6
<b>TM</b>	Testa di Moro	018304	018311	018328	018335	018359 *
<b>AN</b>	Antracit	017642	017659	017666	017673	017697
<b>IC</b>	Intenzivní černá	017789	017796	017802	017819	017833 *
<b>OC</b>	Ocelově červená	018090 *	018106	018113	018120 *	018144 *
<b>MH</b>	Měděno hnědá	017857 *	017864	017871	017888 *	017901 *
<b>SB</b>	Šedo bílá	018236	018243	018250	018267	018281 *
<b>BH</b>	Bílo hliníková	017710	017727	017734	017741	017765
<b>PS</b>	Prachově šedá	018168	018175	018182	018199	018212 *
<b>MM</b>	Metalická měděná	017925 *	017932 *	017949 *	017956 *	017963 *
<b>BHT</b>	Bílo hliníková tmavá – P.20	110725 *	096432	096449	110732 *	–
<b>MZ</b>	Mechově zelená	018021 *	018038 *	018045 *	018052 *	018076 *
<b>MOT</b>	Modrá tmavá	017970 *	017987 *	017994 *	018007 *	018014 *
<b>TZ</b>	Trávově zelená	018373 *	018380 *	018397 *	018403 *	018427 *
Balení v ks		<b>25</b>	<b>25</b>	<b>25</b>	<b>25</b>	<b>15</b>
Balení v ks		<b>1 000</b>	<b>1 000</b>	<b>1 000</b>	<b>1 000</b>	<b>600</b>

\* Výroba na objednávku

**ŽLABOVÝ HÁK HRANATÝ ČELNÍ**

Jmenovitá velikost		250	333	400
Materiál		28/7	28/7	28/7
<b>TM</b>	Testa di Moro	010667	010674	010681 *
<b>AN</b>	Antracit	010377	010384	010391
<b>IC</b>	Intenzivní černá	010421	010438	010445
<b>OC</b>	Ocelově červená	010575 *	010582 *	010599 *
<b>MH</b>	Měděno hnědá	010452 *	010469 *	010476 *
<b>SB</b>	Šedo bílá	010636	010643	010650 *
<b>BH</b>	Bílo hliníková	008312	010407	010414
<b>PS</b>	Prachově šedá	010605	010612	010629
<b>MM</b>	Metalická měděná	010483 *	010490 *	010506 *
<b>BHT</b>	Bílo hliníková tmavá – P.20	096456 *	096463 *	–
<b>MZ</b>	Mechově zelená	010544 *	010551 *	010568 *
<b>MOT</b>	Modrá tmavá	010513 *	010520 *	010537 *
<b>TZ</b>	Trávově zelená	010698 *	010704 *	010711 *
Balení v ks		<b>25</b>	<b>25</b>	<b>25</b>
Balení v ks		<b>1 000</b>	<b>1 000</b>	<b>1 000</b>

\* Výroba na objednávku

**Materiál: Hliník – natur**  
 Barva: Pozink lakovaný  
 Použití pro materiály viz strana 312

**ROH VNĚJŠÍ HRANATÝ**

Jmenovitá velikost		200	250	333	400	500
TM	Testa di Moro	014443	014450	014467	M 014474 *	M 014481 *
AN	Antracit	013958	013965	013972	M 013989	M 013996 *
IC	Intenzivní černá	014054 *	014061	014078	M 014085	M 014092 *
OC	Ocelově červená	014290 *	014306	014313	M 014320 *	M 014337 *
MH	Méděno hnědá	014108 *	014115	014122	M 014139 *	M 014542 *
SB	Šedo bílá	014399	014405	014412	M 014429 *	M 014436 *
BH	Bílo hliníková	014009	014016	014023	M 014030	M 014047 *
PS	Prachově šedá	014344 *	014351	014368	M 014375 *	M 014382 *
MM	Metalická měděná	014146 *	014153 *	014160 *	M 014177 *	M 014184 *
BHT	Bílo hliníková tmavá – P.20	110763 *	096395	096401	M 110770 *	–
MZ	Mechově zelená	014245 *	014252 *	014269	M 014276 *	M 014283 *
MOT	Modrá tmavá	014191 *	014207 *	014214 *	M 014221 *	M 014238 *
TZ	Trávnově zelená	014498 *	014504 *	014511 *	M 014528 *	M 014535 *
Balení v ks		4	4	4	4	2
Balení v ks		120	120	120	48	24

\* Výroba na objednávku

**M = MAFA** – Manufaktura (ruční výroba)

**ROH VNITŘNÍ HRANATÝ**

Jmenovitá velikost		200	250	333	400	500
TM	Testa di Moro	M 015242 *	015150	015167	M 015174 *	M 015181 *
AN	Antracit	M 014658 *	014665	014672	M 014689	M 014696 *
IC	Intenzivní černá	M 014757 *	014764	014771	M 014788 *	M 014795 *
OC	Ocelově červená	M 015006 *	015013 *	015020	M 015037 *	M 015044 *
MH	Méděno hnědá	M 014801 *	014818 *	014825 *	M 014832 *	M 014849 *
SB	Šedo bílá	M 015105 *	015112	015129	M 015136 *	M 015143 *
BH	Bílo hliníková	M 014702 *	014719	014726	M 014733	M 014740 *
PS	Prachově šedá	M 015051 *	015068	015075	M 015082 *	M 015099 *
MM	Metalická měděná	M 014856 *	014863 *	014870 *	M 014887 *	M 014894 *
BHT	Bílo hliníková tmavá – P.20	M 110787 *	096418 *	096425 *	M 110794 *	–
MZ	Mechově zelená	M 014955 *	014962 *	014979	M 014986 *	M 014993 *
MOT	Modrá tmavá	M 014900 *	014917 *	014924 *	M 014931 *	M 014948 *
TZ	Trávnově zelená	M 015198 *	015204 *	015211 *	M 015228 *	M 015235 *
Balení v ks		4	4	4	4	2
Balení v ks		120	120	120	48	24

\* Výroba na objednávku

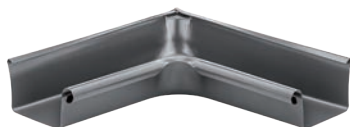
**M = MAFA** – Manufaktura (ruční výroba)



**ČELO ŽLABOVÉ HRANATÉ**

Jmenovitá velikost		200	250	333	400	500
<b>TM</b>	Testa di Moro	005106	005113	005120	005137	005144 *
<b>AN</b>	Antracit	004604	004611	004628	004635	004642
<b>IC</b>	Intenzivní černá	004703	004710	004727	004734	004741 *
<b>OC</b>	Ocelově červená	004956 *	004963	004970	004987 *	004994 *
<b>MH</b>	Méděno hnědá	004758 *	004765 *	004772 *	004789 *	004796 *
<b>SB</b>	Šedo bílá	005052	005069	005076	005083	005090 *
<b>BH</b>	Bílo hliníková	004659	004666	004673	004680	004697
<b>PS</b>	Prachově šedá	005007	005014	005021	005038	005045 *
<b>MM</b>	Metalická měděná	004802 *	004819 *	004826 *	004833 *	004840 *
<b>BHT</b>	Bílo hliníková tmavá – P.20	110701 *	096371	096388	110718 *	–
<b>MZ</b>	Mechově zelená	004901 *	004918 *	004925 *	004932 *	004949 *
<b>MOT</b>	Modrá tmavá	004857 *	004864 *	004871 *	004888 *	004895 *
<b>TZ</b>	Trávnově zelená	005151 *	005168 *	005175 *	005182 *	005199 *
Balení v ks		<b>6/60</b>	<b>6/60</b>	<b>6/60</b>	<b>4/40</b>	<b>2/20</b>
Balení v ks		<b>1 440</b>	<b>1 440</b>	<b>1 440</b>	<b>960</b>	<b>480</b>

\* Výroba na objednávku

**KOTLÍK ŽLABOVÝ HRANATÝ**

Jmenovitá velikost		250 80/80	333 80/80	333 100/100	400 100/100	400 120/120	500 150/150
<b>TM</b>	Testa di Moro	<b>M</b> 009494	<b>M</b> 009500 *	<b>M</b> 009517	<b>M</b> 009524 *	<b>M</b> 009531	<b>M</b> 009548 *
<b>AN</b>	Antracit	<b>M</b> 008893	<b>M</b> 008909	<b>M</b> 008916	<b>M</b> 008923	<b>M</b> 008930	<b>M</b> 008947 *
<b>IC</b>	Intenzivní černá	<b>M</b> 009012	<b>M</b> 009029 *	<b>M</b> 009036	<b>M</b> 009043	<b>M</b> 009050 *	<b>M</b> 009067 *
<b>OC</b>	Ocelově červená	<b>M</b> 009319 *	<b>M</b> 009326 *	<b>M</b> 009333 *	<b>M</b> 009340 *	<b>M</b> 009357 *	<b>M</b> 009364 *
<b>MH</b>	Méděno hnědá	<b>M</b> 009074 *	<b>M</b> 009081 *	<b>M</b> 009098 *	<b>M</b> 009104 *	<b>M</b> 009111 *	<b>M</b> 009128 *
<b>SB</b>	Šedo bílá	<b>M</b> 009432	<b>M</b> 009449 *	<b>M</b> 009456	<b>M</b> 009463 *	<b>M</b> 009470	<b>M</b> 009487 *
<b>BH</b>	Bílo hliníková	<b>M</b> 008954	<b>M</b> 008961 *	<b>M</b> 008978	<b>M</b> 008985 *	<b>M</b> 008992	<b>M</b> 009005 *
<b>PS</b>	Prachově šedá	<b>M</b> 009371	<b>M</b> 009388 *	<b>M</b> 009395	<b>M</b> 009401 *	<b>M</b> 009418	<b>M</b> 009425 *
<b>MM</b>	Metalická měděná	<b>M</b> 009135 *	<b>M</b> 009142 *	<b>M</b> 009159 *	<b>M</b> 009166 *	<b>M</b> 009173 *	<b>M</b> 009180 *
<b>BHT</b>	Bílo hliníková tmavá – P.20	–	–	–	–	–	–
<b>MZ</b>	Mechově zelená	<b>M</b> 009258 *	<b>M</b> 009265 *	<b>M</b> 009272 *	<b>M</b> 009289 *	<b>M</b> 009296 *	<b>M</b> 009302 *
<b>MOT</b>	Modrá tmavá	<b>M</b> 009197 *	<b>M</b> 009203 *	<b>M</b> 009210 *	<b>M</b> 009227 *	<b>M</b> 009234 *	<b>M</b> 009241 *
<b>TZ</b>	Trávnově zelená	<b>M</b> 009555 *	<b>M</b> 009562 *	<b>M</b> 009579 *	<b>M</b> 009586 *	<b>M</b> 009593 *	<b>M</b> 009609 *
Balení v ks		<b>10</b>	<b>8</b>	<b>8</b>	<b>10</b>	<b>10</b>	<b>2</b>
Balení v ks		<b>300</b>	<b>240</b>	<b>240</b>	<b>200</b>	<b>200</b>	<b>–</b>

\* Výroba na objednávku

**M = MAFA** – Manufaktura (ruční výroba)



**KOTLÍK ŽLABOVÝ HRANATÝ/PŮLKRUHOVÝ**

Jmenovitá velikost		200/60	250/80	333/100	400/120
<b>TM</b>	Testa di Moro	005601	005618	005625	005632
<b>AN</b>	Antracit	005205	005212	005229	005236
<b>IC</b>	Intenzivní černá	005281	005298	005304	005311
<b>OC</b>	Ocelově červená	005489 *	005496	005502	005519 *
<b>MH</b>	Měděno hnědá	005328 *	005335	005342	005359 *
<b>SB</b>	Šedo bílá	005564	005571	005588	005595
<b>BH</b>	Bílo hliníková	005243	005250	005267	005274
<b>PS</b>	Prachově šedá	005526	005533	005540	005557 *
<b>MM</b>	Metalická měděná	005366 *	005373 *	005380 *	005397 *
<b>BHT</b>	Bílo hliníková tmavá – P.20	110749 *	096470	096487	110756 *
<b>MZ</b>	Mechově zelená	005441 *	005458 *	005465 *	005472 *
<b>MOT</b>	Modrá tmavá	005403 *	005410 *	005427 *	005434 *
<b>TZ</b>	Trávově zelená	005649 *	005656 *	005663 *	005670 *
Balení v ks		<b>20</b>	<b>20</b>	<b>20</b>	<b>15</b>
Balení v ks		<b>600</b>	<b>600</b>	<b>600</b>	<b>300</b>

\* Výroba na objednávku

**LAPAČ LISTÍ**

Jmenovitá velikost		60	80	100	120	150
<b>304 2B</b>	Nerez - AISI 304 2B – MATT	001153	001160	001177	001184	001191
Balení v ks		<b>30</b>	<b>20</b>	<b>15</b>	<b>10</b>	<b>5</b>
Balení v ks		<b>2 160</b>	<b>1 440</b>	<b>1 080</b>	<b>720</b>	<b>360</b>



## SBĚRNÝ KOTLÍK DESIGN



Jmenovitá velikost		80	100	120
<b>TM</b>	Testa di Moro	027702	027726	027740
<b>AN</b>	Antracit	026200	026224	026248
<b>IC</b>	Intenzivní černá	026507	026521	026545
<b>OC</b>	Ocelově červená	027252 *	027276	027290
<b>MH</b>	Méděno hnědá	026651	026675	026699
<b>SB</b>	Šedo bílá	027559 *	027573	027597
<b>BH</b>	Bílo hliníková	026354	026378	026392
<b>PS</b>	Prachově šedá	027405	027429	027443
<b>MM</b>	Metalická měděná	026804 *	026828	026842
<b>BHT</b>	Bílo hliníková tmavá – P.20	096210	096265	096319
<b>MZ</b>	Mechově zelená	027108 *	027122	027146 *
<b>MOT</b>	Modrá tmavá	026958 *	026972	027009 *
<b>TZ</b>	Trávnově zelená	027856 *	027870 *	027894 *
Balení v ks		<b>2</b>	<b>2</b>	<b>2</b>
Balení v ks		<b>36</b>	<b>36</b>	<b>36</b>

\* Výroba na objednávku

## KOTLÍK ZBERNÝ DESING EXZENTRICKÝ



Jmenovitá velikost		80	100	120
<b>TM</b>	Testa di Moro	027764	027795	027825
<b>AN</b>	Antracit	026262	026293	026323
<b>IC</b>	Intenzivní černá	026569	026590	026620 *
<b>OC</b>	Ocelově červená	027313	027344	027375 *
<b>MH</b>	Méděno hnědá	026712 *	026743 *	026774 *
<b>SB</b>	Šedo bílá	027610 *	027641	027672
<b>BH</b>	Bílo hliníková	026415 *	026446	026477
<b>PS</b>	Prachově šedá	027467 *	027498	027528
<b>MM</b>	Metalická měděná	026866 *	026897	026927 *
<b>BHT</b>	Bílo hliníková tmavá – P.20	096203 *	096258	096302
<b>MZ</b>	Mechově zelená	027160 *	027191 *	027221 *
<b>MOT</b>	Modrá tmavá	027016 *	027047 *	027078 *
<b>TZ</b>	Trávnově zelená	027917 *	027948 *	027979 *
Balení v ks		<b>2</b>	<b>2</b>	<b>2</b>
Balení v ks		<b>36</b>	<b>36</b>	<b>36</b>

\* Výroba na objednávku



## SBĚRNÝ KOTLÍK KUBICKÝ

Jmenovitá velikost		80	100	120
<b>TM</b>	Testa di Moro	027719 *	027733	027757
<b>AN</b>	Antracit	026217	026231	026255
<b>IC</b>	Intenzivní černá	026514	026538	026552
<b>OC</b>	Ocelově červená	027269 *	027283 *	027306
<b>MH</b>	Měděno hnědá	026668 *	026682 *	026705 *
<b>SB</b>	Šedo bílá	027566 *	027580 *	027603 *
<b>BH</b>	Bílo hliníková	026361 *	026385	026408
<b>PS</b>	Prachově šedá	027412 *	027436 *	027450
<b>MM</b>	Metalická měděná	026811 *	026835 *	026859 *
<b>BHT</b>	Bílo hliníková tmavá – P.20	096241 *	096296 *	096340 *
<b>MZ</b>	Mechově zelená	027115 *	027139 *	027153 *
<b>MOT</b>	Modrá tmavá	026965 *	026989 *	026996 *
<b>TZ</b>	Trávnově zelená	027863 *	027887 *	027900 *
Balení v ks		<b>2</b>	<b>2</b>	<b>2</b>
Balení v ks		<b>36</b>	<b>36</b>	<b>36</b>

\* Výroba na objednávku

## SBĚRNÝ KOTLÍK KUBICKÝ EXZENTRICKÝ

Jmenovitá velikost		80	100	120
<b>TM</b>	Testa di Moro	027788	027818	027849
<b>AN</b>	Antracit	026286	026316	026347
<b>IC</b>	Intenzivní černá	026583	026613	026644 *
<b>OC</b>	Ocelově červená	027337 *	027368	027399
<b>MH</b>	Měděno hnědá	026736	026767	026798 *
<b>SB</b>	Šedo bílá	027634 *	027665	027696
<b>BH</b>	Bílo hliníková	026439 *	026460	026491
<b>PS</b>	Prachově šedá	027481 *	027511	027542
<b>MM</b>	Metalická měděná	026880 *	026910	026941 *
<b>BHT</b>	Bílo hliníková tmavá – P.20	096227	096272	096326
<b>MZ</b>	Mechově zelená	027184 *	027214	027245 *
<b>MOT</b>	Modrá tmavá	027030 *	027061 *	027092 *
<b>TZ</b>	Trávnově zelená	027931 *	027962	027993 *
Balení v ks		<b>2</b>	<b>2</b>	<b>2</b>
Balení v ks		<b>36</b>	<b>36</b>	<b>36</b>

\* Výroba na objednávku





## SBĚRNÝ KOTLÍK KUBICKÝ EXZENTRICKÝ S VÝTOKEM



Jmenovitá velikost	80	100	120
<b>TM</b> Testa di Moro	027771 *	027801 *	027832 *
<b>AN</b> Antracit	026279 *	026309 *	026330 *
<b>IC</b> Intenzivní černá	026576 *	026606	026637 *
<b>OC</b> Ocelově červená	027320 *	027351 *	027382 *
<b>MH</b> Měděno hnědá	026729 *	026750 *	026781 *
<b>SB</b> Šedo bílá	027627 *	027658 *	027689 *
<b>BH</b> Bílo hliníková	026422 *	026453 *	026484 *
<b>PS</b> Prachově šedá	027474 *	027504 *	027535 *
<b>MM</b> Metalická měděná	026873 *	026903 *	026934 *
<b>BHT</b> Bílo hliníková tmavá – P.20	096234 *	096289 *	096333 *
<b>MZ</b> Mechově zelená	027177 *	027207 *	027238 *
<b>MOT</b> Modrá tmavá	027023 *	027054 *	027085 *
<b>TZ</b> Trávnově zelená	027924 *	027955 *	027986 *
Balení v ks	<b>2</b>	<b>2</b>	<b>2</b>
Balení v ks	<b>36</b>	<b>36</b>	<b>36</b>

\* Výroba na objednávku

## EPDM TĚSNÍCI GUMA SBĚRNÉHO KOTLÍKA



Jmenovitá velikost	70-85	100-110	110-125
<b>IC</b> Intenzivní černá	077103	077110	077097
<b>PS</b> Prachově šedá	077134	077141	077127
Balení v ks	<b>5</b>	<b>5</b>	<b>5</b>
Balení v ks	<b>600</b>	<b>600</b>	<b>600</b>



1. Spůsob montáže kotlíka zberného

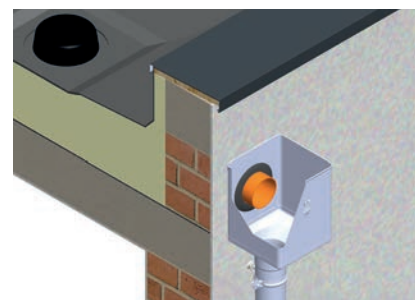

2. Spůsob montáže kotlíka zberného exzentrického

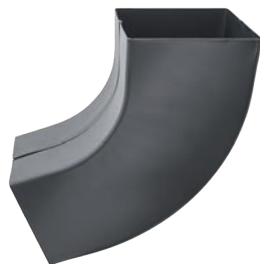
**SVODOVÉ KOLENO HRANATÉ 72°**

Jmenovitá velikost		80/80	100/100	120/120	150/150
TM	Testa di Moro	020178	020185	M 020192	M 020208 *
AN	Antracit	019776	019783	M 019790	M 019806 *
IC	Intenzivní černá	019851	019868	M 019875 *	M 019882 *
OC	Ocelově červená	020055 *	020062	M 020079 *	M 020086 *
MH	Méděno hnědá	019899 *	019905	M 019912 *	M 019929 *
SB	Šedo bílá	020130	020147	M 020154 *	M 020161 *
BH	Bílo hliníková	019813	019820	M 019837	M 019844 *
PS	Prachově šedá	020093	020109	M 020116	M 020123 *
MM	Metalická měděná	019936 *	019943 *	M 019950 *	M 019967 *
BHT	Bílo hliníková tmavá – P.20	–	–	–	–
MZ	Mechově zelená	020017 *	020024 *	M 020031 *	M 020048 *
MOT	Modrá tmavá	019974 *	019981 *	M 019998 *	M 020000 *
TZ	Trávnově zelená	020215 *	020222 *	M 020239 *	M 020246 *
Balení v ks		<b>6</b>	<b>6</b>	<b>4</b>	<b>2</b>
Balení v ks		<b>240</b>	<b>180</b>	<b>64</b>	<b>24</b>

\* Výroba na objednávku

**M = MAFA** – Manufaktura (ruční výroba)

**KOLENO SOKLOVÉ HRANATÉ**

Jmenovitá velikost		80/80	100/100	120/120
TM	Testa di Moro	M 020611 *	M 020628	M 020635 *
AN	Antracit	M 020314	M 020321	M 020338
IC	Intenzivní černá	M 020376 *	M 020383	M 020390 *
OC	Ocelově červená	M 020529 *	M 020536 *	M 020543 *
MH	Méděno hnědá	M 020406 *	M 020413 *	M 020420 *
SB	Šedo bílá	M 020581 *	M 020598	M 020604 *
BH	Bílo hliníková	M 020345	M 020352	M 020369 *
PS	Prachově šedá	M 020550	M 020567	M 020574 *
MM	Metalická měděná	M 020437 *	M 020444 *	M 020451 *
BHT	Bílo hliníková tmavá – P.20	–	–	–
MZ	Mechově zelená	M 020499 *	M 020505 *	M 020512 *
MOT	Modrá tmavá	M 020468 *	M 020475 *	M 020482 *
TZ	Trávnově zelená	M 020642 *	M 020659 *	M 020666 *
Balení v ks		<b>6</b>	<b>6</b>	<b>4</b>
Balení v ks		<b>240</b>	<b>180</b>	<b>120</b>

\* Výroba na objednávku

**M = MAFA** – Manufaktura (ruční výroba)

**SVODOVÁ ROURA HRANATÁ [s=0,55]**

Jmenovitá velikost Délka v m	80/80 3,0	100/100 3,0	100/100 4,0	120/120 3,0	150/150 3,0
<b>TM</b> Testa di Moro	023773	023803	023810	023827	<b>M</b> 023834 *
<b>AN</b> Antracit	023131	023162	023179	023186	<b>M</b> 023193
<b>IC</b> Intenzivní černá	023292	023315	023322	023339	<b>M</b> 023346 *
<b>OC</b> Ocelově červená	023575 *	023599	–	023605 *	<b>M</b> 023612 *
<b>MH</b> Měděno hnědá	023360 *	023384	–	023391 *	<b>M</b> 023407 *
<b>SB</b> Šedo bílá	023711	023735	–	023742	<b>M</b> 023759 *
<b>BH</b> Bílo hliníková	023216	023247	023254	023261	<b>M</b> 023278
<b>PS</b> Prachově šedá	023636	023667	023674	023681	<b>M</b> 023698
<b>MM</b> Metalická měděná	023414 *	023438	–	023445 *	<b>M</b> 023452 *
<b>BHT</b> Bílo hliníková tmavá – P.20	–	–	–	–	–
<b>MZ</b> Mechově zelená	023520 *	023544	–	023551 *	<b>M</b> 023568 *
<b>MOT</b> Modrá tmavá	023469 *	023483	–	023490 *	<b>M</b> 023506 *
<b>TZ</b> Trávnově zelená	023841 *	023858	–	023865 *	<b>M</b> 023872 *
Balení v m	<b>3</b>	<b>3</b>	<b>4</b>	<b>3</b>	<b>6</b>
Balení v m	<b>324</b>	<b>210</b>	<b>280</b>	<b>120</b>	<b>60</b>

\* Výroba na objednávku

**M = MAFA** – Manufaktura (ruční výroba)

**PLASTOVÝ SVODOVÝ RUKÁV**

Jmenovitá velikost Délka v m	60 – 150 100,0
<b>PVC</b> Plast	139726
Balení v m	<b>100</b>
Balení v m	<b>6 000</b>



## SVODOVÁ OBJÍMKA HRANATÁ M10

Jmenovitá velikost		80/80	100/100	120/120	150/150
<b>TM</b>	Testa di Moro	024848	024855	024862	024879 *
<b>AN</b>	Antracit	024442	024459	024466	024473
<b>IC</b>	Intenzivní černá	024527	024534	024541	024558 *
<b>OC</b>	Ocelově červená	024725	024732	024749 *	024756 *
<b>MH</b>	Měděno hnědá	024565 *	024572 *	024589 *	024596 *
<b>SB</b>	Šedo bílá	024800	024817	024824	024831 *
<b>BH</b>	Bílo hliníková	024480	024497	024503	024510
<b>PS</b>	Prachově šedá	024763	024770	024787	024794 *
<b>MM</b>	Metalická měděná	024602 *	024619 *	024626 *	024633 *
<b>BHT</b>	Bílo hliníková tmavá – P.20	–	–	–	–
<b>MZ</b>	Mechově zelená	024688 *	024695 *	024701 *	024718 *
<b>MOT</b>	Modrá tmavá	024640 *	024657 *	024664 *	024671 *
<b>TZ</b>	Trávnově zelená	024886 *	024893 *	024909 *	024916 *
Balení v ks		<b>10</b>	<b>10</b>	<b>10</b>	<b>5</b>
Balení v ks		<b>1 200</b>	<b>1 200</b>	<b>1 200</b>	<b>600</b>

\* Výroba na objednávku



**NEREZOVÝ ŠROUB PRO OBJÍMKY M6 X 20**

Jmenovitá velikost	<b>M6 x 20</b>	
Určeno pro	<b>Pozink, Měď, Titan-zinek</b>	
304 2B	Nerez - AISI 304 2B – MATT	071675 *
Balení v ks		<b>1</b>
Balení v ks		<b>-</b>

\* Výroba na objednávku

**ŠROUB PRO OBJÍMKU TORX M10**

Jmenovitá velikost	<b>80</b>	<b>140</b>	<b>200</b>	<b>250</b>	<b>300</b>	
P	Pozink – natur	002464	002471	002488	002495	002501
Balení v ks		<b>100</b>	<b>100</b>	<b>100</b>	<b>100</b>	<b>100</b>
Balení v ks		<b>40 000</b>	<b>28 000</b>	<b>20 000</b>	<b>16 000</b>	<b>11 200</b>

**HMOŽDINKA BEZ LAMELY M10**

Jmenovitá velikost	<b>120</b>	
PVC	Plast	002426
Balení v ks		<b>100</b>
Balení v ks		<b>25 000</b>

**HMOŽDINKA S LAMELOU M10**

Jmenovitá velikost	<b>180</b>	<b>240</b>	<b>280</b>	
PVC	Plast	002433	002440	002457
Balení v ks		<b>100</b>	<b>100</b>	<b>100</b>
Balení v ks		<b>12 000</b>	<b>12 000</b>	<b>12 000</b>

**KOMBIŠROUB TORX M10**

Jmenovitá velikost	<b>140</b>	<b>180</b>	
P	Pozink – natur	002587	002594
Balení v ks		<b>50</b>	<b>50</b>
Balení v ks		<b>10 400</b>	<b>10 400</b>



## IZOLAČNÍ HMOŽDINKA M10

Jmenovitá velikost		<b>M10 x 96</b>
	Nylon	001207
Balení v ks		<b>25</b>
Balení v ks		<b>2 625</b>



## IZOLAČNÍ HMOŽDINKA HROT CIHLA BEZ ZATEPLENÍ

Jmenovitá velikost		<b>140</b>
	P Pozink + PVC	144843
Balení v ks		<b>1/5</b>
Balení v ks		<b>750</b>



## IZOLAČNÍ HMOŽDINKA HROT CIHLA ZATEPLENÍ

Jmenovitá velikost		<b>300</b>
	P Pozink + PVC	144850
Balení v ks		<b>1/5</b>
Balení v ks		<b>500</b>



## NEREZOVÁ UNI PLATFORMA PRO UCHYCENÍ OB M10

Jmenovitá velikost		<b>M10</b>
	N Nerez	144836
Balení v ks		<b>25/500</b>
Balení v ks		<b>5 000</b>



## ZÁVITOVÁ TYČ M10



Jmenovitá velikost	60	100	150
P Pozink – natur	002556	002563	002570
Balení v ks	100	100	50
Balení v ks	20 800	15 600	10 400

## MONTÁŽNÍ PLATNA M10



Jmenovitá velikost	80 x 30
P Pozink – natur	002518
Balení v ks	25
Balení v ks	5 200

## KRYTKA PRO ŠROUB OBJÍMKY



Jmenovitá velikost	29 x 13
TM Testa di Moro	002280
AN Antracit	002211
IC Intenzivní černá	002235
OC Ocelově červená	002266
MH Měděno hnědá	002242
B Bílá	002228
PS Prachově šedá	002273
MZ Mechově zelená	002259
ZH Zeleno hnědá	002297
Balení v ks	50
Balení v ks	16 800

B – Bílá vhodná pre farbu: SB – Šedo bílá

PS – Prachově šedá vhodná pre farby: BH – Bilo hliníková, BHT – Bilo hliníková tmavá



**DEŠTOVÁ KLAPKA HRANATÁ**

Jmenovitá velikost		80/80	100/100	120/120
<b>TM</b>	Testa di Moro	<b>M</b> 022547 *	<b>M</b> 022554 *	<b>M</b> 022561 *
<b>AN</b>	Antracit	<b>M</b> 022240	<b>M</b> 022257	<b>M</b> 022264 *
<b>IC</b>	Intenzivní černá	<b>M</b> 022301 *	<b>M</b> 022318 *	<b>M</b> 022325 *
<b>OC</b>	Ocelově červená	<b>M</b> 022455 *	<b>M</b> 022462 *	<b>M</b> 022479 *
<b>MH</b>	Měděno hnědá	<b>M</b> 022332 *	<b>M</b> 022349 *	<b>M</b> 022356 *
<b>SB</b>	Šedo bílá	<b>M</b> 022516 *	<b>M</b> 022523 *	<b>M</b> 022530 *
<b>BH</b>	Bílo hliníková	<b>M</b> 022271 *	<b>M</b> 022288 *	<b>M</b> 022295 *
<b>PS</b>	Prachově šedá	<b>M</b> 022486 *	<b>M</b> 022493 *	<b>M</b> 022509 *
<b>MM</b>	Metalická měděná	<b>M</b> 022363 *	<b>M</b> 022370 *	<b>M</b> 022387 *
<b>BHT</b>	Bílo hliníková tmavá – P.20	–	–	–
<b>MZ</b>	Mechově zelená	<b>M</b> 022424 *	<b>M</b> 022431 *	<b>M</b> 022448 *
<b>MOT</b>	Modrá tmavá	<b>M</b> 022394 *	<b>M</b> 022400 *	<b>M</b> 022417 *
<b>TZ</b>	Trávově zelená	<b>M</b> 022578 *	<b>M</b> 022585 *	<b>M</b> 022592 *
Balení v ks		<b>3</b>	<b>3</b>	<b>2</b>
Balení v ks		<b>90</b>	<b>90</b>	<b>60</b>

\* Výroba na objednávku

**M = MAFA** – Manufaktura (ruční výroba)

**OBJÍMKA S GUMOU M10**

Jmenovitá velikost		80	100	120
<b>P</b>	Pozink – natur	002525	002532	002549
Balení v ks		<b>25</b>	<b>25</b>	<b>20</b>
Balení v ks		<b>1 250</b>	<b>1 250</b>	<b>1 000</b>

**SVOD OCHRANNÝ S REVIZNÍM OTVOREM**

Jmenovitá velikost Délka v m	80 1,0	100 1,0	100 1,5
<b>TM</b> Testa di Moro	010254 *	010261	010278
<b>AN</b> Antracit	009760 *	009777	009784 *
<b>IC</b> Intenzivní černá	009869 *	009876	009883 *
<b>OC</b> Ocelově červená	010117 *	010124 *	010131 *
<b>MH</b> Měděno hnědá	009913 *	009920 *	009937 *
<b>SB</b> Šedo bílá	010209 *	010247 *	010216 *
<b>BH</b> Bílo hliníková	009814 *	009821 *	009838 *
<b>PS</b> Prachově šedá	010162 *	010179 *	010186 *
<b>MM</b> Metalická měděná	009968 *	009975 *	009982 *
<b>BHT</b> Bílo hliníková tmavá – P.20	096494 *	096500 *	–
<b>MZ</b> Mechově zelená	010063 *	010070 *	010087 *
<b>MOT</b> Modrá tmavá	010018 *	010025 *	010032 *
<b>TZ</b> Trávnově zelená	010308 *	010315 *	010322 *
Balení v ks	<b>1</b>	<b>1</b>	<b>1</b>
Balení v ks	<b>70</b>	<b>60</b>	<b>60</b>

\* Výroba na objednávku



**SVOD OCHRANNÝ S REVIZNÍM OTVOREM**

Jmenovitá velikost Délka v m	120 1,0	120 1,5
<b>TM</b> Testa di Moro	010285	010292
<b>AN</b> Antracit	009791 *	009807 *
<b>IC</b> Intenzivní černá	009890 *	009906 *
<b>OC</b> Ocelově červená	010148 *	010155 *
<b>MH</b> Měděno hnědá	009944 *	009951 *
<b>SB</b> Šedo bílá	010223 *	010230 *
<b>BH</b> Bílo hliníková	009845 *	009852 *
<b>PS</b> Prachově šedá	010193 *	009753
<b>MM</b> Metalická měděná	009999 *	010001 *
<b>BHT</b> Bílo hliníková tmavá – P.20	096517 *	–
<b>MZ</b> Mechově zelená	010094 *	010100 *
<b>MOT</b> Modrá tmavá	010049 *	010056 *
<b>TZ</b> Trávnově zelená	010339 *	010346 *
Balení v ks	<b>1</b>	<b>1</b>
Balení v ks	<b>40</b>	<b>40</b>

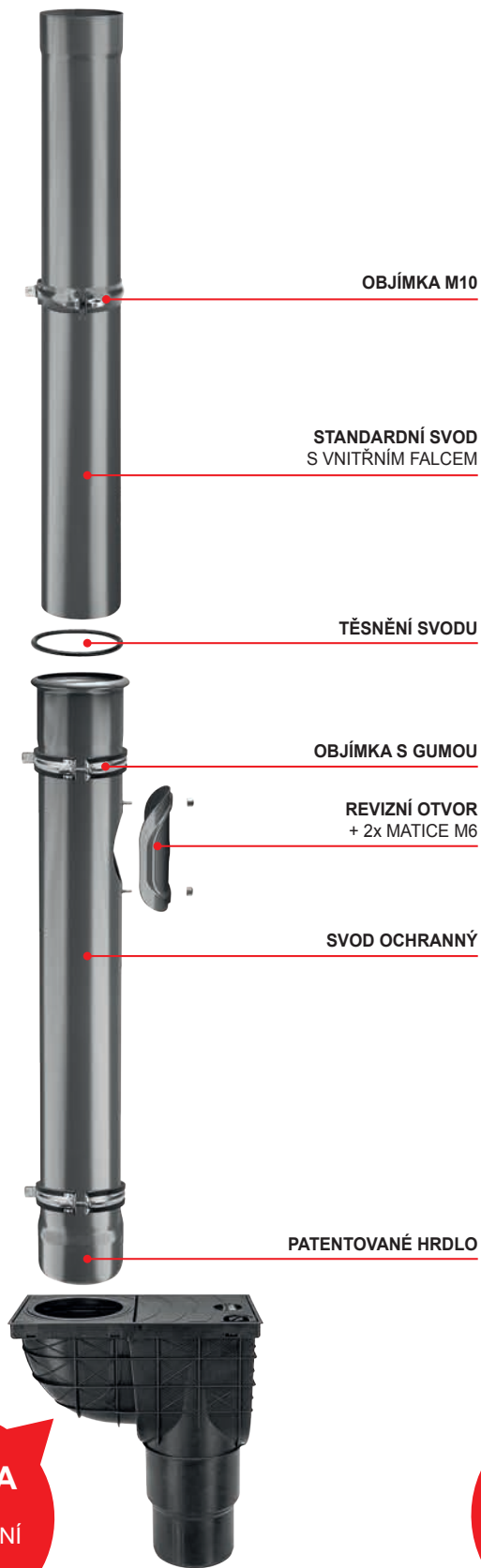
\* Výroba na objednávku

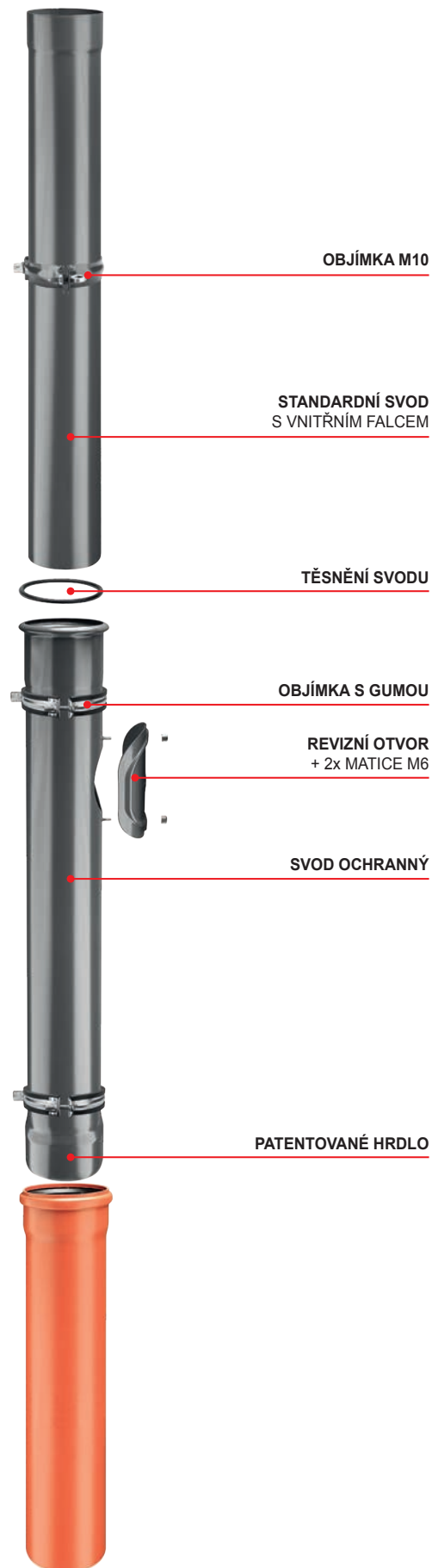

**VERZE A**  
PVC  
KANALIZAČNÍ  
VPUŠŤ



**VERZE B**  
PVC  
ODPADNÍ  
TRUBKA



# POZINK POLYESTER



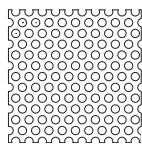

Volný průřez Ao 46%  
Ø otvoru 5 mm

## DĚROVANÝ SVITEK

Jmenovitá velikost		<b>1 000</b>
Tloušťka		<b>0,55</b>
Kód		-
<b>AN</b> Antracit	<b>TM</b> Testa di Moro	145499
Balení v m <sup>2</sup>		<b>20</b>
Balení v m <sup>2</sup>		<b>120</b>

DX51D EN 10346 Z 225 g/m<sup>2</sup> ZM  
PES25μ/PES25μ, Lesk 30% Polyester



## SVITEK S FÓLIÍ

Jmenovitá velikost Tloušťka	1 250 0,50	1 250 0,55	1 250 0,60
Kód	0110	0125	0145
<b>TM</b> Testa di Moro	035752	036384	-
<b>AN</b> Antracit	035608	036209	036438
<b>IC</b> Intenzivní černá	035653	036254	-
<b>OC</b> Ocelově červená	035691	036322	-
<b>MH</b> Měděno hnědá	035677	036278	-
<b>SB</b> Šedo bílá	035721	036377	036483
<b>BH</b> Bílo hliníková	035639	036230	036452
<b>PS</b> Prachově šedá	-	036353	-
<b>MM</b> Metalická měděná	-	036292	-
<b>BHT</b> Bílo hliníková tmavá	-	036247	036469
<b>MZ</b> Mechově zelená	-	036315	-
<b>MOT</b> Modrá tmavá	-	036308	-
<b>TZ</b> Trávnově zelená	-	036407	-
<b>TH</b> Tmavě hnědá ČOKO	146342	146359	-
<b>B</b> Bílá	035622	036223	036445
<b>LS</b> Lehce šedá	-	-	036476
<b>SK</b> Slonová kost	-	-	036490
<b>RC</b> Rally červená	-	036360	-
Balení kg/bm	<b>110/24</b>	<b>125/24</b>	<b>145/24</b>
Balení kg/bm	<b>660/144</b>	<b>750/144</b>	<b>870/144</b>

DX51D EN 10346 Z 225 g/m<sup>2</sup> ZM  
S280GD EN 10346 Z 225 g/m<sup>2</sup> MB (0,60 mm)  
PE25μ/PE7μ, Lesk 30% Polyester

## SVITEK S FÓLIÍ OBOUSTRANNÝ LAK

Jmenovitá velikost Tloušťka	1 250 0,55	1 000 0,55
Kód	0125	0125
<b>TM</b> Testa di Moro	036391	036421
<b>AN</b> Antracit	036216	036414
<b>IC</b> Intenzivní černá	036261	-
<b>OC</b> Ocelově červená	036339	-
<b>MH</b> Měděno hnědá	036285	-
Balení kg/bm	<b>125/24</b>	<b>125/30</b>
Balení kg/bm	<b>750/144</b>	<b>750/180</b>

DX51D EN 10346 Z 225 g/m<sup>2</sup> ZM  
PE25μ/PE25μ, Lesk 30% Polyester





## SVITEK S FÓLIÍ MATT

Jmenovitá velikost		<b>1 250</b>
Tloušťka		<b>0,50</b>
Kód		<b>0110</b>
<b>ANM</b>	Antracit	035615
<b>TMM</b>	Testa di Moro	035745
<b>ICM</b>	Intenzivní černá	035660
<b>MHM</b>	Měděno hnědá	035684
<b>OCM</b>	Ocelově červená	035707
<b>PSM</b>	Prachově šedá	035714
Balení kg/bm		<b>110/24</b>
Balení kg/bm		<b>660/144</b>

DX51D EN 10346 Z 225 g/m<sup>2</sup> ZM  
PE35μ/PE7μ, SDP35 MATT-T Polyester

POZINK  
POLYESTER



## SVITEK STUCCO

Jmenovitá velikost		<b>1 250</b>
Tloušťka		<b>0,50</b>
Kód		<b>0110</b>
<b>ANS</b>	Antracit	046598 *
<b>TMS</b>	Testa di Moro	047236 *
<b>ICS</b>	Intenzivní černá	046796 *
<b>OCS</b>	Ocelově červená	047052 *
<b>MHS</b>	Měděno hnědá	046871 *
Balení kg/bm		<b>110/24</b>
Balení kg/bm		<b>660/144</b>

\* Výroba na objednávku

DX51D EN 10346 Z 225 g/m<sup>2</sup> ZM  
PE25μ/PE7μ, Lesk 30% Polyester



## SVITEK MATT STUCCO

Jmenovitá velikost		<b>1 250</b>
Tloušťka		<b>0,50</b>
Kód		<b>0110</b>
<b>ANMS</b>	Antracit	060150 *
<b>TMMS</b>	Testa di Moro	060167 *
Balení kg		<b>110/24</b>
Balení cca bm		<b>660/144</b>

\* Výroba na objednávku

DX51D EN 10346 Z 225 g/m<sup>2</sup> ZM  
PE35μ/PE7μ, SDP35 MATT-T Polyester



## SVITEK S FÓLIÍ

Jmenovitá velikost		<b>1 330</b>
Tloušťka		<b>0,55</b>
Kód		<b>0150</b>
<b>BHT</b> Bílo hliníková tmavá – P.20		139559 *
Balení kg/bm		<b>150/24</b>
Balení kg/bm		–

\* Výroba na objednávku

DX51D EN 10346 Z 225 g/m<sup>2</sup> ZM  
PE35μ/PE35μ, Lesk 30% PU-PA

## SVITEK S FÓLIÍ

Jmenovitá velikost	<b>1 250</b>	<b>1 250</b>	<b>1 250</b>
Tloušťka	<b>0,50</b>	<b>0,55</b>	<b>0,60</b>
Kód	<b>0500</b>	<b>0500</b>	<b>0500</b>
<b>TM</b> Testa di Moro	037480	037688	–
<b>AN</b> Antracit	036506	037503	037718
<b>IC</b> Intenzivní černá	037398	037558	–
<b>OC</b> Ocelově červená	037435	037626	–
<b>MH</b> Měděno hnědá	037411	037572	–
<b>SB</b> Šedo bílá	037466 *	037671	037763
<b>BH</b> Bílo hliníková	037374	037534	037732
<b>PS</b> Prachově šedá	–	037657	–
<b>MM</b> Metalická měděná	–	037596	–
<b>BHT</b> Bílo hliníková tmavá	–	037541	037749 *
<b>MZ</b> Mechově zelená	–	037619	–
<b>MOT</b> Modrá tmavá	–	037602	–
<b>TZ</b> Trávnově zelená	–	037701 *	–
<b>TH</b> Tmavě hnědá ČOKO	146366	146373	–
<b>B</b> Bílá	037367	037527	037725
<b>LS</b> Lehce šedá	–	–	037756
<b>SK</b> Slonová kost	–	–	037770
<b>RC</b> Rally červená	–	037664 *	–
Balení kg		<b>500</b>	<b>500</b>
Balení cca bm		<b>110</b>	<b>95</b>
		<b>90</b>	

\* Výroba na objednávku

DX51D EN 10346 Z 225 g/m<sup>2</sup> ZM  
S280GD EN 10346 Z 225 g/m<sup>2</sup> MB (0,60 mm)  
PE25μ/PE7μ, Lesk 30% Polyester





## SVITEK S FÓLIÍ OBOUSTRANNÝ LAK

Jmenovitá velikost	<b>1 250</b>	<b>1 250</b>	<b>1 250</b>	<b>1 250</b>
Tloušťka	<b>0,55</b>	<b>0,55</b>	<b>0,55</b>	<b>0,55</b>
Kód	<b>0500</b>	<b>1000</b>	<b>1500</b>	<b>3000</b>
<b>TM</b> Testa di Moro	037695	038098	038586 *	038340 *
<b>AN</b> Antracit	037510	037916	038456 *	038210 *
<b>IC</b> Intenzivní černá	037565	037961	038500 *	038265 *
<b>OC</b> Ocelově červená	037633	038036	038548 *	038302 *
<b>MH</b> Měděno hnědá	037589	037985	038524 *	038289 *
Balení kg	<b>500</b>	<b>1 000</b>	<b>1 500</b>	<b>3 000</b>
Balení cca bm	<b>95</b>	<b>190</b>	<b>280</b>	<b>560</b>



\* Výroba na objednávku

DX51D EN 10346 Z 225 g/m<sup>2</sup> ZM  
PE25μ/PE25μ, Lesk 30% Polyester

## SVITEK S FÓLIÍ OBOUSTRANNÝ LAK

Jmenovitá velikost	<b>1 000</b>	<b>1 000</b>	<b>1 000</b>	<b>1 000</b>
Tloušťka	<b>0,55</b>	<b>0,55</b>	<b>0,55</b>	<b>0,55</b>
Kód	<b>0500</b>	<b>1000</b>	<b>1500</b>	<b>3000</b>
<b>TM</b> Testa di Moro	037794	038197 *	038609 *	038364 *
<b>AN</b> Antracit	037787	038180 *	038593 *	038357 *
Balení kg	<b>500</b>	<b>1 000</b>	<b>1 500</b>	<b>3 000</b>
Balení cca bm	<b>115</b>	<b>230</b>	<b>350</b>	<b>700</b>



\* Výroba na objednávku

DX51D EN 10346 Z 225 g/m<sup>2</sup> ZM  
PE25μ/PE25μ, Lesk 30% Polyester

## SVITEK S FÓLIÍ MATT

Jmenovitá velikost	<b>1 250</b>
Tloušťka	<b>0,50</b>
Kód	<b>0500</b>
<b>ANM</b> Antracit	036513
<b>TMM</b> Testa di Moro	037497
<b>ICM</b> Intenzivní černá	037404
<b>MHM</b> Měděno hnědá	037428
<b>OCM</b> Ocelově červená	037442
<b>PSM</b> Prachově šedá	037459 *
Balení kg	<b>500</b>
Balení cca bm	<b>110</b>



\* Výroba na objednávku

DX51D EN 10346 Z 225 g/m<sup>2</sup> ZM  
PE35μ/PE7μ, SDP35 MATT-T Polyester

POZINK  
POLYESTER

**SVITEK S FÓLIÍ**

Jmenovitá velikost Tloušťka	<b>1 250 0,50</b>	<b>1 250 0,55</b>	<b>1 250 0,60</b>
Kód	<b>1000</b>	<b>1000</b>	<b>1000</b>
<b>TM</b> Testa di Moro	037831	038081	-
<b>AN</b> Antracit	037800	037909	038111 *
<b>IC</b> Intenzivní černá	037848 *	037954	-
<b>OC</b> Ocelově červená	037862	038029	-
<b>MH</b> Měděno hnědá	037855 *	037978	-
<b>SB</b> Šedo bílá	037879 *	038074	038166 *
<b>BH</b> Bílo hliníková	037824 *	037930	038135 *
<b>PS</b> Prachově šedá	-	038050	-
<b>MM</b> Metalická měděná	-	037992 *	-
<b>BHT</b> Bílo hliníková tmavá	-	037947	038142 *
<b>MZ</b> Mechově zelená	-	038012 *	-
<b>MOT</b> Modrá tmavá	-	038005 *	-
<b>TZ</b> Trávnově zelená	-	038104 *	-
<b>TH</b> Tmavě hnědá ČOKO	146380 *	146397 *	-
<b>B</b> Bílá	037817	037923	038128 *
<b>LS</b> Lehce šedá	-	-	038159 *
<b>SK</b> Slonová kost	-	-	038173 *
<b>RC</b> Rally červená	-	038067 *	-
Balení kg	<b>1 000</b>	<b>1 000</b>	<b>1 000</b>
Balení cca bm	<b>220</b>	<b>190</b>	<b>180</b>

\* Výroba na objednávku

 DX51D EN 10346 Z 225 g/m<sup>2</sup> ZM  
 S280GD EN 10346 Z 225 g/m<sup>2</sup> MB (0,60 mm)  
 PE25μ/PE7μ, Lesk 30% Polyester



## SVITEK S FÓLIÍ

Jmenovitá velikost Tloušťka	1 250 0,50	1 250 0,55	1 250 0,55
Kód	<b>1500</b>	<b>1500</b>	<b>3000</b>
<b>TM</b> Testa di Moro	038432 *	038579 *	038333 *
<b>AN</b> Antracit	038371 *	038449 *	038203 *
<b>IC</b> Intenzivní černá	038401 *	038494 *	038258 *
<b>OC</b> Ocelově červená	038418 *	038531 *	038296 *
<b>MH</b> Měděno hnědá	038616 *	038517 *	038272 *
<b>SB</b> Šedo bílá	038425 *	038562 *	038326 *
<b>BH</b> Bílo hliníková	038395 *	038470 *	038234 *
<b>PS</b> Prachově šedá	–	038555 *	038319 *
<b>BHT</b> Bílo hliníková tmavá	–	038487 *	038241 *
<b>TH</b> Tmavě hnědá ČOKO	146403 *	146410 *	–
<b>B</b> Bílá	038388 *	038463 *	038227 *
Balení kg	<b>1 500</b>	<b>1 500</b>	<b>3 000</b>
Balení cca bm	<b>320</b>	<b>280</b>	<b>560</b>



\* Výroba na objednávku

DX51D EN 10346 Z 225 g/m<sup>2</sup> ZM  
PE25μ/PE7μ, Lesk 30% Polyester

POZINK  
POLYESTER

## SVITEK DĚLENÝ S FÓLIÍ

Jmenovitá velikost Tloušťka	250 0,55	333 0,55	625 0,55	625 0,50
Kód	<b>0500</b>	<b>0500</b>	<b>0500</b>	<b>0500</b>
<b>TM</b> Testa di Moro	080196 *	080240 *	047212	047205
<b>AN</b> Antracit	080165 *	080202 *	046574	046567
<b>IC</b> Intenzivní černá	–	–	046772	046765
<b>OC</b> Ocelově červená	–	–	047021	047014 *
<b>MH</b> Měděno hnědá	–	–	046857	046840 *
<b>SB</b> Šedo bílá	080172 *	080219 *	047137	047243 *
<b>BH</b> Bílo hliníková	–	–	046697	046680 *
<b>PS</b> Prachově šedá	–	–	047076	–
<b>MM</b> Metalická měděná	–	–	046925 *	–
<b>BHT</b> Bílo hliníková tmavá	–	–	046710	–
<b>MZ</b> Mechově zelená	–	–	046963 *	–
<b>MOT</b> Modrá tmavá	–	–	046949 *	–
<b>TZ</b> Trávnově zelená	–	–	–	–
<b>TH</b> Tmavě hnědá ČOKO	–	–	146434 *	146427 *
<b>B</b> Bílá	–	–	046666	046659 *
Balení kg	<b>500</b>	<b>500</b>	<b>500</b>	<b>500</b>
Balení cca bm	<b>460</b>	<b>350</b>	<b>190</b>	<b>200</b>



\* Výroba na objednávku

DX51D EN 10346 Z 225 g/m<sup>2</sup> ZM  
PE25μ/PE7μ, Lesk 30% Polyester



**SVITEK DĚLENÝ S FÓLIÍ OBOUSTRANNÝ LAK**



Jmenovitá velikost		<b>625</b>
Tloušťka		<b>0,55</b>
Kód		<b>0500</b>
<b>TM</b>	Testa di Moro	047229 *
<b>AN</b>	Antracit	046581 *
<b>IC</b>	Intenzivní černá	046789 *
<b>OC</b>	Ocelově červená	047045 *
<b>MH</b>	Měděno hnědá	046864 *
Balení kg	☒	<b>500</b>
Balení cca bm	☒	<b>190</b>

\* Výroba na objednávku

DX51D EN 10346 Z 225 g/m<sup>2</sup> ZM  
PE25μ/PE25μ, Lesk 30% Polyester

**SVITEK DĚLENÝ S FÓLIÍ MATT**



Jmenovitá velikost		<b>625</b>
Tloušťka		<b>0,50</b>
Kód		<b>0500</b>
<b>ANM</b>	Antracit	048301 *
Balení kg	☒	<b>500</b>
Balení cca bm	☒	<b>200</b>

\* Výroba na objednávku

DX51D EN 10346 Z 225 g/m<sup>2</sup> ZM  
PE35μ/PE7μ, SDP35 MATT-T Polyester



## SVITEK ROZŘEZ S FÓLÍÍ



Jmenovitá velikost	250	333	417	500	625	1 000
Tloušťka	0,55	0,55	0,55	0,55	0,55	0,55
<b>TM</b> Testa di Moro	047168	047175	-	047182	047199	080530 *
<b>AN</b> Antracit	046529	046536	-	046543	046550	080608 *
<b>IC</b> Intenzivní černá	046727	046734	-	046741	046758	080585 *
<b>OC</b> Ocelově červená	046970	046987	-	046994	047007	080554 *
<b>MH</b> Měděno hnědá	046802	046819	-	046826	046833	080578 *
<b>SB</b> Šedo bílá	047083	047090	047106 *	047113	047120	-
<b>BH</b> Bílo hliníková	080523 *	-	-	-	046673	080592 *
<b>PS</b> Prachově šedá	080516	-	-	-	047069	080547 *
<b>MM</b> Metalická měděná	046888	046895	-	046901	046918	080561 *
<b>BHT</b> Bílo hliníková tmavá				-	046703 *	-
<b>MZ</b> Mechově zelená				-	046956 *	-
<b>MOT</b> Modrá tmavá				-	046932 *	-
<b>TZ</b> Trávnově zelená				-	124838 *	-
<b>B</b> Bílá	046604	046611	046628 *	046635 *	046642	-
Balení kg/bm	30/30	40/30	50/30	60/30	75/30	120/30
Balení kg/bm	300/300	400/300	-	-	-	-

\* Výroba na objednávku

DX51D EN 10346 Z 225 g/m<sup>2</sup> ZM  
PE25μ/PE7μ, Lesk 30% Polyester

## SVITEK ATYP MATT



Jmenovitá velikost	417	625
Tloušťka	0,50	0,50
Kód	<b>0185</b>	<b>0100</b>
<b>ANM</b> Antracit	120434 *	120403 *
<b>ICM</b> Intenzivní černá	120427 *	120410 *
Balení kg/bm	185/120	100/43
Balení kg/bm	-	600/258

\* Výroba na objednávku

DX51D EN 10346 Z 225 g/m<sup>2</sup> ZM  
PE35μ/PE7μ, SDP35 MATT-T Polyester



## SVITEK DX52 OBOUSTRANNÝ LAK



Jmenovitá velikost		<b>333</b>
Tloušťka		<b>0,55</b>
Kód		<b>0250</b>
<b>TM</b>	Testa di Moro	113474 *
<b>AN</b>	Antracit	113412 *
<b>IC</b>	Intenzivní černá	113429 *
<b>OC</b>	Ocelově červená	113443 *
<b>MH</b>	Měděno hnědá	113436 *
<b>SB</b>	Šedo bílá	113467 *
<b>PS</b>	Prachově šedá	113450 *
Balení kg		<b>250</b>
Balení cca bm		<b>170</b>

\* Výroba na objednávku

DX52D EN 10346 Z 225 g/m<sup>2</sup> ZM  
PE25μ/PE25μ, Lesk 30% Polyester

## SVITEK FALZ S FÓLIÍ



Jmenovitá velikost	<b>625</b>	<b>625</b>	
Tloušťka	<b>0,55</b>	<b>0,55</b>	
Kód	<b>0075</b>	<b>0150</b>	
<b>TM</b>	Testa di Moro	039224	039231
<b>AN</b>	Antracit	038739	038746
<b>IC</b>	Intenzivní černá	038890	038906
<b>OC</b>	Ocelově červená	039088	039095
<b>MH</b>	Měděno hnědá	038975	038982
<b>BH</b>	Bílo hliníková	038852	038869
<b>PS</b>	Prachově šedá	039163	039170
<b>BHT</b>	Bílo hliníková tmavá	109910 *	109927 *
<b>TH</b>	Tmavě hnědá ČOKO	146441 *	146458 *
Balení kg/bm		<b>75/30</b>	<b>150/60</b>
Balení kg/bm		<b>450/180</b>	<b>900/360</b>

\* Výroba na objednávku

DX51D EN 10346 Z 225 g/m<sup>2</sup> ZM  
PE25μ/PE7μ, Lesk 30% Polyester



## SVITEK FALZ S FÓLIÍ MATT

Jmenovitá velikost		<b>625</b>
Tloušťka		<b>0,50</b>
Kód		<b>0075</b>
<b>ANM</b>	Antracit	120113
<b>TMM</b>	Testa di Moro	120120
<b>ICM</b>	Intenzivní černá	120106 *
Balení kg/bm		<b>70/30</b>
Balení kg/bm		<b>450/180</b>

\* Výroba na objednávku

DX51D EN 10346 Z 225 g/m<sup>2</sup> ZM  
PE35μ/PE7μ, SDP35 MATT-T Polyester

POZINK  
POLYESTER

## SVITEK FALZ S FÓLIÍ

Jmenovitá velikost		<b>417</b>
Tloušťka		<b>0,55</b>
Kód		<b>0250</b>
<b>TM</b>	Testa di Moro	138019 *
<b>AN</b>	Antracit	137999 *
<b>IC</b>	Intenzivní černá	138002 *
<b>OC</b>	Ocelově červená	056368 *
<b>BH</b>	Bílo hliníková	132475 *
Balení kg		<b>250</b>
Balení cca bm		<b>140</b>

\* Výroba na objednávku

DX51D EN 10346 Z 225 g/m<sup>2</sup> ZM  
PE25μ/PE7μ, Lesk 30% Polyester



## SVITEK FALZ S FÓLIÍ MATT

Jmenovitá velikost		<b>417</b>
Tloušťka		<b>0,50</b>
Kód		<b>0250</b>
<b>ANM</b>	Antracit	048295 *
<b>TMM</b>	Testa di Moro	137982 *
Balení kg		<b>250</b>
Balení cca bm		<b>145</b>

\* Výroba na objednávku

DX51D EN 10346 Z 225 g/m<sup>2</sup> ZM  
PE35μ/PE7μ, SDP35 MATT-T Polyester



**SVITEK FALZ S FÓLÍÍ**

Jmenovitá velikost	<b>625</b>	<b>625</b>
Tloušťka	<b>0,55</b>	<b>0,60</b>
Kód	<b>0250</b>	<b>0250</b>
<b>TM</b> Testa di Moro	039248	-
<b>AN</b> Antracit	038760	038753 *
<b>IC</b> Intenzivní černá	038913	-
<b>OC</b> Ocelově červená	039101	-
<b>MH</b> Měděno hnědá	038999	-
<b>SB</b> Šedo bílá	039217	-
<b>BH</b> Bílo hliníková	038876	-
<b>PS</b> Prachově šedá	039187	-
<b>MM</b> Metalická měděná	039057	-
<b>BHT</b> Bílo hliníková tmavá	109934	-
<b>MZ</b> Mechově zelená	039071	-
<b>MOT</b> Modrá tmavá	039064 *	-
<b>TZ</b> Trávnově zelená	039316 *	-
<b>TH</b> Tmavě hnědá ČOKO	146465 *	-
Balení kg	<b>250</b>	<b>250</b>
Balení cca bm	<b>100</b>	<b>90</b>

\* Výroba na objednávku

 DX51D EN 10346 Z 225 g/m<sup>2</sup> ZM  
 S280GD EN 10346 Z 225 g/m<sup>2</sup> MB (0,60 mm)  
 PE25μ/PE7μ, Lesk 30% Polyester

**SVITEK FALZ S FÓLÍÍ OBOUSTRANNÝ LAK**

Jmenovitá velikost	<b>625</b>
Tloušťka	<b>0,55</b>
Kód	<b>0250</b>
<b>TM</b> Testa di Moro	039279
<b>AN</b> Antracit	038791
<b>IC</b> Intenzivní černá	038944
<b>OC</b> Ocelově červená	039132
<b>MH</b> Měděno hnědá	039026 *
Balení kg	<b>250</b>
Balení cca bm	<b>100</b>

\* Výroba na objednávku

 DX51D EN 10346 Z 225 g/m<sup>2</sup> ZM  
 PE25μ/PE25μ, Lesk 30% Polyester



## SVITEK FALZ S FÓLIÍ MATT

Jmenovitá velikost		<b>625</b>
Tloušťka		<b>0,50</b>
Kód		<b>0250</b>
<b>ANM</b>	Antracit	038838
<b>TMM</b>	Testa di Moro	039293
<b>ICM</b>	Intenzivní černá	038968
<b>MHM</b>	Měděno hnědá	039040
<b>OCM</b>	Ocelově červená	039156 *
<b>PSM</b>	Prachově šedá	039200
Balení kg		<b>250</b>
Balení cca bm		<b>105</b>

\* Výroba na objednávku

DX51D EN 10346 Z 225 g/m<sup>2</sup> ZM  
PE35μ/PE7μ, SDP35 MATT-T Polyester

## SVITEK FALZ S FÓLÍÍ

Jmenovitá velikost	<b>625</b>	<b>625</b>	
Tloušťka	<b>0,50</b>	<b>0,55</b>	
Kód	<b>0500</b>	<b>0500</b>	
<b>TM</b>	Testa di Moro	039255	039262
<b>AN</b>	Antracit	038777	038784
<b>IC</b>	Intenzivní černá	038920	038937
<b>OC</b>	Ocelově červená	039118	039125
<b>MH</b>	Měděno hnědá	039002	039019
<b>SB</b>	Šedo bílá	-	120199
<b>BH</b>	Bílo hliníková	144584	038883
<b>PS</b>	Prachově šedá	-	039194
<b>MM</b>	Metalická měděná	-	120168
<b>BHT</b>	Bílo hliníková tmavá	-	109941 *
<b>MZ</b>	Mechově zelená	-	120182
<b>MOT</b>	Modrá tmavá	-	120175 *
<b>TZ</b>	Trávnově zelená	-	120205 *
<b>TH</b>	Tmavě hnědá ČOKO	146472	146489
Balení kg		<b>500</b>	<b>500</b>
Balení cca bm		<b>215</b>	<b>200</b>

\* Výroba na objednávku

DX51D EN 10346 Z 225 g/m<sup>2</sup> ZM  
PE25μ/PE7μ, Lesk 30% Polyester



**SVITEK FALZ S FÓLIÍ OBOUSTRANNÝ LAK**

Jmenovitá velikost		<b>625</b>
Tloušťka		<b>0,55</b>
Kód		<b>0500</b>
<b>TM</b>	Testa di Moro	039286 *
<b>AN</b>	Antracit	038814 *
<b>IC</b>	Intenzivní černá	038951 *
<b>OC</b>	Ocelově červená	039149 *
<b>MH</b>	Méděno hnědá	039033
Balení kg		<b>500</b>
Balení cca bm		<b>200</b>

\* Výroba na objednávku

 DX51D EN 10346 Z 225 g/m<sup>2</sup> ZM  
 PE25μ/PE25μ, Lesk 30% Polyester

**SVITEK FALZ S FÓLIÍ MATT**

Jmenovitá velikost		<b>625</b>
Tloušťka		<b>0,50</b>
Kód		<b>0500</b>
<b>ANM</b>	Antracit	038845
<b>TMM</b>	Testa di Moro	039309
<b>ICM</b>	Intenzivní černá	120137 *
<b>MHM</b>	Méděno hnědá	120144 *
<b>OCM</b>	Ocelově červená	120151
<b>PSM</b>	Prachově šedá	102867
Balení kg		<b>500</b>
Balení cca bm		<b>215</b>

\* Výroba na objednávku

 DX51D EN 10346 Z 225 g/m<sup>2</sup> ZM  
 PE35μ/PE7μ, SDP35 MATT-T Polyester

**SVITEK FALZ STUCCO**

Jmenovitá velikost		<b>625</b>
Tloušťka		<b>0,50</b>
Kód		<b>0075</b>
<b>ANS</b>	Antracit	120267 *
<b>TMS</b>	Testa di Moro	120304 *
<b>ICS</b>	Intenzivní černá	120274 *
<b>OCS</b>	Ocelově červená	120298 *
<b>MHS</b>	Méděno hnědá	120281 *
Balení kg/bm		<b>75/30</b>
Balení kg/bm		<b>450/180</b>

\* Výroba na objednávku

 DX51D EN 10346 Z 225 g/m<sup>2</sup> ZM  
 PE25μ/PE7μ, Lesk 30% Polyester



## SVITEK FALZ STUCCO



Jmenovitá velikost		<b>625</b>
Tloušťka		<b>0,50</b>
Kód		<b>0250</b>
<b>ANS</b> Antracit		120335 *
<b>TMS</b> Testa di Moro		120373 *
<b>ICS</b> Intenzivní černá		120342 *
<b>OCS</b> Ocelově červená		120366 *
<b>MHS</b> Měděno hnědá		120359 *
Balení kg		<b>250</b>
Balení cca bm		<b>105</b>

\* Výroba na objednávku

DX51D EN 10346 Z 225 g/m<sup>2</sup> ZM  
PE25μ/PE7μ, Lesk 30% Polyester

POZINK  
POLYESTER

## SVITEK DX52 FALZ S FÓLÍ OBOUSTRANNÝ LAK



Jmenovitá velikost	<b>500</b>	<b>670</b>	<b>670</b>
Tloušťka	<b>0,55</b>	<b>0,55</b>	<b>0,55</b>
Kód	<b>0500</b>	<b>0500</b>	<b>0250</b>
<b>TM</b> Testa di Moro	064851 *	120212 *	119964 *
<b>AN</b> Antracit	064868 *	038821 *	038807 *
<b>IC</b> Intenzivní černá	120229 *	–	119933 *
<b>OC</b> Ocelově červená	120243 *	–	119957 *
<b>MH</b> Měděno hnědá	120236 *	–	119940 *
<b>PS</b> Prachově šedá	120250 *	–	–
<b>BHT</b> Bílo hliníková tmavá – P.20	139542 *	–	–
Balení kg		<b>500</b>	<b>250</b>
Balení cca bm		<b>230</b>	<b>80</b>

\* Výroba na objednávku

DX52D EN 10346 Z 225 g/m<sup>2</sup> ZM  
PE25μ/PE25μ, Lesk 30% Polyester  
PE35μ/PE35μ, Lesk 30% Polyester (**BHT – P.20**)

## SVITEK FALZ S FÓLÍ MATT STUCCO



Jmenovitá velikost		<b>625</b>
Tloušťka		<b>0,50</b>
Kód		<b>0075</b>
<b>ANMS</b> Antracit		120311 *
<b>TMMS</b> Testa di Moro		120328 *
Balení kg/bm		<b>70/30</b>
Balení kg/bm		<b>450/180</b>

\* Výroba na objednávku

DX51D EN 10346 Z 225 g/m<sup>2</sup> ZM  
PE35μ/PE7μ, SDP35 MATT-T Polyester



## SVITEK FALZ S FÓLIÍ MATT STUCCO



Jmenovitá velikost		<b>625</b>
Tloušťka		<b>0,50</b>
Kód		<b>0250</b>
ANMS	Antracit	120380 *
TMMS	Testa di Moro	120397 *
Balení kg		<b>250</b>
Balení cca bm		<b>105</b>

\* Výroba na objednávku

DX51D EN 10346 Z 225 g/m<sup>2</sup> ZM  
PE35μ/PE7μ, SDP35 MATT-T Polyester

## TABULE S FÓLIÍ



Jmenovitá velikost		<b>1 250 x 2 000</b>	<b>1 250 x 2 000</b>
Tloušťka		<b>0,55</b>	<b>0,55</b>
<b>TM</b>	Testa di Moro	041357	041531
<b>AN</b>	Antracit	041227	041418
<b>IC</b>	Intenzivní černá	041265	041456
<b>OC</b>	Ocelově červená	041319	041494
<b>MH</b>	Měděno hnědá	041289	041470
<b>SB</b>	Šedo bílá	041340	041524
<b>BH</b>	Bílo hliníková	041258	041449
<b>PS</b>	Prachově šedá	041333	041517
<b>MM</b>	Metalická měděná	041302	–
<b>BHT</b>	Bílo hliníková tmavá	041128 *	–
<b>MZ</b>	Mechově zelená	041142 *	–
<b>MOT</b>	Modrá tmavá	041135 *	–
<b>TZ</b>	Trávnově zelená	000248 *	–
<b>TH</b>	Tmavě hnědá ČOKO	146328 *	–
<b>B</b>	Bílá	041241	041432
<b>LS</b>	Lehce šedá	–	–
<b>SK</b>	Slonová kost	–	–
<b>RC</b>	Rally červená	000071 *	–
Balení ks		<b>50</b>	<b>100</b>
1 ks/kg		<b>10,50</b>	<b>10,50</b>

\* Výroba na objednávku

DX51D EN 10346 Z 225 g/m<sup>2</sup> ZM  
PE25μ/PE7μ, Lesk 30% Polyester



## TABULE S FÓLÍÍ

Jmenovitá velikost Tloušťka	1 250 x 2 000 0,50	1 250 x 2 000 0,50
<b>TM</b> Testa di Moro	041210	041395
<b>AN</b> Antracit	041159 *	041371 *
<b>IC</b> Intenzivní černá	041166 *	–
<b>OC</b> Ocelově červená	041197 *	–
<b>MH</b> Měděno hnědá	041180 *	–
<b>SB</b> Šedo bílá	123985 *	–
<b>BH</b> Bílo hliníková	123992 *	–
<b>TH</b> Tmavě hnědá ČOKO	146335 *	–
<b>B</b> Bílá	119322 *	–
Balení ks 	<b>50</b>	<b>100</b>
1 ks/kg	<b>9,50</b>	<b>9,50</b>

\* Výroba na objednávku

DX51D EN 10346 Z 225 g/m<sup>2</sup> ZM  
PE25μ/PE7μ, Lesk 30% Polyester

## TABULE S FÓLÍÍ MATT

Jmenovitá velikost Tloušťka	1 250 x 2 000 0,50	1 250 x 2 000 0,50
<b>ANM</b> Antracit	125279 *	041388
<b>TMM</b> Testa di Moro	125293 *	041401
<b>ICM</b> Intenzivní černá	041173	–
<b>MHM</b> Měděno hnědá	041104 *	–
<b>OCM</b> Ocelově červená	041111 *	–
<b>PSM</b> Prachově šedá	125286 *	–
Balení ks 	<b>50</b>	<b>100</b>
1 ks/kg	<b>9,50</b>	<b>9,50</b>

\* Výroba na objednávku

DX51D EN 10346 Z 225 g/m<sup>2</sup> ZM  
PE35μ/PE7μ, SDP35 MATT-T Polyester

## TABULE S FÓLÍÍ OBOUSTRANNÝ LAK

Jmenovitá velikost Tloušťka	1 250 x 2 000 0,55	1 250 x 2 000 0,55
<b>TM</b> Testa di Moro	041364	041548
<b>AN</b> Antracit	041234	041425
<b>IC</b> Intenzivní černá	041272	041463
<b>OC</b> Ocelově červená	041326	041500 *
<b>MH</b> Měděno hnědá	041296	041487
Balení ks 	<b>50</b>	<b>100</b>
1 ks/kg	<b>10,50</b>	<b>10,50</b>

\* Výroba na objednávku

DX51D EN 10346 Z 225 g/m<sup>2</sup> ZM  
PE25μ/PE25μ, Lesk 30% Polyester





## SVITEK S FÓLIÍ

Jmenovitá velikost		<b>1 250</b>
Tloušťka		<b>0,50</b>
Kód		<b>0110</b>
<b>TM</b>	Testa di Moro	036605
<b>AN</b>	Antracit	036520
<b>IC</b>	Intenzivní černá	036551
<b>OC</b>	Ocelově červená	036575
<b>BH</b>	Bílo hliníková	043917
<b>TH</b>	Tmavě hnědá ČOKO	035738 *
<b>SB</b>	Šedo bílá	036599
<b>MH</b>	Měděno hnědá	080189
<b>B</b>	Bílá	036544
Balení kg/bm		<b>110/24</b>
Balení kg/bm		<b>660/144</b>

DX51D EN 10346 Z 140 g/m<sup>2</sup> ZM  
PE25μ/PE7μ, Lesk 30% Polyester

## SVITEK S FÓLIÍ

Jmenovitá velikost	<b>1 250</b>	<b>1 250</b>	<b>1 250</b>	
Tloušťka	<b>0,50</b>	<b>0,50</b>	<b>0,50</b>	
Kód	<b>0500</b>	<b>1000</b>	<b>2000</b>	
<b>TM</b>	Testa di Moro	036742	036865	036964 *
<b>AN</b>	Antracit	036667	036810	036919 *
<b>IC</b>	Intenzivní černá	036698	036834	036933 *
<b>OC</b>	Ocelově červená	036711	036841	036940 *
<b>BH</b>	Bílo hliníková	043924	043931	043948 *
<b>TH</b>	Tmavě hnědá ČOKO	037473 *	037886 *	113672 *
<b>SB</b>	Šedo bílá	036735 *	036858	036957 *
<b>MH</b>	Měděno hnědá	080226	080271 *	080394 *
<b>B</b>	Bílá	036681	036827	036926 *
Balení kg		<b>500</b>	<b>1 000</b>	<b>2 000</b>
Balení cca bm		<b>110</b>	<b>220</b>	<b>440</b>

\* Výroba na objednávku

DX51D EN 10346 Z 140 g/m<sup>2</sup> ZM  
PE25μ/PE7μ, Lesk 30% Polyester





## SVITEK S FÓLIÍ OBOUSTRANNÝ LAK

Jmenovitá velikost		<b>1 250</b>
Tloušťka		<b>0,55</b>
Kód		<b>0125</b>
<b>TM</b>	Testa di Moro	036650
<b>AN</b>	Antracit	036629
<b>IC</b>	Intenzivní černá	036636
<b>OC</b>	Ocelově červená	036643
<b>BH</b>	Bílo hliníková	080059
Balení kg/bm		<b>125/24</b>
Balení kg/bm		<b>750/144</b>

DX51D EN 10346 Z 140 g/m<sup>2</sup> ZM  
PE25μ/PE25μ, Lesk 30% Polyester

POZINK  
POLYESTER

## SVITEK S FÓLIÍ OBOUSTRANNÝ LAK

Jmenovitá velikost	<b>1 250</b>	<b>1 250</b>	<b>1 250</b>	
Tloušťka	<b>0,55</b>	<b>0,55</b>	<b>0,55</b>	
Kód	<b>0500</b>	<b>1000</b>	<b>2000</b>	
<b>TM</b>	Testa di Moro	036803	036902	037008 *
<b>AN</b>	Antracit	036773	036872	036971 *
<b>IC</b>	Intenzivní černá	036780	036889	036988 *
<b>OC</b>	Ocelově červená	036797	036896	036995 *
<b>BH</b>	Bílo hliníková	080103	080110	080134 *
Balení kg		<b>500</b>	<b>1 000</b>	<b>2 000</b>
Balení cca bm		<b>95</b>	<b>190</b>	<b>380</b>

\* Výroba na objednávku

DX51D EN 10346 Z 140 g/m<sup>2</sup> ZM  
PE25μ/PE25μ, Lesk 30% Polyester



## SVITEK S FÓLIÍ MATT

Jmenovitá velikost		<b>1 250</b>
Tloušťka		<b>0,50</b>
Kód		<b>0110</b>
<b>TMM</b>	Testa di Moro	036612
<b>ANM</b>	Antracit	036537
<b>ICM</b>	Intenzivní černá	036568
<b>OCM</b>	Ocelově červená	036582
Balení kg/bm		<b>110/24</b>
Balení kg/bm		<b>660/144</b>

DX51D EN 10346 Z 140 g/m<sup>2</sup> ZM  
PE25μ/PE7μ, MP4 MATT-T Polyester





## SVITEK S FÓLÍÍ MATT



Jmenovitá velikost		<b>1 250</b>	<b>1 250</b>	<b>1 250</b>
Tloušťka		<b>0,50</b>	<b>0,50</b>	<b>0,50</b>
Kód		<b>0500</b>	<b>1000</b>	<b>2000</b>
<b>TMM</b>	Testa di Moro	036759	113603 *	113689 *
<b>ANM</b>	Antracit	036674	113573 *	113610 *
<b>ICM</b>	Intenzivní černá	036704	113580 *	113634 *
<b>OCM</b>	Ocelově červená	036728 *	113597 *	113658 *
Balení kg		<b>500</b>	<b>1 000</b>	<b>2 000</b>
Balení cca bm		<b>110</b>	<b>220</b>	<b>440</b>

\* Výroba na objednávku

DX51D EN 10346 Z 140 g/m<sup>2</sup> ZM  
PE25μ/PE7μ, MP4 MATT-T Polyester

## SVITEK ROZŘEZ S FÓLÍÍ

ROZMĚR: 250 x 0,50 – 390 x 0,50



Jmenovitá velikost		<b>250</b>	<b>310</b>	<b>330</b>	<b>390</b>
Tloušťka		<b>0,50</b>	<b>0,50</b>	<b>0,50</b>	<b>0,50</b>
Kód		<b>0050</b>	<b>0055</b>	<b>0060</b>	<b>0075</b>
<b>TM</b>	Testa di Moro	037299 *	113757 *	037305 *	113764 *
<b>AN</b>	Antracit	037015 *	113696 *	037022 *	113702 *
<b>IC</b>	Intenzivní černá	037121 *	–	037138 *	–
<b>OC</b>	Ocelově červená	037183 *	–	037190 *	–
<b>BH</b>	Bílo hliníková	–	–	–	–
<b>SB</b>	Šedo bílá	037244 *	–	037251 *	–
<b>MH</b>	Měděno hnědá	133380 *	–	133397 *	–
<b>B</b>	Bílá	037077 *	113726 *	037084 *	113733 *
Balení kg/bm		<b>50/60</b>	<b>55/60</b>	<b>60/60</b>	<b>75/60</b>
Balení kg/bm		<b>500/600</b>	<b>550/600</b>	<b>600/600</b>	<b>750/600</b>

\* Výroba na objednávku

DX51D EN 10346 Z 140 g/m<sup>2</sup> ZM  
PE25μ/PE7μ, Lesk 30% Polyester



## SVITEK ROZŘEZ S FÓLÍÍ

ROZMĚR: 417 x 0,50 – 625 x 0,50

Jmenovitá velikost Tloušťka	417 0,50	470 0,50	500 0,50	625 0,50
Kód	<b>0080</b>	<b>0085</b>	<b>0090</b>	<b>0110</b>
<b>TM</b> Testa di Moro	037312 *	113771 *	037329 *	037336 *
<b>AN</b> Antracit	037039 *	113719 *	037046 *	037053 *
<b>IC</b> Intenzivní černá	037145 *	–	037152 *	037169 *
<b>OC</b> Ocelově červená	037206 *	–	037213 *	037220 *
<b>BH</b> Bílo hliníková	–	–	–	046512 *
<b>SB</b> Šedo bílá	037268 *	–	037275 *	037282 *
<b>MH</b> Měděno hnědá	133373 *	–	133403 *	080417 *
<b>B</b> Bílá	037091 *	113740 *	037107 *	037114 *
Balení kg/bm	<b>80/60</b>	<b>85/60</b>	<b>90/60</b>	<b>110/60</b>
Balení kg/bm	<b>800/600</b>	<b>850/600</b>	<b>900/600</b>	<b>660/360</b>

\* Výroba na objednávku

DX51D EN 10346 Z 140 g/m<sup>2</sup> ZM  
PE25μ/PE7μ, Lesk 30% Polyester

POZINK  
POLYESTER

## SVITEK ROZŘEZ S FÓLÍÍ MATT



Jmenovitá velikost Tloušťka	625 0,50
Kód	<b>0110</b>
<b>TMM</b> Testa di Moro	114020 *
<b>ANM</b> Antracit	113955 *
<b>ICM</b> Intenzivní černá	113979 *
<b>OCM</b> Ocelově červená	113993 *
Balení kg/bm	<b>110/60</b>
Balení kg/bm	<b>660/360</b>

\* Výroba na objednávku

DX51D EN 10346 Z 140 g/m<sup>2</sup> ZM  
PE25μ/PE7μ, MP4 MATT-T Polyester



## SVITEK FALZ S FÓLIÍ



Jmenovitá velikost		<b>625</b>
Tloušťka		<b>0,50</b>
Kód		<b>0500</b>
<b>TM</b>	Testa di Moro	038708
<b>AN</b>	Antracit	038623
<b>IC</b>	Intenzivní černá	038654
<b>OC</b>	Ocelově červená	038685
<b>BH</b>	Bílo hliníková	080646
<b>TH</b>	Tmavě hnědá ČOKO	100948 *
<b>SB</b>	Šedo bílá	113498 *
<b>MH</b>	Měděno hnědá	080660 *
<b>B</b>	Bílá	113481 *
Balení kg		<b>500</b>
Balení cca bm		<b>220</b>

\* Výroba na objednávku

DX51D EN 10346 Z 140 g/m<sup>2</sup> ZM  
PE25μ/PE7μ, Lesk 30% Polyester

## SVITEK FALZ S FÓLIÍ OBOUSTRANNÝ LAK



Jmenovitá velikost		<b>625</b>
Tloušťka		<b>0,55</b>
Kód		<b>0500</b>
<b>TM</b>	Testa di Moro	038715
<b>AN</b>	Antracit	038630
<b>IC</b>	Intenzivní černá	038661
<b>OC</b>	Ocelově červená	039323
<b>BH</b>	Bílo hliníková	080653 *
Balení kg		<b>500</b>
Balení cca bm		<b>200</b>

\* Výroba na objednávku

DX51D EN 10346 Z 140 g/m<sup>2</sup> ZM  
PE25μ/PE25μ, Lesk 30% Polyester



## SVITEK FALZ S FÓLIÍ MATT

Jmenovitá velikost	<b>417</b>	<b>625</b>
Tloušťka	<b>0,50</b>	<b>0,50</b>
Kód	<b>0500</b>	<b>0500</b>
<b>TMM</b> Testa di Moro	-	038722
<b>ANM</b> Antracit	048271 *	038647
<b>ICM</b> Intenzivní černá	-	038678
<b>OCM</b> Ocelově červená	-	038692
Balení kg	<b>500</b>	<b>500</b>
Balení cca bm	<b>305</b>	<b>220</b>

\* Výroba na objednávku

DX51D EN 10346 Z 140 g/m<sup>2</sup> ZM  
PE25μ/PE7μ, MP4 MATT-T Polyester

## SVITEK BEZ FÓLIE



Jmenovitá velikost	<b>1 250</b>	<b>1 250</b>
Tloušťka	<b>0,50</b>	<b>0,50</b>
Kód	<b>0500</b>	<b>3000</b>
<b>TM</b> Testa di Moro	073181 *	073112 *
<b>AN</b> Antracit	073129 *	073051 *
<b>IC</b> Intenzivní černá	073150 *	073082 *
<b>OC</b> Ocelově červená	073167 *	073099 *
<b>BH</b> Bílo hliníková	073143 *	073075 *
<b>TH</b> Tmavě hnědá ČOKO	100986 *	113948 *
<b>SB</b> Šedo bílá	073174 *	073105 *
<b>MH</b> Měděno hnědá	080080 *	080066 *
<b>B</b> Bílá	073136 *	073068 *
Balení kg	<b>500</b>	<b>3 000</b>
Balení cca bm	<b>110</b>	<b>660</b>

\* Výroba na objednávku

DX51D EN 10346 Z 140 g/m<sup>2</sup> ZM  
PE25μ/PE7μ, Lesk 30% Polyester



## SVITEK BEZ FÓLIE MATT

Jmenovitá velikost		<b>1 250</b>
Tloušťka		<b>0,50</b>
Kód		<b>0500</b>
<b>TMM</b>	Testa di Moro	080387 *
<b>ANM</b>	Antracit	080356 *
<b>ICM</b>	Intenzivní černá	080363 *
<b>OCM</b>	Ocelově červená	080370 *
Balení kg		<b>500</b>
Balení cca bm		<b>110</b>

\* Výroba na objednávku

DX51D EN 10346 Z 140 g/m<sup>2</sup> ZM  
PE25μ/PE7μ, MP4 MATT-T Polyester

## TABULE S FÓLÍÍ



Jmenovitá velikost		<b>1 250 x 2 000</b>
Tloušťka		<b>0,50</b>
<b>TM</b>	Testa di Moro	042132 *
<b>AN</b>	Antracit	042125 *
<b>IC</b>	Intenzivní černá	042064 *
<b>OC</b>	Ocelově červená	042040 *
<b>BH</b>	Bílo hliníková	043900 *
<b>TH</b>	Tmavě hnědá ČOKO	100870 *
<b>SB</b>	Šedo bílá	063168 *
<b>MH</b>	Měděno hnědá	080615 *
<b>B</b>	Bílá	042019 *
Balení ks		<b>100</b>
1 ks/kg		<b>9,50</b>

\* Výroba na objednávku

DX51D EN 10346 Z 140 g/m<sup>2</sup> ZM  
PE25μ/PE7μ, Lesk 30% Polyester



## TABULE S FÓLIÍ OBOUSTRANNÝ LAK

Jmenovitá velikost		1 250 x 2 000	1 250 x 2 000
Tloušťka		0,55	0,55
<b>TM</b> Testa di Moro		042118	042170
<b>AN</b> Antracit		042088	042149
<b>IC</b> Intenzivní černá		042095	042156
<b>OC</b> Ocelově červená		042101	042163
<b>BH</b> Bílo hliníková		–	133021 *
Balení ks		<b>50</b>	<b>100</b>
1 ks/kg		<b>10,50</b>	<b>10,50</b>

\* Výroba na objednávku

DX51D EN 10346 Z 140 g/m<sup>2</sup> ZM  
PE25μ/PE25μ, Lesk 30% Polyester

## TABULE S FÓLIÍ MATT

Jmenovitá velikost		1 250 x 2 000
Tloušťka		0,50
<b>TMM</b> Testa di Moro		080622 *
<b>ANM</b> Antracit		042002 *
<b>ICM</b> Intenzivní černá		042033 *
<b>OCM</b> Ocelově červená		133007 *
Balení ks		<b>100</b>
1 ks/kg		<b>9,50</b>

\* Výroba na objednávku

DX51D EN 10346 Z 140 g/m<sup>2</sup> ZM  
PE25μ/PE7μ, MP4 MATT-T Polyester

POZINK  
POLYESTER





# ALUMINIUM POLYESTER + NATUR



**Půlkruhový okapový systém**

■ Žlaby	194
■ Dilatace	196
■ Žlaby příslušenství	197
■ Háky	198
■ Rohy	200
■ Čela	201
■ Kotlíky	202
■ Kolena	207
■ Svodové roury	209
■ Svodové roury příslušenství	211
■ Objímky	213
■ Objímky příslušenství	213
■ Zachytávače vody	216
■ Ochranné svodové roury	219

**Hranatý okapový systém W**

■ Žlaby	224
■ Dilatace	225
■ Háky	226
■ Rohy	227
■ Čela	228
■ Kotlíky	229
■ Kolena	234
■ Svodové roury	235
■ Objímky	236
■ Objímky příslušenství	236
■ Zachytávače vody	239
■ Ochranné svodové roury	240

**Hutní materiál W**

■ Svitky – Hliník natur	243
■ Tabule – Hliník natur	243
■ Svitky – Hliník lakovaný	244
■ Tabule – Hliník lakovaný	249
■ Svitky – Hliník lakovaný – parapetní kvalita	250

**Technické a informační pomůcky**



■ Informace pro okapový systém a hutní materiál	310
---	-----

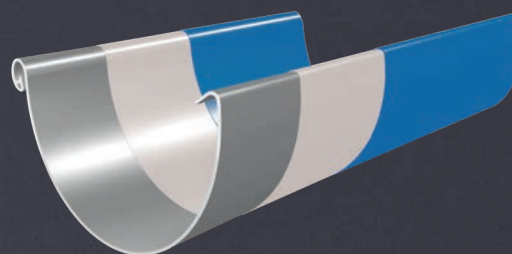

<b>AN</b>	<b>Antracit</b> RAL 7016	<b>1</b>
<b>TM</b>	<b>Testa di Moro</b> RAL 8028	<b>2</b>
<b>SS</b>	<b>Světle šedá</b> RAL 7005	<b>3</b>
<b>ZH</b>	<b>Zeleno hnědá</b> RAL 7013	<b>4</b>
<b>BH</b>	<b>Bílo hliníková</b> RAL 9006	<b>5</b>
<b>BHT</b>	<b>Bílo hliníková tmavá</b> RAL 9007	<b>6</b>
<b>MH</b>	<b>Měděno hnědá</b> RAL 8004	<b>7</b>
<b>IC</b>	<b>Intenzivní černá</b> RAL 9005	<b>8</b>
<b>OC</b>	<b>Ocelově červená</b> RAL 3009	<b>9</b>
<b>B</b>	<b>Bílá</b> RAL 9010	<b>10</b>
<b>MZ</b>	<b>Mechově zelená</b> RAL 6005	<b>11</b>
<b>ZS</b>	<b>Zinkově šedá</b> RAL extra	<b>12</b>
<b>PZ</b>	<b>Patina zelená</b> RAL extra	<b>13</b>
<b>PM</b>	<b>Patina měděná</b> RAL extra	<b>14</b>
<b>W</b>	<b>Hliník – natur</b>	<b>15</b>

**HLINÍK LAKOVANÝ W  
14 BAREVNÝCH  
ODSTÍNŮ**



-  Vrchní lakovaná vrstva (cca 20 µm) na polyesterové bázi pro výbornou optiku a nejvyšší odolnost vůči poškození.
-  Primer (cca 5 µm) pro perfektní přilnavost a pevnou ochranu
-  Optimalizován hliníkový pás

**GARANČE MATERIÁLŮ**





Hliník lakovaný		RAL	Střešní žlab půlkruhový	Nástřešní žlab samrínový	Svodová trouba půlkruhová	Střešní žlab hranatý	Svodová trouba hranatá	Hutní materiál Svitky	Hutní materiál Tabule
AN	Antracit	7016	✓	✓	✓	✓	✓	✓	✓
TM	Testa di Moro	8028	✓	✓	✓	✓	✓	✓	✓
SS	Světle šedá	7005	✓	✓	✓	✓	✓	✓	✓
ZH	Zeleno hnědá	7013	✓	✓	✓	✓	✓	✓	✓
BH	Bílo hliníková	9006	✓	✓	✓	✓	✓	✓	✓
BHT	Bílo hliníková tmavá	9007	✓	✓	✓	✓	✓	✓	✓
MH	Měděno hnědá	8004	✓	✓	✓	✓	✓	✓	✓
IC	Intenzivní černá	9005	✓	✓	✓	✓	✓	✓	✓
OC	Ocelově červená	3009	✓	✓	✓	✓	✓	✓	✓
B	Bílá	9010	✓	✓	✓	✓	✓	✓	✓
MZ	Mechově zelená	6005	✓	✓	✓	✓	✓	✓	✓
ZS	Zinkově šedá	extra	✓	✓	✓	✓	✓	✓	✓
PZ	Patina zelená	extra	✓		✓		✓		
PM	Patina měděná	extra	✓		✓		✓		

### Hliník – natur

W	Hliník – natur		✓	✓	✓	✓	✓	✓	✓
---	----------------	--	---	---	---	---	---	---	---

### Hliník lakovaný – parapetní kvalita

AN	Antracit – lesk 30%	7016						✓	
TM	Testa di Moro – lesk 90%	8028						✓	
BH	Bílo hliníková – lesk 60%	9006						✓	
B	Bílá – lesk 90%	9010						✓	
ZD	Zlatý dub – lesk 30%	8003						✓	

### Hliník lakovaný STUCCO

ANS	Antracit	7016						✓	
TMS	Testa di Moro	8028						✓	
SSS	Světle šedá	7005						✓	
PZS	Patina zelená	extra						✓	
PMS	Patina měděná	extra						✓	

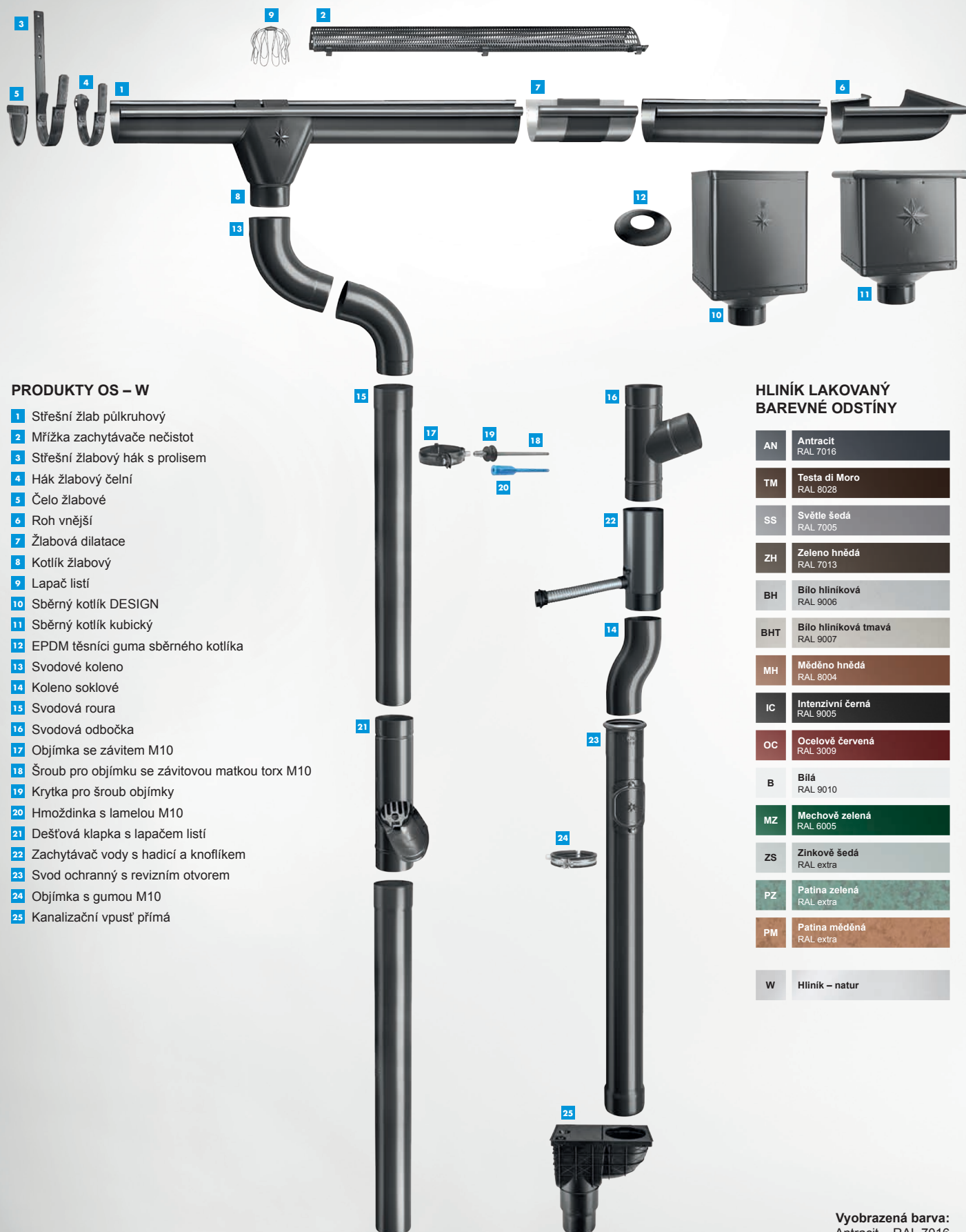

## PRODUKTY OS – W

- 1 Střešní žlab půlkruhový
- 2 Mřížka zachytávače nečistot
- 3 Střešní žlabový hák s prolisem
- 4 Háček žlabový čelní
- 5 Čelo žlabové
- 6 Roh vnější
- 7 Žlabová dilatace
- 8 Kotlík žlabový
- 9 Lapač listí
- 10 Sběrný kotlík DESIGN
- 11 Sběrný kotlík kubický
- 12 EPDM těsnící guma sběrného kotlíka
- 13 Svodové koleno
- 14 Koleno soklové
- 15 Svodová roura
- 16 Svodová odbočka
- 17 Objímka se závitem M10
- 18 Šroub pro objímku se závitovou matkou torx M10
- 19 Krytka pro šroub objímky
- 20 Hmoždinka s lamelou M10
- 21 Dešťová klapka s lapačem listí
- 22 Zachytávač vody s hadicí a knoflíkem
- 23 Svod ochranný s revizním otvorem
- 24 Objímka s gumou M10
- 25 Kanalizační vpust' přímá

## HLINÍK LAKOVANÝ BAREVNÉ ODSTÍNÝ

AN	Antracit RAL 7016
TM	Testa di Moro RAL 8028
SS	Světle šedá RAL 7005
ZH	Zeleno hnědá RAL 7013
BH	Bílo hliníková RAL 9006
BHT	Bílo hliníková tmavá RAL 9007
MH	Měděno hnědá RAL 8004
IC	Intenzivní černá RAL 9005
OC	Ocelově červená RAL 3009
B	Bílá RAL 9010
MZ	Mechově zelená RAL 6005
ZS	Zinkově šedá RAL extra
PZ	Patina zelená RAL extra
PM	Patina měděná RAL extra
W	Hliník – natur

Vyobrazená barva:  
Antracit – RAL 7016

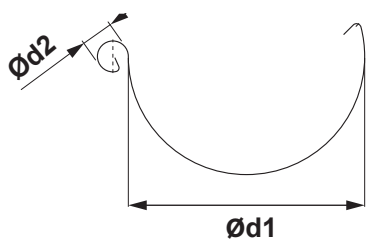

## ROZMĚRY STŘEŠNÍCH ŽLABŮ

(rozměry a rozměrové tolerance podle EN 612)

Rozvinutá šířka (mm)	200	250	280	333	400
Ød1	80	105	127	153	192
Ød2	16	18	18	20	22

## VNITŘNÍ FALZ

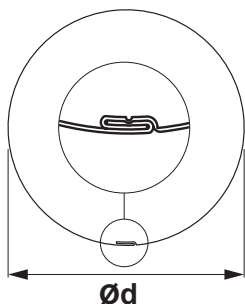

## ROZMĚRY STŘEŠNÍCH SVODŮ

(rozměry a rozměrové tolerance podle EN 612)

Rozměry	60	80	100	120	150
Jmenovitá velikost Ød (mm)	60	80	100	120	150

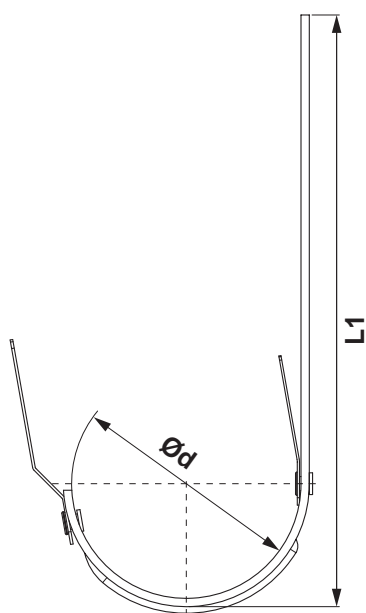

## ROZMĚRY STŘEŠNÍCH HÁKŮ

(rozměry a rozměrové tolerance podle EN 612)

Rozměry (mm)	L1	Ød
250	310	105
280	337	127
333 – 550	385	153
333 – 650	485	153
400	436	192



## ŽLAB PŮLKRUHOVÝ [s=0,70]

ROZMĚR: 200 – 280

Jmenovitá velikost		200	250	250	280	280
Délka v m		3,0	4,0	6,0	4,0	6,0
<b>AN</b> Antracit		051066 *	051073	051080	051097	051103
<b>TM</b> Testa di Moro		051707 *	051714	051721	051738	051745
<b>SS</b> Světle šedá		–	051639	051646	051653	051660
<b>ZH</b> Zeleno hnědá		–	051790	051806	051813	051820
<b>BH</b> Bílo hliníková		–	051233	051240 *	051257	051264
<b>BHT</b> Bílo hliníková tmavá		–	101891 *	101907 *	101914 *	101921 *
<b>MH</b> Měděno hnědá		–	051394	051400	051417	051424
<b>IC</b> Intenzivní černá		–	051318	051325 *	051332	051349 *
<b>OC</b> Ocelově červená		–	051554	051561	051578	051585
<b>B</b> Bílá		–	051158	051165	051172	051189
<b>MZ</b> Mechově zelená		–	051479 *	051486 *	051493 *	051509 *
<b>ZS</b> Zinkově šedá		–	051875	051882 *	051899 *	051905 *
<b>PZ</b> Patina zelená		–	–	–	–	–
<b>PM</b> Patina měděná		–	–	–	–	–
<b>W</b> Hliník – natur		–	049957	049964 *	049971 *	049988 *
Balení v m		15	20	30	20	30
Balení v m		1 200	960	1 440	840	1 260

\* Výroba na objednávku

## ŽLAB PŮLKRUHOVÝ [s=0,70]

ROZMĚR: 333 – 400

Jmenovitá velikost		333	333	400
Délka v m		4,0	6,0	6,0
<b>AN</b> Antracit		051110	051127	051134
<b>TM</b> Testa di Moro		051752	051769	051776 *
<b>SS</b> Světle šedá		051677	051684	051691
<b>ZH</b> Zeleno hnědá		051837	051844	051851
<b>BH</b> Bílo hliníková		051271	051288	051295
<b>BHT</b> Bílo hliníková tmavá		101938	101945	070104 *
<b>MH</b> Měděno hnědá		051431	051448	051455 *
<b>IC</b> Intenzivní černá		051356	051363	051370 *
<b>OC</b> Ocelově červená		051592	051608	051615 *
<b>B</b> Bílá		051196	051202	051219 *
<b>MZ</b> Mechově zelená		051516 *	051523 *	051530 *
<b>ZS</b> Zinkově šedá		051912	051929	051936 *
<b>PZ</b> Patina zelená		112781	112798	–
<b>PM</b> Patina měděná		112767	112774	–
<b>W</b> Hliník – natur		049995	050007 *	050014 *
Balení v m		20	30	30
Balení v m		660	990	810

\* Výroba na objednávku





## ŽLAB NÁSTŘEŠNÍ [s=0,70]

Jmenovitá velikost		<b>670</b>
Délka v m		<b>6,0</b>
<b>AN</b>	Antracit	156778
<b>TM</b>	Testa di Moro	049308 *
<b>SS</b>	Světle šedá	156792 *
<b>ZH</b>	Zeleno hnědá	156808 *
<b>BH</b>	Bílo hliníková	049223 *
<b>BHT</b>	Bílo hliníková tmavá	101990 *
<b>MH</b>	Měděno hnědá	049247 *
<b>IC</b>	Intenzivní černá	049230 *
<b>OC</b>	Ocelově červená	049278 *
<b>B</b>	Bílá	049216 *
<b>MZ</b>	Mechově zelená	156785 *
<b>ZS</b>	Zinkově šedá	049339 *
<b>PZ</b>	Patina zelená	–
<b>PM</b>	Patina měděná	–
<b>W</b>	Hliník – natur	049186 *
Balení v m		<b>6</b>
Balení v m		<b>300</b>

\* Výroba na objednávku





## ŽLABOVÁ DILATACE



Jmenovitá velikost		250/260	285/260	333/260	400/260
AN	Antracit	028341 *	028358 *	028365	028372
TM	Testa di Moro	028662 *	028679 *	028686	028693 *
SS	Světle šedá	028624 *	028631 *	028648 *	028655 *
ZH	Zeleno hnědá	028709 *	028716 *	028723 *	028730 *
BH	Bílo hliníková	028426 *	028433 *	028440	028457
BHT	Bílo hliníková tmavá	101440 *	101457 *	101464 *	070135 *
MH	Měděno hnědá	028501 *	028518 *	028525 *	028532 *
IC	Intenzivní černá	028464 *	028471 *	028488 *	028495 *
OC	Ocelově červená	028587 *	028594 *	028600 *	028617 *
B	Bílá	028389 *	028396 *	028402 *	028419 *
MZ	Mechově zelená	028549 *	028556 *	028563 *	028570 *
ZS	Zinkově šedá	028747 *	028754 *	028761 *	028778 *
PZ	Patina zelená	-	-	112590 *	-
PM	Patina měděná	-	-	112583 *	-
W	Hliník – natur	028303 *	028310 *	028327 *	028334 *
Balení v ks		<b>3</b>	<b>3</b>	<b>5</b>	<b>5</b>
Balení v ks		<b>360</b>	<b>360</b>	<b>200</b>	<b>200</b>

\* Výroba na objednávku

## DILATACE NÁSTŘEŠNÍHO ŽLABU



Jmenovitá velikost		670/260
AN	Antracit	029157 *
TM	Testa di Moro	029232 *
SS	Světle šedá	029225 *
ZH	Zeleno hnědá	029249 *
BH	Bílo hliníková	029171 *
BHT	Bílo hliníková tmavá	101471 *
MH	Měděno hnědá	029195 *
IC	Intenzivní černá	029188 *
OC	Ocelově červená	029218 *
B	Bílá	029164 *
MZ	Mechově zelená	029201 *
ZS	Zinkově šedá	029256 *
PZ	Patina zelená	-
PM	Patina měděná	-
W	Hliník – natur	029140 *
Balení v ks		<b>1</b>
Balení v ks		<b>40</b>

\* Výroba na objednávku



## DILATAČNÍ PÁS

Jmenovitá velikost		<b>260</b>
Délka v m		<b>3,0</b>
<b>W</b> Hliník – natur		028181
Balení v m		<b>3</b>
Balení v m		<b>120</b>

## MŘÍŽKA ZACHYTÁVAČE NEČISTOT

Jmenovitá velikost		<b>333</b>
Délka v m		<b>2,0</b>
<b>AN</b> Antracit		064950 *
<b>TM</b> Testa di Moro		064981 *
<b>SS</b> Světle šedá		064974 *
<b>ZH</b> Zeleno hnědá		118127 *
<b>BH</b> Bílo hliníková		–
<b>BHT</b> Bílo hliníková tmavá		118097 *
<b>MH</b> Měděno hnědá		118103 *
<b>IC</b> Intenzivní černá		–
<b>OC</b> Ocelově červená		118066 *
<b>B</b> Bílá		118134 *
<b>MZ</b> Mechově zelená		118110 *
<b>ZS</b> Zinkově šedá		118073 *
<b>PZ</b> Patina zelená		–
<b>PM</b> Patina měděná		–
<b>W</b> Hliník – natur		064905
Balení v ks		<b>15</b>
Balení v ks		<b>120</b>

\* Výroba na objednávku

## PVC MŘÍŽKA ZACHYTÁVAČE LISTÍ

Jmenovitá velikost		<b>171</b>
Délka v m		<b>1,0</b>
<b>PS</b> Prachově šedá		008473
<b>TM</b> Testa di Moro		008466
Balení v ks		<b>30</b>
Balení v ks		<b>450</b>

## PVC MŘÍŽKA ZACHYTÁVAČE LISTÍ

Jmenovitá velikost	<b>250</b>	<b>280-333</b>
Délka v m	<b>3,0</b>	<b>3,0</b>
<b>IC</b> Intenzivní černá	008480	008497
Balení v ks	<b>10</b>	<b>10</b>
Balení v ks	<b>400</b>	<b>400</b>

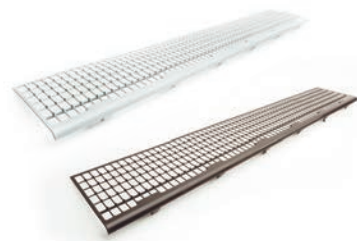
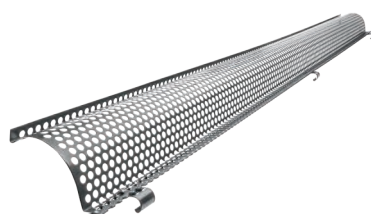



## STŘEŠNÍ ŽLABOVÝ HÁK S PROLISEM

Jmenovitá velikost		250/430	280/480	333/550	333/650	400/650
Materiál		23/7	28/7	28/7	28/7	30/7
AN	Antracit	077615	077622	077639	077646	077653
TM	Testa di Moro	078018	078025	078032	078049 *	078056 *
SS	Světle šedá	077967	077974	077981	077998 *	078001
ZH	Zeleno hnědá	078063	078070	078117	078087	078094
BH	Bílo hliníková	077714	077738	077721	077745 *	077752
BHT	Bílo hliníková tmavá	101488	101495	101501	101518 *	080264
MH	Měděno hnědá	077813	077820	077837	077844 *	077851 *
IC	Intenzivní černá	077769 *	077776 *	077783	077790 *	077806 *
OC	Ocelově červená	077912	077929	077936	077943 *	077950
B	Bílá	077660	077677	077684	077691 *	077707
MZ	Mechově zelená	077868 *	077899 *	077875 *	077882 *	077905 *
ZS	Zinkově šedá	078124 *	078100 *	078131	078148 *	078155 *
PZ	Patina zelená	-	-	112613	-	-
PM	Patina měděná	-	-	112606	-	-
W	Hliník – natur	011930 *	011947 *	077585 *	077592 *	077608 *
Balení v ks		25	25	25	15	20
Balení v ks		1 000	1 000	1 000	600	800

\* Výroba na objednávku



## HÁK ŽLABOVÝ ČELNÍ

Jmenovitá velikost		250	280	333	400
Materiál		28/7	28/7	28/7	28/7
AN	Antracit	011596	011602	011619	154972 *
TM	Testa di Moro	011831	011848	011855	155061 *
SS	Světle šedá	011800	011817 *	011824	155054 *
ZH	Zeleno hnědá	011862	011879	011886	155078 *
BH	Bílo hliníková	011657	011664	011671	154996 *
BHT	Bílo hliníková tmavá	101402 *	101396 *	101389 *	155009 *
MH	Měděno hnědá	011718	011725 *	011732	155023 *
IC	Intenzivní černá	011688 *	011695 *	011701	155016 *
OC	Ocelově červená	011770 *	011787 *	011794	155047 *
B	Bílá	011626	011633	011640	154989 *
MZ	Mechově zelená	011749 *	011756 *	011763 *	155030 *
ZS	Zinkově šedá	011893 *	011909 *	011916 *	155085 *
PZ	Patina zelená	-	-	-	-
PM	Patina měděná	-	-	-	-
W	Hliník – natur	011565 *	011572 *	011589 *	154965 *
Balení v ks		25	25	25	1
Balení v ks		1 000	1 000	1 000	-

\* Výroba na objednávku





## HÁK ŽLABOVÝ NÁSTRĚŠNÍ



Jmenovitá velikost		<b>4</b>
Materiál		<b>28/7</b>
<b>AN</b>	Antracit	034113
<b>TM</b>	Testa di Moro	034199 *
<b>SS</b>	Světle šedá	034182
<b>ZH</b>	Zeleno hnědá	034205
<b>BH</b>	Bílo hliníková	034137
<b>BHT</b>	Bílo hliníková tmavá	101525 *
<b>MH</b>	Měděno hnědá	034151
<b>IC</b>	Intenzivní černá	034144 *
<b>OC</b>	Ocelově červená	034175 *
<b>B</b>	Bílá	034120 *
<b>MZ</b>	Mechově zelená	034168 *
<b>ZS</b>	Zinkově šedá	034212 *
<b>PZ</b>	Patina zelená	–
<b>PM</b>	Patina měděná	–
<b>W</b>	Hliník – natur	034229 *
Balení v ks		<b>15</b>
Balení v ks		<b>600</b>

\* Výroba na objednávku



## ROH VNĚJŠÍ

Jmenovitá velikost	200	250	280	333	400
<b>AN</b> Antracit	–	082220	082237	082244	082251
<b>TM</b> Testa di Moro	–	082541	082558	082565	082572 *
<b>SS</b> Světle šedá	–	082503	082510	082527	082534
<b>ZH</b> Zeleno hnědá	–	082589	082596	082602	082619 *
<b>BH</b> Bílo hliníková	–	082305	082312 *	082329	082336 *
<b>BHT</b> Bílo hliníková tmavá	–	101839 *	101846 *	101853	080295 *
<b>MH</b> Měděno hnědá	–	082381	082398	082404	082411 *
<b>IC</b> Intenzivní černá	–	082343	082350	082367	082374 *
<b>OC</b> Ocelově červená	–	082466	082473	082480	082497 *
<b>B</b> Bílá	–	082268	082275	082282	082299 *
<b>MZ</b> Mechově zelená	–	082428 *	082435 *	082442 *	082459 *
<b>ZS</b> Zinkově šedá	–	082626	082633	082640	082657 *
<b>PZ</b> Patina zelená	–	–	–	112736	–
<b>PM</b> Patina měděná	–	–	–	112729	–
<b>W</b> Hliník – natur	000514 *	000521 *	000538 *	000545 *	000552 *
Balení v ks	<b>5</b>	<b>5</b>	<b>5</b>	<b>5</b>	<b>5</b>
Balení v ks	<b>150</b>	<b>150</b>	<b>150</b>	<b>150</b>	<b>150</b>

\* Výroba na objednávku

## ROH VNITŘNÍ

Jmenovitá velikost	200	250	280	333	400
<b>AN</b> Antracit	–	081780	081797	081803	081810
<b>TM</b> Testa di Moro	–	082107	082114	082121	082138
<b>SS</b> Světle šedá	–	082060	082077	082084	082091 *
<b>ZH</b> Zeleno hnědá	–	082145	082152	082169	082176 *
<b>BH</b> Bílo hliníková	–	081865 *	081872 *	081889	081896 *
<b>BHT</b> Bílo hliníková tmavá	–	101860 *	101877 *	101884	069221 *
<b>MH</b> Měděno hnědá	–	081940	081957	081964	081971 *
<b>IC</b> Intenzivní černá	–	081902	081919	081926	081933 *
<b>OC</b> Ocelově červená	–	082022	082039	082046	082053 *
<b>B</b> Bílá	–	081827	081834	081841	081858 *
<b>MZ</b> Mechově zelená	–	081988 *	081995 *	082008 *	082015 *
<b>ZS</b> Zinkově šedá	–	082183	082190	082206	082213 *
<b>PZ</b> Patina zelená	–	–	–	112750	–
<b>PM</b> Patina měděná	–	–	–	112743	–
<b>W</b> Hliník – natur	000569 *	000576 *	000583 *	000590 *	000606 *
Balení v ks	<b>5</b>	<b>5</b>	<b>5</b>	<b>5</b>	<b>5</b>
Balení v ks	<b>150</b>	<b>150</b>	<b>150</b>	<b>150</b>	<b>150</b>

\* Výroba na objednávku





## ČELO ŽLABOVÉ

Jmenovitá velikost		200	250	280	333	400
<b>AN</b>	Antracit	085856 *	085863	085870	085887	085894
<b>TM</b>	Testa di Moro	086228 *	086235	086242	086259	086266
<b>SS</b>	Světle šedá	–	086181	086198	086204	086211
<b>ZH</b>	Zeleno hnědá	–	086273	086280	086297	086303
<b>BH</b>	Bílo hliníková	–	085948	085955	085962	085979
<b>BHT</b>	Bílo hliníková tmavá	–	101419	101426	101433	080257
<b>MH</b>	Měděno hnědá	–	086020	086037	086044	086051
<b>IC</b>	Intenzivní černá	–	085986	085993	086006	086013 *
<b>OC</b>	Ocelově červená	–	086105	086112	086129	086136
<b>B</b>	Bílá	–	085900	085917	085924	085931 *
<b>MZ</b>	Mechově zelená	–	086068 *	086075 *	086082 *	086099 *
<b>ZS</b>	Zinkově šedá	–	086310	086327 *	086334	086341 *
<b>PZ</b>	Patina zelená	–	–	–	086174	–
<b>PM</b>	Patina měděná	–	–	–	086150	–
<b>W</b>	Hliník – natur	–	085818	085825	085832	085849
Balení v ks		<b>6/60</b>	<b>6/60</b>	<b>6/60</b>	<b>6/60</b>	<b>4/40</b>
Balení v ks		<b>1 440</b>	<b>1 440</b>	<b>1 440</b>	<b>1 440</b>	<b>960</b>

\* Výroba na objednávku





## KOTLÍK ŽLABOVÝ

ROZMĚR: 200/60 – 280/100

Jmenovitá velikost	200/60	250/60	250/80	280/80	280/100
<b>AN</b> Antracit	078278	078285	078292	078308	078315
<b>TM</b> Testa di Moro	079152	079169	079176	079183	079190
<b>SS</b> Světle šedá	079046 *	079053 *	079060	079077	079084
<b>ZH</b> Zeleno hnědá	079268 *	079275	079282	079299	079305
<b>BH</b> Bílo hliníková	078490 *	078506 *	078513	078520	078537
<b>BHT</b> Bílo hliníková tmavá	–	–	101594	101600 *	101617 *
<b>MH</b> Měděno hnědá	078711 *	078728 *	078735	078742	078759
<b>IC</b> Intenzivní černá	078605 *	078612 *	078629	078636	078643
<b>OC</b> Ocelově červená	078964 *	078933 *	078940	078957	078971
<b>B</b> Bílá	078384 *	078391 *	078407	078414	078421
<b>MZ</b> Mechově zelená	078827 *	078834 *	078841 *	078858 *	078865 *
<b>ZS</b> Zinkově šedá	079374 *	079381 *	079398	079404	079411
<b>PZ</b> Patina zelená	–	–	–	–	–
<b>PM</b> Patina měděná	–	–	–	–	–
<b>W</b> Hliník – natur	078162 *	078179 *	078186 *	078193 *	078223 *
Balení v ks	<b>20</b>	<b>20</b>	<b>20</b>	<b>20</b>	<b>20</b>
Balení v ks	<b>600</b>	<b>600</b>	<b>600</b>	<b>600</b>	<b>600</b>

\* Výroba na objednávku



## KOTLÍK ŽLABOVÝ

ROZMĚR: 333/80 – 400/150

Jmenovitá velikost	333/80	333/100	333/120	400/100	400/120	400/150
<b>AN</b> Antracit	078322	078339	078346	078353 *	078360	078377 *
<b>TM</b> Testa di Moro	079206	079213	079220	079237 *	079244	079251 *
<b>SS</b> Světle šedá	079091 *	079107	079114	079121 *	079138	079145 *
<b>ZH</b> Zeleno hnědá	079312 *	079336	079329	079343 *	079350	079367
<b>BH</b> Bílo hliníková	078544	078551	078568	078575 *	078582	078599 *
<b>BHT</b> Bílo hliníková tmavá	101624 *	101631	101648 *	–	080288 *	–
<b>MH</b> Měděno hnědá	078766 *	078773	078780	078797 *	078803	078810 *
<b>IC</b> Intenzivní černá	078650 *	078667	078674	078681 *	078698	078704 *
<b>OC</b> Ocelově červená	078988 *	078995	079015	079008 *	079022 *	079039 *
<b>B</b> Bílá	078438	078445	078452	078469 *	078476	078483 *
<b>MZ</b> Mechově zelená	078872 *	078889 *	078896 *	078902 *	078919 *	078926 *
<b>ZS</b> Zinkově šedá	079428 *	079435	079442	079459 *	079466	079473 *
<b>PZ</b> Patina zelená	–	112675	–	–	–	–
<b>PM</b> Patina měděná	–	112668	–	–	–	–
<b>W</b> Hliník – natur	078209 *	078230 *	078216 *	078247 *	078254 *	078261 *
Balení v ks	<b>20</b>	<b>20</b>	<b>15</b>	<b>15</b>	<b>15</b>	<b>15</b>
Balení v ks	<b>600</b>	<b>600</b>	<b>300</b>	<b>300</b>	<b>300</b>	<b>300</b>

\* Výroba na objednávku



## LAPAČ LISTÍ

Jmenovitá velikost	60	80	100	120	150
304 2B Nerez - AISI 304 2B – MATT	001153	001160	001177	001184	001191
Balení v ks	30	20	15	10	5
Balení v ks	2 160	1 440	1 080	720	360





## SBĚRNÝ KOTLÍK DESIGN



Jmenovitá velikost	80	100	120
<b>AN</b> Antracit	031044 *	031068	031082 *
<b>TM</b> Testa di Moro	032249 *	032263	032287 *
<b>SS</b> Světle šedá	032096 *	032119	032133 *
<b>ZH</b> Zeleno hnědá	032393 *	032416	032430 *
<b>BH</b> Bílo hliníková	031341 *	031365	031389 *
<b>BHT</b> Bílo hliníková tmavá	-	-	-
<b>MH</b> Měděno hnědá	031648 *	031662 *	031686 *
<b>IC</b> Intenzivní černá	031495 *	031518	031532 *
<b>OC</b> Ocelově červená	031945 *	031969 *	031983 *
<b>B</b> Bílá	031198 *	031211	031235 *
<b>MZ</b> Mechově zelená	031792 *	031815 *	031839 *
<b>ZS</b> Zinkově šedá	032546 *	032560 *	032584 *
<b>PZ</b> Patina zelená	-	-	-
<b>PM</b> Patina měděná	-	-	-
<b>W</b> Hliník – natur	030894 *	030917 *	030931 *
Balení v ks	<b>2</b>	<b>2</b>	<b>2</b>
Balení v ks	<b>36</b>	<b>36</b>	<b>36</b>

\* Výroba na objednávku

## SBĚRNÝ KOTLÍK DESIGN EXZENTRICKÝ



Jmenovitá velikost	80	100	120
<b>AN</b> Antracit	031105 *	031136	031167
<b>TM</b> Testa di Moro	032300 *	032331 *	032362 *
<b>SS</b> Světle šedá	032157	032188	032218 *
<b>ZH</b> Zeleno hnědá	032454 *	032485 *	032515 *
<b>BH</b> Bílo hliníková	031402 *	031433 *	031464 *
<b>BHT</b> Bílo hliníková tmavá	101655 *	101679 *	101693 *
<b>MH</b> Měděno hnědá	031709 *	031730 *	031761 *
<b>IC</b> Intenzivní černá	031556 *	031587 *	031617 *
<b>OC</b> Ocelově červená	032003 *	032034 *	032065 *
<b>B</b> Bílá	031259 *	031280 *	031310 *
<b>MZ</b> Mechově zelená	031853 *	031884 *	031914 *
<b>ZS</b> Zinkově šedá	032607 *	032638 *	032669 *
<b>PZ</b> Patina zelená	-	-	-
<b>PM</b> Patina měděná	-	-	-
<b>W</b> Hliník – natur	030955 *	030986 *	031013 *
Balení v ks	<b>2</b>	<b>2</b>	<b>2</b>
Balení v ks	<b>36</b>	<b>36</b>	<b>36</b>

\* Výroba na objednávku



## SBĚRNÝ KOTLÍK KUBICKÝ

Jmenovitá velikost	80	100	120
<b>AN</b> Antracit	031051 *	031075	031099 *
<b>TM</b> Testa di Moro	032256 *	032270 *	032294 *
<b>SS</b> Světle šedá	032102 *	032126 *	032140 *
<b>ZH</b> Zeleno hnědá	032409 *	032423 *	032447 *
<b>BH</b> Bílo hliníková	031358 *	031372 *	031396 *
<b>BHT</b> Bílo hliníková tmavá	-	-	-
<b>MH</b> Měděno hnědá	031655 *	031679 *	031693 *
<b>IC</b> Intenzivní černá	031501 *	031525 *	031549 *
<b>OC</b> Ocelově červená	031952 *	031976 *	031990 *
<b>B</b> Bílá	031204 *	031228 *	031242 *
<b>MZ</b> Mechově zelená	031808 *	031822 *	031846 *
<b>ZS</b> Zinkově šedá	032553 *	032577 *	032591 *
<b>PZ</b> Patina zelená	-	-	-
<b>PM</b> Patina měděná	-	-	-
<b>W</b> Hliník – natur	030900 *	030924 *	030948 *
Balení v ks	<b>2</b>	<b>2</b>	<b>2</b>
Balení v ks	<b>36</b>	<b>36</b>	<b>36</b>

\* Výroba na objednávku

## SBĚRNÝ KOTLÍK KUBICKÝ EXZENTRICKÝ

Jmenovitá velikost	80	100	120
<b>AN</b> Antracit	031112 *	031143	031174 *
<b>TM</b> Testa di Moro	032317 *	032348 *	032379 *
<b>SS</b> Světle šedá	032164 *	032195 *	032225 *
<b>ZH</b> Zeleno hnědá	032461 *	032492 *	032522 *
<b>BH</b> Bílo hliníková	031419 *	031440 *	031471 *
<b>BHT</b> Bílo hliníková tmavá	101662 *	101686 *	101709 *
<b>MH</b> Měděno hnědá	031716 *	031747 *	031778 *
<b>IC</b> Intenzivní černá	031563 *	031594 *	031624 *
<b>OC</b> Ocelově červená	032010 *	032041 *	032072 *
<b>B</b> Bílá	031266 *	031297 *	031327 *
<b>MZ</b> Mechově zelená	031860 *	031891 *	031921 *
<b>ZS</b> Zinkově šedá	032614 *	032645 *	032676 *
<b>PZ</b> Patina zelená	-	-	-
<b>PM</b> Patina měděná	-	-	-
<b>W</b> Hliník – natur	030962 *	030993 *	031020 *
Balení v ks	<b>2</b>	<b>2</b>	<b>2</b>
Balení v ks	<b>36</b>	<b>36</b>	<b>36</b>

\* Výroba na objednávku





## SBĚRNÝ KOTLÍK KUBICKÝ EXZENTRICKÝ VÝTOK



Jmenovitá velikost	80	100	120
<b>AN</b> Antracit	031129 *	031150 *	031181 *
<b>TM</b> Testa di Moro	032324 *	032355 *	032386 *
<b>SS</b> Světle šedá	032171 *	032201 *	032232 *
<b>ZH</b> Zeleno hnědá	032478 *	032508 *	032539 *
<b>BH</b> Bílo hliníková	031426 *	031457 *	031488 *
<b>BHT</b> Bílo hliníková tmavá	-	-	-
<b>MH</b> Měděno hnědá	031723 *	031754 *	031785 *
<b>IC</b> Intenzivní černá	031570 *	031600 *	031631 *
<b>OC</b> Ocelově červená	032027 *	032058 *	032089 *
<b>B</b> Bílá	031273 *	031303 *	031334 *
<b>MZ</b> Mechově zelená	031877 *	031907 *	031938 *
<b>ZS</b> Zinkově šedá	032621 *	032652 *	032683 *
<b>PZ</b> Patina zelená	-	-	-
<b>PM</b> Patina měděná	-	-	-
<b>W</b> Hliník – natur	030979 *	031006 *	031037 *
Balení v ks	<b>2</b>	<b>2</b>	<b>2</b>
Balení v ks	<b>36</b>	<b>36</b>	<b>36</b>

\* Výroba na objednávku

## EPDM TĚSNÍCI GUMA SBĚRNÉHO KOTLÍKA



Jmenovitá velikost	70-85	100-110	110-125
<b>IC</b> Intenzivní černá	077103	077110	077097
<b>PS</b> Prachově šedá	077134	077141	077127
Balení v ks	<b>5</b>	<b>5</b>	<b>5</b>
Balení v ks	<b>600</b>	<b>600</b>	<b>600</b>



1. Způsob montáže kotlíku sběrného

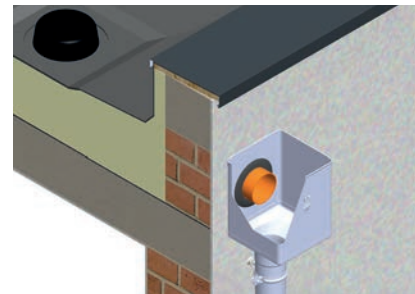

2. Způsob montáže kotlíku sběrného excentrického



## SVODOVÉ KOLENO 72°



Jmenovitá velikost	60	80	100	120	150
<b>AN</b> Antracit	074294	074300	074324	074348	074362
<b>TM</b> Testa di Moro	074935 *	074942	074966	074980	075000 *
<b>SS</b> Světle šedá	074850 *	074867	074881	074904	074928 *
<b>ZH</b> Zeleno hnědá	075017 *	075024	075048	075062	075086
<b>BH</b> Bílo hliníková	074461	074454	074485	074508	074522 *
<b>BHT</b> Bílo hliníková tmavá	–	101587	101563	101549 *	–
<b>MH</b> Měděno hnědá	074614 *	074621	074645	074669	074683 *
<b>IC</b> Intenzivní černá	074539 *	074546	074560	074584	074607 *
<b>OC</b> Ocelově červená	074775 *	074782	074805	074829	074843 *
<b>B</b> Bílá	074379	074386	074409	074423	074447 *
<b>MZ</b> Mechově zelená	074690 *	074706 *	074720 *	074744 *	074768 *
<b>ZS</b> Zinkově šedá	075093 *	075109	075123	075147	075161 *
<b>PZ</b> Patina zelená	–	–	112644	–	–
<b>PM</b> Patina měděná	–	–	112620	–	–
<b>W</b> Hliník – natur	074218 *	074225 *	074249 *	074263 *	074287 *
Balení v ks	<b>25</b>	<b>25</b>	<b>25</b>	<b>15</b>	<b>5</b>
Balení v ks	<b>600</b>	<b>400</b>	<b>300</b>	<b>180</b>	<b>60</b>

\* Výroba na objednávku

## SVODOVÉ KOLENO 85°



Jmenovitá velikost	80	100	120
<b>AN</b> Antracit	074317	074331	074355 *
<b>TM</b> Testa di Moro	074959	074973	074997 *
<b>SS</b> Světle šedá	074874 *	074898	074911 *
<b>ZH</b> Zeleno hnědá	075031 *	075055	075079 *
<b>BH</b> Bílo hliníková	074478 *	074492	074515 *
<b>BHT</b> Bílo hliníková tmavá	101570 *	101556 *	101532 *
<b>MH</b> Měděno hnědá	074638 *	074652	074676 *
<b>IC</b> Intenzivní černá	074553 *	074577 *	074591 *
<b>OC</b> Ocelově červená	074799 *	074812 *	074836 *
<b>B</b> Bílá	074393	074416	074430 *
<b>MZ</b> Mechově zelená	074713 *	074737 *	074751 *
<b>ZS</b> Zinkově šedá	075116 *	075130 *	075154 *
<b>PZ</b> Patina zelená	–	112651	–
<b>PM</b> Patina měděná	–	112637	–
<b>W</b> Hliník – natur	074232 *	074256 *	074270 *
Balení v ks	<b>25</b>	<b>25</b>	<b>15</b>
Balení v ks	<b>400</b>	<b>300</b>	<b>180</b>

\* Výroba na objednávku



## SVODOVÉ KOLENO TUPÉ 40°



Jmenovitá velikost	80	100	120
<b>AN</b> Antracit	081414	081421	081438
<b>TM</b> Testa di Moro	081650	081667	081674 *
<b>SS</b> Světle šedá	081629	081636	081643
<b>ZH</b> Zeleno hnědá	081681	081698	081704
<b>BH</b> Bílo hliníková	081476	081483	081490 *
<b>BHT</b> Bílo hliníková tmavá	101778 *	101785 *	101792 *
<b>MH</b> Měděno hnědá	081537	081544	081551 *
<b>IC</b> Intenzivní černá	081506 *	081513 *	081520 *
<b>OC</b> Ocelově červená	081599 *	081605	081612 *
<b>B</b> Bílá	081445	081452	081469
<b>MZ</b> Mechově zelená	081568 *	081575 *	081582 *
<b>ZS</b> Zinkově šedá	081711	081728	081735
<b>PZ</b> Patina zelená	-	-	-
<b>PM</b> Patina měděná	-	-	-
<b>W</b> Hliník – natur	081384 *	081391 *	081407 *
Balení v ks	<b>25</b>	<b>25</b>	<b>15</b>
Balení v ks	<b>400</b>	<b>300</b>	<b>240</b>

\* Výroba na objednávku

## KOLENO SOKLOVÉ



Jmenovitá velikost	80	100	120
<b>AN</b> Antracit	063328	008411	011985
<b>TM</b> Testa di Moro	023353	023377	023421
<b>SS</b> Světle šedá	023230	023285	023919
<b>ZH</b> Zeleno hnědá	023476	023513	023537
<b>BH</b> Bílo hliníková	064837	057877	057884
<b>BHT</b> Bílo hliníková tmavá	101716	101723	101730 *
<b>MH</b> Měděno hnědá	000316	000330	048738
<b>IC</b> Intenzivní černá	057891	057907	048226 *
<b>OC</b> Ocelově červená	000507	068712	023209
<b>B</b> Bílá	012029	013804	013811
<b>MZ</b> Mechově zelená	011923 *	000453 *	000477 *
<b>ZS</b> Zinkově šedá	023582	023629	023650
<b>PZ</b> Patina zelená	-	112699	-
<b>PM</b> Patina měděná	-	112682	-
<b>W</b> Hliník – natur	077165 *	077172 *	077189 *
Balení v ks	<b>20</b>	<b>20</b>	<b>15</b>
Balení v ks	<b>320</b>	<b>240</b>	<b>180</b>

\* Výroba na objednávku



## SVODOVÁ ROURA [s=0,70]

ROZMĚR: 60 – 100

Jmenovitá velikost Délka v m	60 2,0	80 3,0	80 4,0	80 6,0	100 3,0	100 4,0	100 6,0
<b>AN</b> Antracit	050106	050113	050120	050137 *	050144	050151	050168 *
<b>TM</b> Testa di Moro	050762	050779	050786	050793 *	050809	050816	050823 *
<b>SS</b> Světle šedá	050687	050694	050700	052032 *	050717	050724	052049 *
<b>ZH</b> Zeleno hnědá	050861	050878	051059	050892 *	050908	050915	050922 *
<b>BH</b> Bílo hliníková	050281	050298	050304	098283 *	050311	050328	052056 *
<b>BHT</b> Bílo hliníková tmavá	–	101952	–	–	101969	101976	–
<b>MH</b> Měděno hnědá	050441 *	050458	050465	–	050472	050489	–
<b>IC</b> Intenzivní černá	050366 *	050373	050380	–	050397	050403	–
<b>OC</b> Ocelově červená	050601	050618	050625 *	–	050632	050649	–
<b>B</b> Bílá	050205	050212	050229	–	050236	050243	–
<b>MZ</b> Mechově zelená	050526 *	050533 *	050540 *	–	050557 *	050564 *	–
<b>ZS</b> Zinkově šedá	050960 *	050977	050984 *	–	050991	051004	–
<b>PZ</b> Patina zelená	–	–	–	–	112828	112835	–
<b>PM</b> Patina měděná	–	–	–	–	112804	112811	–
<b>W</b> Hliník – natur	050021	050038	050045	052070 *	050052 *	050069	052025 *
Balení v m	<b>10</b>	<b>18</b>	<b>24</b>	<b>30</b>	<b>18</b>	<b>24</b>	<b>30</b>
Balení v m	<b>490</b>	<b>216</b>	<b>288</b>	<b>750</b>	<b>180</b>	<b>240</b>	<b>480</b>

\* Výroba na objednávku



## SVODOVÁ ROURA [s=0,70]

ROZMĚR: 120 – 150

Jmenovitá velikost Délka v m	120 3,0	120 4,0	120 6,0	150 3,0
<b>AN</b> Antracit	050175	050182	–	050199 *
<b>TM</b> Testa di Moro	050830	050847	052063 *	050854 *
<b>SS</b> Světle šedá	050731	050748	–	050755 *
<b>ZH</b> Zeleno hnědá	050939	050946	–	050953 *
<b>BH</b> Bílo hliníková	050335	050342	–	050359 *
<b>BHT</b> Bílo hliníková tmavá	101983	–	–	–
<b>MH</b> Měděno hnědá	050496	050502	–	050519 *
<b>IC</b> Intenzivní černá	050410	050427	–	050434 *
<b>OC</b> Ocelově červená	050656	050663	–	050670 *
<b>B</b> Bílá	050250	050267	–	050274 *
<b>MZ</b> Mechově zelená	050571 *	050588 *	–	050595 *
<b>ZS</b> Zinkově šedá	051011 *	051028	–	051035 *
<b>PZ</b> Patina zelená	–	–	–	–
<b>PM</b> Patina měděná	–	–	–	–
<b>W</b> Hliník – natur	050076 *	050083 *	–	050090 *
Balení v m	<b>18</b>	<b>24</b>	<b>30</b>	<b>3</b>
Balení v m	<b>144</b>	<b>192</b>	<b>–</b>	<b>84</b>

\* Výroba na objednávku



# ALUMINIUM POLYESTER + NATUR



## PLASTOVÝ SVODOVÝ RUKÁV

Jmenovitá velikost		<b>60 – 150</b>
Délka v m		<b>100,0</b>
<b>PVC</b> Plast		139726
Balení v m		<b>100</b>
Balení v m		<b>6 000</b>



## SVODOVÁ ODBOČKA 72°

ROZMĚR: 80/80 – 120/120

Jmenovitá velikost	80/80	100/80	100/100	120/80	120/100	120/120
<b>AN</b> Antracit	096630	096647	096654	096661 *	096678 *	096685 *
<b>TM</b> Testa di Moro	110473 *	110480 *	110497 *	110503 *	110510 *	110527 *
<b>SS</b> Světle šedá	110404 *	110411 *	110428 *	110435 *	110442 *	110459 *
<b>ZH</b> Zeleno hnědá	110541 *	110558	110565	110572 *	110589 *	110596 *
<b>BH</b> Bílo hliníková	110053 *	110060 *	110077 *	110084 *	110091 *	110107 *
<b>BHT</b> Bílo hliníková tmavá	096555 *	096623 *	109972 *	110046 *	110114 *	110183 *
<b>MH</b> Měděno hnědá	110190 *	110206 *	110213 *	110220 *	110237 *	110244 *
<b>IC</b> Intenzivní černá	110121 *	110138 *	110145 *	110152 *	110169 *	110176 *
<b>OC</b> Ocelově červená	110336 *	110343 *	110350 *	110367 *	110374 *	110381 *
<b>B</b> Bílá	109989 *	109996 *	110008 *	110015 *	110022 *	110039 *
<b>MZ</b> Mechově zelená	110268 *	110275 *	110282 *	110299 *	110305 *	110312 *
<b>ZS</b> Zinkově šedá	110619 *	110626 *	110633 *	110640 *	110657 *	110664 *
<b>PZ</b> Patina zelená	–	–	–	–	–	–
<b>PM</b> Patina měděná	–	–	–	–	–	–
<b>W</b> Hliník – natur	096562 *	096579 *	096586 *	096593 *	096609 *	096616 *
Balení v ks	<b>4</b>	<b>4</b>	<b>4</b>	<b>3</b>	<b>3</b>	<b>3</b>
Balení v ks	<b>120</b>	<b>120</b>	<b>120</b>	<b>90</b>	<b>90</b>	<b>90</b>

\* Výroba na objednávku



## SVODOVÁ ODBOČKA 72°

ROZMĚR: 150/120 – 150/150

Jmenovitá velikost	150/120	150/150
<b>AN</b> Antracit	155306 *	155429 *
<b>TM</b> Testa di Moro	155399 *	155511 *
<b>SS</b> Světle šedá	155382 *	155504 *
<b>ZH</b> Zeleno hnědá	155405 *	155528 *
<b>BH</b> Bílo hliníková	155320 *	155443 *
<b>BHT</b> Bílo hliníková tmavá	155337 *	155450 *
<b>MH</b> Měděno hnědá	155351 *	155474 *
<b>IC</b> Intenzivní černá	155344 *	155467 *
<b>OC</b> Ocelově červená	155375 *	155498 *
<b>B</b> Bílá	155313 *	155436 *
<b>MZ</b> Mechově zelená	155368 *	155481 *
<b>ZS</b> Zinkově šedá	155412 *	155535 *
<b>PZ</b> Patina zelená	–	–
<b>PM</b> Patina měděná	–	–
<b>W</b> Hliník – natur	156020 *	156037 *
Balení v ks	<b>2</b>	<b>2</b>
Balení v ks	<b>36</b>	<b>36</b>

\* Výroba na objednávku





## OBJÍMKA SE ZÁVITEM M10



Jmenovitá velikost	60	80	100	120	150
<b>AN</b> Antracit	054982	054999	055002	055019	055026
<b>TM</b> Testa di Moro	055439	055446	055453	055460	055477 *
<b>SS</b> Světle šedá	055330 *	055347	055354	055361	055378 *
<b>ZH</b> Zeleno hnědá	055514	055521	055538	055545	055552 *
<b>BH</b> Bílo hliníková	055088	055095	055101	055118	055125 *
<b>BHT</b> Bílo hliníková tmavá	–	101808	101815	101822	–
<b>MH</b> Měděno hnědá	055187 *	055194	055200	055217	055224 *
<b>IC</b> Intenzivní černá	055132 *	055149	055156	055163	055170 *
<b>OC</b> Ocelově červená	055286 *	055293	055309	055316	055323 *
<b>B</b> Bílá	055033	055040	055057	055064	055071 *
<b>MZ</b> Mechově zelená	055231 *	055248 *	055255 *	055262 *	055279 *
<b>ZS</b> Zinkově šedá	055569 *	055576	055583	055590	055606 *
<b>PZ</b> Patina zelená	–	–	112712	–	–
<b>PM</b> Patina měděná	–	–	112705	–	–
<b>W</b> Hliník – natur	054906 *	054913 *	054920 *	054937 *	054944 *
Balení v ks	<b>25</b>	<b>25</b>	<b>25</b>	<b>25</b>	<b>20</b>
Balení v ks	<b>3 000</b>	<b>3 000</b>	<b>3 000</b>	<b>3 000</b>	<b>2 400</b>

\* Výroba na objednávku

## ŠROUB PRO OBJÍMKY



Jmenovitá velikost	M8 x 30
Určeno pro	Nerez, Hliník
<b>304 2B</b> Nerez - AISI 304 2B – MATT	139658 *
Balení v ks	<b>1</b>
Balení v ks	–



\* Výroba na objednávku







## ŠROUB PRO OBJÍMKU SE ZÁVITOVOU MATKOU TORX M10



Jmenovitá velikost	80	140	200	250	300
<b>P</b> Pozink – natur	002464	002471	002488	002495	002501
Balení v ks 	100	100	100	100	100
Balení v ks 	40 000	28 000	20 000	16 000	11 200



## HMOŽDINKA BEZ LAMELY M10



Jmenovitá velikost	120
<b>PVC</b> Plast	002426
Balení v ks 	100
Balení v ks 	25 000



## HMOŽDINKA S LAMELOU M10



Jmenovitá velikost	180	240	280
<b>PVC</b> Plast	002433	002440	002457
Balení v ks 	100	100	100
Balení v ks 	12 000	12 000	12 000



## KOMBIŠROUB TORX M10



Jmenovitá velikost	140	180
<b>P</b> Pozink – natur	002587	002594
Balení v ks 	50	50
Balení v ks 	10 400	10 400



## IZOLAČNÍ HMOŽDINKA M10



Jmenovitá velikost	M10 x 96
Nylon	001207
Balení v ks 	25
Balení v ks 	2 625

## IZOLAČNÍ HMOŽDINKA HROT CIHLA BEZ ZATEPLENÍ



Jmenovitá velikost	140
<b>P</b> Pozink + PVC	144843
Balení v ks 	1/5
Balení v ks 	750



## IZOLAČNÍ HMOŽDINKA HROT CIHLA ZATEPLENÍ



Jmenovitá velikost		<b>300</b>
<b>P</b> Pozink + PVC		144850
Balení v ks		<b>1/5</b>
Balení v ks		<b>500</b>

## NEREZOVÁ UNI PLATFORMA PRO UCHYCENÍ OB M10



Jmenovitá velikost		<b>M10</b>
<b>N</b> Nerez		144836
Balení v ks		<b>25/500</b>
Balení v ks		<b>5 000</b>

## ZÁVITOVÁ TYČ M10



Jmenovitá velikost		<b>60</b>	<b>100</b>	<b>150</b>
<b>P</b> Pozink – natur		002556	002563	002570
Balení v ks		<b>100</b>	<b>100</b>	<b>50</b>
Balení v ks		<b>20 800</b>	<b>15 600</b>	<b>10 400</b>

## MONTÁŽNÍ PLATNA M10



Jmenovitá velikost		<b>80 x 30</b>
<b>P</b> Pozink – natur		002518
Balení v ks		<b>25</b>
Balení v ks		<b>5 200</b>

## KRYTKA PRO ŠROUB OBJÍMKY



Jmenovitá velikost		<b>29 x 13</b>
<b>TM</b> Testa di Moro		002280
<b>AN</b> Antracit		002211
<b>IC</b> Intenzivní černá		002235
<b>OC</b> Ocelově červená		002266
<b>MH</b> Měděno hnědá		002242
<b>B</b> Bílá		002228
<b>PS</b> Prachově šedá		002273
<b>MZ</b> Mechově zelená		002259
<b>ZH</b> Zeleno hnědá		002297
Balení v ks		<b>50</b>
Balení v ks		<b>16 800</b>

**B** – Bílá vhodná pro barvu: SB – Šedo bílá

**PS** – Prachově šedá vhodná pro barvy: BH – Bílo hliníková, BHT – Bílo hliníková tmavá



## DEŠŤOVÁ KLAPKA



Jmenovitá velikost	80	100	120
<b>AN</b> Antracit	035073	035080	035097
<b>TM</b> Testa di Moro	035103	035110	035127
<b>SS</b> Světle šedá	-	-	-
<b>ZH</b> Zeleno hnědá	035134	035141	035158
<b>BH</b> Bílo hliníková	-	-	-
<b>BHT</b> Bílo hliníková tmavá	-	-	-
<b>MH</b> Měděno hnědá	-	-	-
<b>IC</b> Intenzivní černá	-	-	-
<b>OC</b> Ocelově červená	-	-	-
<b>B</b> Bílá	-	-	-
<b>MZ</b> Mechově zelená	-	-	-
<b>ZS</b> Zinkově šedá	-	-	-
<b>PZ</b> Patina zelená	-	-	-
<b>PM</b> Patina měděná	-	-	-
<b>W</b> Hliník – natur	-	-	-
Balení v ks	<b>6</b>	<b>5</b>	<b>3</b>
Balení v ks	<b>180</b>	<b>150</b>	<b>90</b>

## DEŠŤOVÁ KLAPKA S LAPAČEM LISTÍ



Jmenovitá velikost	80	100	120
<b>AN</b> Antracit	035226	035233	035240
<b>TM</b> Testa di Moro	035462	035479	035486
<b>SS</b> Světle šedá	035431	035448	035455
<b>ZH</b> Zeleno hnědá	035493	035509	035516
<b>BH</b> Bílo hliníková	035288	035295	035301
<b>BHT</b> Bílo hliníková tmavá	102034 *	102041 *	102058 *
<b>MH</b> Měděno hnědá	035349	035356	035363
<b>IC</b> Intenzivní černá	035318	035325	035332 *
<b>OC</b> Ocelově červená	035400	035417	035424
<b>B</b> Bílá	035257	035264	035271
<b>MZ</b> Mechově zelená	035370 *	035387 *	035394 *
<b>ZS</b> Zinkově šedá	035523	035530	035547
<b>PZ</b> Patina zelená	-	-	-
<b>PM</b> Patina měděná	-	-	-
<b>W</b> Hliník – natur	035196 *	035202 *	035219 *
Balení v ks	<b>6</b>	<b>5</b>	<b>3</b>
Balení v ks	<b>180</b>	<b>150</b>	<b>90</b>

\* Výroba na objednávku



## ZACHYTÁVAČ VODY S HADICÍ A KNOFLÍKEM

Jmenovitá velikost		80	100
AN	Antracit	018854	018861
TM	Testa di Moro	019097	019103
SS	Světle šedá	019066 *	019073
ZH	Zeleno hnědá	019127 *	019134
BH	Bílo hliníková	-	-
BHT	Bílo hliníková tmavá	102003 *	102010 *
MH	Měděno hnědá	018977 *	018984 *
IC	Intenzivní černá	-	-
OC	Ocelově červená	019035 *	019042 *
B	Bílá	018885 *	018892
MZ	Mechově zelená	-	-
ZS	Zinkově šedá	019158 *	019165 *
PZ	Patina zelená	-	-
PM	Patina měděná	-	-
W	Hliník – natur	001481 *	001498 *
Balení v ks		1	1
Balení v ks		60	40

\* Výroba na objednávku

## SBĚRAČ DEŠŤOVÉ VODY S HADICÍ

Jmenovitá velikost		120
AN	Antracit	018878
TM	Testa di Moro	019110
SS	Světle šedá	019080 *
ZH	Zeleno hnědá	019141 *
BH	Bílo hliníková	-
BHT	Bílo hliníková tmavá	102027 *
MH	Měděno hnědá	018991 *
IC	Intenzivní černá	-
OC	Ocelově červená	019059 *
B	Bílá	018908 *
MZ	Mechově zelená	-
ZS	Zinkově šedá	019172 *
PZ	Patina zelená	-
PM	Patina měděná	-
W	Hliník – natur	001504 *
Balení v ks		1
Balení v ks		60

\* Výroba na objednávku





## OBJÍMKA S GUMOU M10

Jmenovitá velikost	<b>80</b>	<b>100</b>	<b>120</b>
<b>P</b> Pozink – natur	002525	002532	002549
Balení v ks	<b>25</b>	<b>25</b>	<b>20</b>
Balení v ks	<b>1 250</b>	<b>1 250</b>	<b>1 000</b>



## SVOD OCHRANNÝ S REVIZNÍM OTVOREM



Jmenovitá velikost Délka v m	80 1,0	100 1,0	100 1,5
<b>AN</b> Antracit	030344 *	030351 *	030368 *
<b>TM</b> Testa di Moro	030641 *	030658 *	030665 *
<b>SS</b> Světle šedá	030597 *	030603 *	030610 *
<b>ZH</b> Zeleno hnědá	030696 *	030702 *	030719 *
<b>BH</b> Bílo hliníková	030795 *	030801 *	030818 *
<b>BHT</b> Bílo hliníková tmavá	102065 *	102072 *	102096 *
<b>MH</b> Měděno hnědá	030443 *	030450 *	030467 *
<b>IC</b> Intenzivní černá	030849 *	030856 *	030863 *
<b>OC</b> Ocelově červená	030542 *	030559 *	030566 *
<b>B</b> Bílá	030399 *	030405 *	030412 *
<b>MZ</b> Mechově zelená	030498 *	030504 *	030511 *
<b>ZS</b> Zinkově šedá	030740 *	030757 *	030764 *
<b>PZ</b> Patina zelená	-	-	-
<b>PM</b> Patina měděná	-	-	-
<b>P</b> Pozink – natur	009708	009715	009722
Balení v ks	<b>1</b>	<b>1</b>	<b>1</b>
Balení v ks	<b>70</b>	<b>60</b>	<b>60</b>

\* Výroba na objednávku

**Materiál: Pozink – natur**  
Barva: Hliník lakovaný  
Použití pro materiály viz strana 312

ALUMINIUM  
POLYESTER  
NATUR

## SVOD OCHRANNÝ S REVIZNÍM OTVOREM



Jmenovitá velikost Délka v m	120 1,0	120 1,5
<b>AN</b> Antracit	030375 *	030382 *
<b>TM</b> Testa di Moro	030672 *	030689 *
<b>SS</b> Světle šedá	030627 *	030634 *
<b>ZH</b> Zeleno hnědá	030726 *	030733 *
<b>BH</b> Bílo hliníková	030825 *	030832 *
<b>BHT</b> Bílo hliníková tmavá	102102 *	102089 *
<b>MH</b> Měděno hnědá	030474 *	030481 *
<b>IC</b> Intenzivní černá	030870 *	030887 *
<b>OC</b> Ocelově červená	030573 *	030580 *
<b>B</b> Bílá	030429 *	030436 *
<b>MZ</b> Mechově zelená	030528 *	030535 *
<b>ZS</b> Zinkově šedá	030771 *	030788 *
<b>PZ</b> Patina zelená	-	-
<b>PM</b> Patina měděná	-	-
<b>P</b> Pozink – natur	009739	009746
Balení v ks	<b>1</b>	<b>1</b>
Balení v ks	<b>40</b>	<b>40</b>

\* Výroba na objednávku

**Materiál: Pozink – natur**  
Barva: Hliník lakovaný  
Použití pro materiály viz strana 312

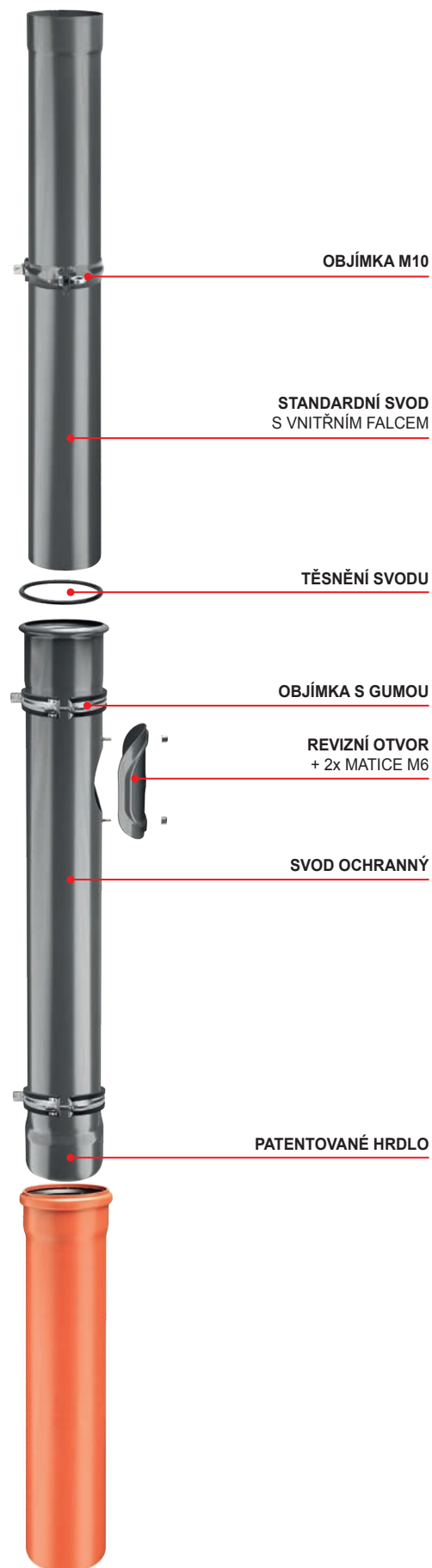
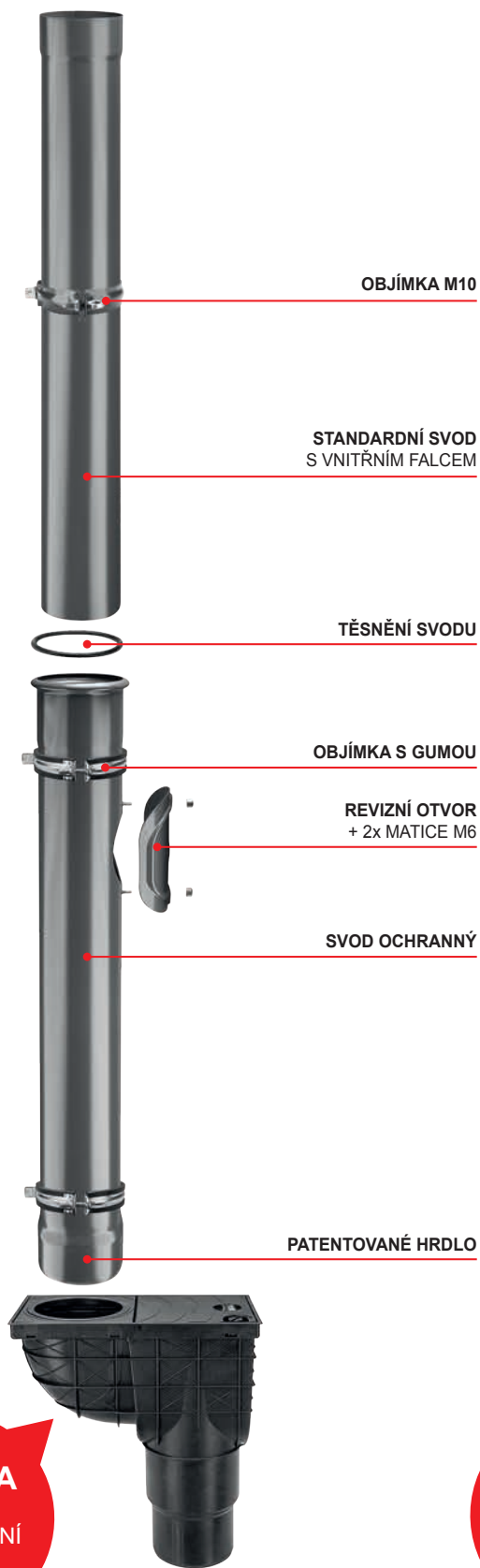

ALUMINIUM  
POLYESTER  
NATUR



Svod ochranný s revizním otvorem

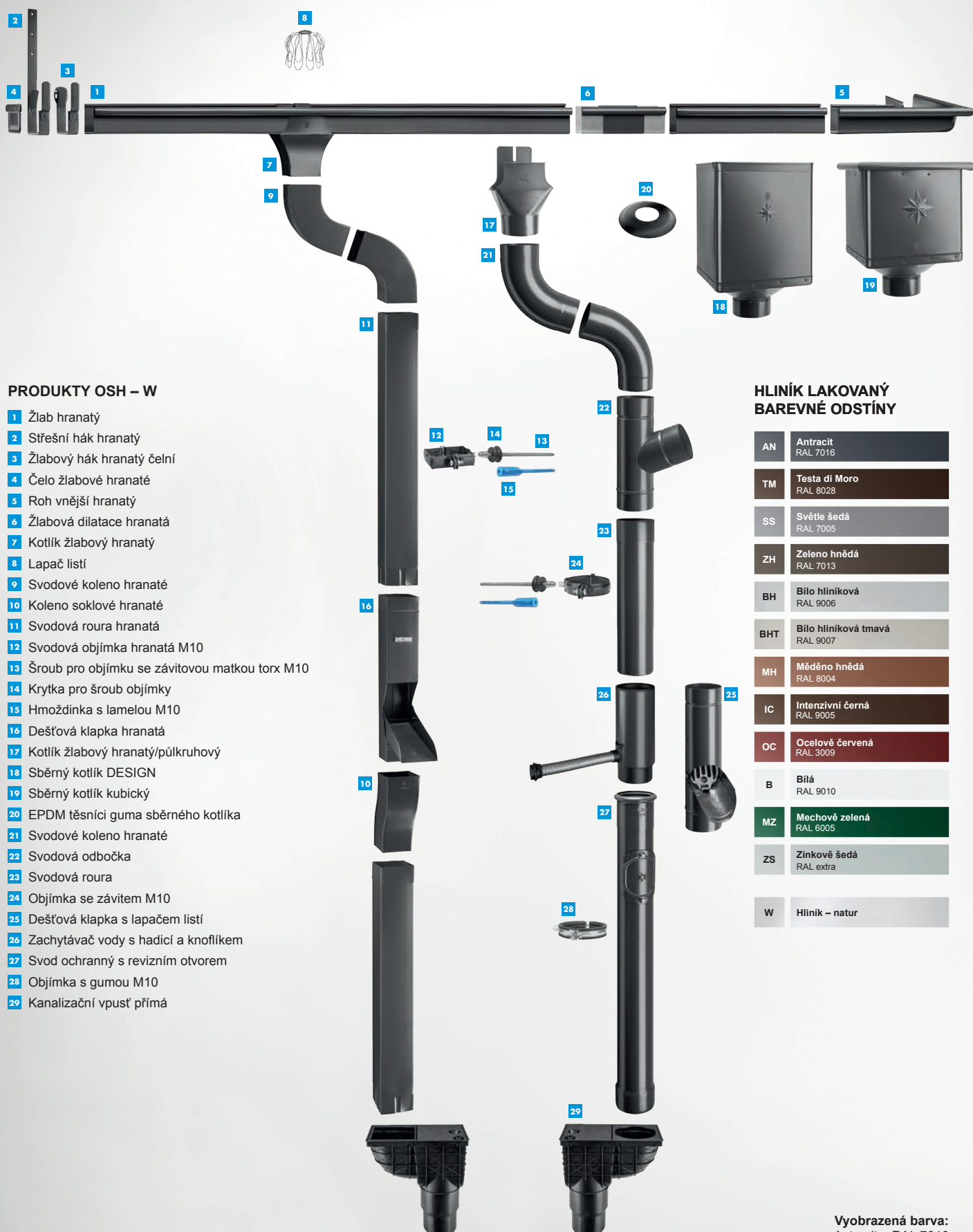

## PRODUKTY OSH – W

- 1 Žlab hranatý
- 2 Střešní hák hranatý
- 3 Žlabový hák hranatý čelní
- 4 Čelo žlabové hranaté
- 5 Roh vnější hranatý
- 6 Žlabová dilatace hranatá
- 7 Kotlík žlabový hranatý
- 8 Lapač listí
- 9 Svodové koleno hranaté
- 10 Koleno soklové hranaté
- 11 Svodová roura hranatá
- 12 Svodová objímka hranatá M10
- 13 Šroub pro objímku se závitovou matkou torx M10
- 14 Krytka pro šroub objímky
- 15 Hmoždinka s lamelou M10
- 16 Dešťová klapka hranatá
- 17 Kotlík žlabový hranatý/půlkruhový
- 18 Sběrný kotlík DESIGN
- 19 Sběrný kotlík kubický
- 20 EPDM těsnící guma sběrného kotlíka
- 21 Svodové koleno hranaté
- 22 Svodová odbočka
- 23 Svodová roura
- 24 Objímka se závitem M10
- 25 Dešťová klapka s lapačem listí
- 26 Zachytávač vody s hadicí a knoflíkem
- 27 Svod ochranný s revizním otvorem
- 28 Objímka s gumou M10
- 29 Kanalizační vpust' přímá

## HLINÍK LAKOVANÝ BAREVNÉ ODSŤÍNÝ

AN	Antracit RAL 7016
TM	Testa di Moro RAL 8028
SS	Světle šedá RAL 7005
ZH	Zeleno hnědá RAL 7013
BH	Bílo hliníková RAL 9006
BHT	Bílo hliníková tmavá RAL 9007
MH	Měděno hnědá RAL 8004
IC	Intenzivní černá RAL 9005
OC	Ocelově červená RAL 3009
B	Bílá RAL 9010
MZ	Mechově zelená RAL 6005
ZS	Zinkově šedá RAL extra
W	Hliník – natur

Vyobrazená barva:  
Antracit – RAL 7016

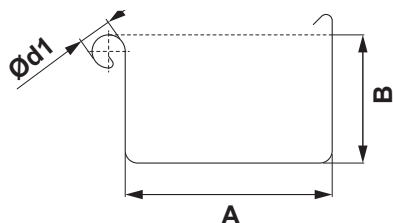

## ROZMĚRY STŘEŠNÍCH ŽLABŮ

(rozměry a rozměrové tolerance podle EN 612)

Rozvinutá šířka (mm)	250	333	400
A	85	120	150
B	55	75	90
Ød1	18	20	22

## VNITŘNÍ FALZ

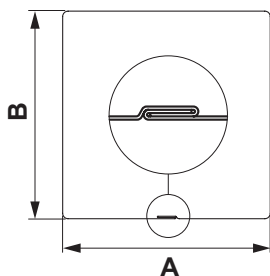

## ROZMĚRY STŘEŠNÍCH SVODŮ

(rozměry a rozměrové tolerance podle EN 612)

Rozměry	80 x 80	100 x 100	120 x 120
Jmenovitá velikost (mm)	80	100	120

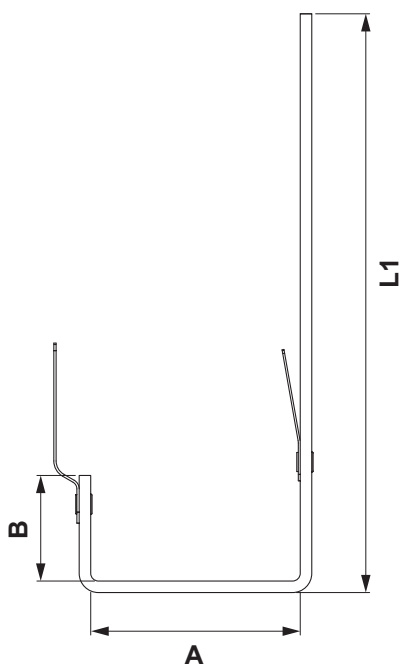

## ROZMĚRY STŘEŠNÍCH HÁKŮ

(rozměry a rozměrové tolerance podle EN 612)

Rozměry (mm)	L1	A	B
250	325	87	38
333	370	123	55
400	435	153	68



## ŽLAB HRANATÝ [s=0,70]

Jmenovitá velikost Délka v m	250 4,0	250 6,0	333 4,0	333 6,0	400 4,0	400 6,0
<b>AN</b> Antracit	025623	025630	025647	025654	025661 *	025678
<b>TM</b> Testa di Moro	026033 *	026040 *	026057 *	026064 *	026071 *	026088 *
<b>SS</b> Světle šedá	025982	–	025999	026002	026019 *	026026 *
<b>ZH</b> Zeleno hnědá	026095 *	026101 *	026118 *	026125 *	026132 *	026149 *
<b>BH</b> Bílo hliníková	025739 *	–	025746 *	025753 *	025760 *	025777 *
<b>BHT</b> Bílo hliníková tmavá	102300 *	–	102317 *	102324 *	111333 *	111340 *
<b>MH</b> Měděno hnědá	025838 *	–	025845 *	025852 *	025869 *	025876 *
<b>IC</b> Intenzivní černá	025784 *	–	025791	025807	025814 *	025821 *
<b>OC</b> Ocelově červená	025937 *	–	025944 *	025951 *	025968 *	025975 *
<b>B</b> Bílá	025685	–	025692 *	025708	025715 *	025722 *
<b>MZ</b> Mechově zelená	025883 *	–	025890 *	025906 *	025913 *	025920 *
<b>ZS</b> Zinkově šedá	026156 *	–	026163 *	026170 *	026187 *	026194 *
<b>PZ</b> Patina zelená	–	–	–	–	–	–
<b>PM</b> Patina měděná	–	–	–	–	–	–
<b>W</b> Hliník – natur	025562 *	025579 *	025586 *	025593 *	025609 *	025616 *
Balení v m	<b>8</b>	<b>12</b>	<b>8</b>	<b>12</b>	<b>8</b>	<b>12</b>
Balení v m	<b>400</b>	<b>600</b>	<b>224</b>	<b>336</b>	<b>144</b>	<b>216</b>

\* Výroba na objednávku





## ŽLABOVÁ DILATACE HRANATÁ

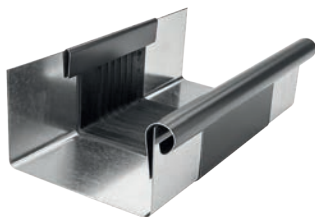

Jmenovitá velikost	250/260	333/260	400/260
<b>AN</b> Antracit	028815 *	028822	028839 *
<b>TM</b> Testa di Moro	029058 *	029065 *	029072 *
<b>SS</b> Světle šedá	029027 *	029034	029041 *
<b>ZH</b> Zeleno hnědá	029089 *	029096 *	029102 *
<b>BH</b> Bílo hliníková	028877 *	028884 *	028891 *
<b>BHT</b> Bílo hliníková tmavá	102188 *	102195 *	111289 *
<b>MH</b> Měděno hnědá	028938 *	028945 *	028952 *
<b>IC</b> Intenzivní černá	028907 *	028914 *	028921 *
<b>OC</b> Ocelově červená	028990 *	029003 *	029010 *
<b>B</b> Bílá	028846 *	028853 *	028860 *
<b>MZ</b> Mechově zelená	028969 *	028976 *	028983 *
<b>ZS</b> Zinkově šedá	029119 *	029126 *	029133 *
<b>PZ</b> Patina zelená	-	-	-
<b>PM</b> Patina měděná	-	-	-
<b>W</b> Hliník – natur	028785 *	028792 *	028808 *
Balení v ks	<b>2</b>	<b>2</b>	<b>2</b>
Balení v ks	<b>240</b>	<b>240</b>	<b>80</b>

\* Výroba na objednávku

## DILATAČNÍ PÁS



Jmenovitá velikost	<b>260</b>
Délka v m	<b>3,0</b>
<b>W</b> Hliník – natur	028181
Balení v m	<b>3</b>
Balení v m	<b>120</b>



## STŘEŠNÍ HÁK HRANATÝ



Jmenovitá velikost		250/430	333/550	400/650
Materiál		23/7	28/7	30/7
<b>AN</b>	Antracit	025234	025241	025258
<b>TM</b>	Testa di Moro	025470 *	025487 *	025494 *
<b>SS</b>	Světle šedá	025449	025456	025463
<b>ZH</b>	Zeleno hnědá	025500 *	025517 *	025524 *
<b>BH</b>	Bílo hliníková	025296	025302	025319 *
<b>BHT</b>	Bílo hliníková tmavá	102201	102218	111296 *
<b>MH</b>	Měděno hnědá	025357 *	025364 *	025371 *
<b>IC</b>	Intenzivní černá	025326 *	025333	025340 *
<b>OC</b>	Ocelově červená	025418 *	025425 *	025432 *
<b>B</b>	Bílá	025265	025272	025289 *
<b>MZ</b>	Mechově zelená	025388 *	025395 *	025401 *
<b>ZS</b>	Zinkově šedá	025531 *	025548 *	025555 *
<b>PZ</b>	Patina zelená	-	-	-
<b>PM</b>	Patina měděná	-	-	-
<b>W</b>	Hliník – natur	025203 *	025210 *	025227 *
Balení v ks		<b>25</b>	<b>25</b>	<b>15</b>
Balení v ks		<b>1 000</b>	<b>1 000</b>	<b>600</b>

\* Výroba na objednávku

## ŽLABOVÝ HÁK HRANATÝ ČELNÍ



Jmenovitá velikost		250	333	400
Materiál		28/7	28/7	28/7
<b>AN</b>	Antracit	012142	012159	012166
<b>TM</b>	Testa di Moro	012388 *	012395 *	012401 *
<b>SS</b>	Světle šedá	012357 *	012364 *	012371 *
<b>ZH</b>	Zeleno hnědá	012418 *	012425 *	012432 *
<b>BH</b>	Bílo hliníková	012203	012210	012227 *
<b>BHT</b>	Bílo hliníková tmavá	102225	102232 *	111302 *
<b>MH</b>	Měděno hnědá	012265 *	012272 *	012289 *
<b>IC</b>	Intenzivní černá	012234 *	012241 *	012258 *
<b>OC</b>	Ocelově červená	012326 *	012333 *	012340 *
<b>B</b>	Bílá	012173	012180	012197 *
<b>MZ</b>	Mechově zelená	012296 *	012302 *	012319 *
<b>ZS</b>	Zinkově šedá	012449 *	012456 *	012463 *
<b>PZ</b>	Patina zelená	-	-	-
<b>PM</b>	Patina měděná	-	-	-
<b>W</b>	Hliník – natur	012111 *	012128 *	012135 *
Balení v ks		<b>25</b>	<b>25</b>	<b>25</b>
Balení v ks		<b>1 000</b>	<b>1 000</b>	<b>1 000</b>

\* Výroba na objednávku



## ROH VNĚJŠÍ HRANATÝ

Jmenovitá velikost	250	333	400
<b>AN</b> Antracit	029652	029669	<b>M</b> 029676 *
<b>TM</b> Testa di Moro	029898 *	029904 *	<b>M</b> 029911 *
<b>SS</b> Světle šedá	029867	029874	<b>M</b> 029881 *
<b>ZH</b> Zeleno hnědá	029928	029935	<b>M</b> 029942 *
<b>BH</b> Bílo hliníková	029713 *	029720 *	<b>M</b> 029737 *
<b>BHT</b> Bílo hliníková tmavá	102263 *	102270 *	<b>M</b> 111319 *
<b>MH</b> Měděno hnědá	029775 *	029782 *	<b>M</b> 029799 *
<b>IC</b> Intenzivní černá	029744 *	029751 *	<b>M</b> 029768 *
<b>OC</b> Ocelově červená	029836 *	029843 *	<b>M</b> 029850 *
<b>B</b> Bílá	029683 *	029690 *	<b>M</b> 029706 *
<b>MZ</b> Mechově zelená	029805 *	029812 *	<b>M</b> 029829 *
<b>ZS</b> Zinkově šedá	029959 *	029966 *	<b>M</b> 029973 *
<b>PZ</b> Patina zelená	-	-	-
<b>PM</b> Patina měděná	-	-	-
<b>W</b> Hliník – natur	029621 *	029638 *	<b>M</b> 029645 *
Balení v ks	<b>4</b>	<b>4</b>	<b>4</b>
Balení v ks	<b>120</b>	<b>120</b>	<b>48</b>

\* Výroba na objednávku

**M = MAFA** – Manufaktura (ruční výroba)

## ROH VNITŘNÍ HRANATÝ

Jmenovitá velikost	250	333	400
<b>AN</b> Antracit	030016 *	030023	<b>M</b> 030030 *
<b>TM</b> Testa di Moro	030252 *	030269 *	<b>M</b> 030276 *
<b>SS</b> Světle šedá	030221 *	030238 *	<b>M</b> 030245 *
<b>ZH</b> Zeleno hnědá	030283 *	030290 *	<b>M</b> 030306 *
<b>BH</b> Bílo hliníková	030078 *	030085 *	<b>M</b> 030092 *
<b>BHT</b> Bílo hliníková tmavá	102287 *	102294 *	<b>M</b> 111326 *
<b>MH</b> Měděno hnědá	030139 *	030146 *	<b>M</b> 030153 *
<b>IC</b> Intenzivní černá	030108 *	030115 *	<b>M</b> 030122 *
<b>OC</b> Ocelově červená	030191 *	030207 *	<b>M</b> 030214 *
<b>B</b> Bílá	030047 *	030054 *	<b>M</b> 030061 *
<b>MZ</b> Mechově zelená	030160 *	030177 *	<b>M</b> 030184 *
<b>ZS</b> Zinkově šedá	030313 *	030320 *	<b>M</b> 030337 *
<b>PZ</b> Patina zelená	-	-	-
<b>PM</b> Patina měděná	-	-	-
<b>W</b> Hliník – natur	029980 *	029997 *	<b>M</b> 030009 *
Balení v ks	<b>4</b>	<b>4</b>	<b>4</b>
Balení v ks	<b>120</b>	<b>120</b>	<b>48</b>

\* Výroba na objednávku

**M = MAFA** – Manufaktura (ruční výroba)

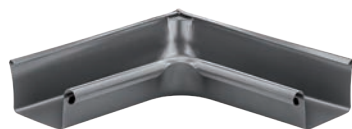



## ČELO ŽLABOVÉ HRANATÉ



Jmenovitá velikost	250	333	400
<b>AN</b> Antracit	022639	022646	022653
<b>TM</b> Testa di Moro	022875 *	022882 *	022899 *
<b>SS</b> Světle šedá	022844	022851	022868
<b>ZH</b> Zeleno hnědá	022905 *	022912 *	022929 *
<b>BH</b> Bílo hliníková	022691	022707	022714
<b>BHT</b> Bílo hliníková tmavá	102164 *	102171	111357 *
<b>MH</b> Měděno hnědá	022752 *	022769 *	022776 *
<b>IC</b> Intenzivní černá	022721	022738	022745 *
<b>OC</b> Ocelově červená	022813 *	022820 *	022837 *
<b>B</b> Bílá	022660	022677	022684 *
<b>MZ</b> Mechově zelená	022783 *	022790 *	022806 *
<b>ZS</b> Zinkově šedá	022936 *	022943 *	022950 *
<b>PZ</b> Patina zelená	-	-	-
<b>PM</b> Patina měděná	-	-	-
<b>W</b> Hliník – natur	022608	022615	022622 *
Balení v ks	<b>6/60</b>	<b>6/60</b>	<b>4/40</b>
Balení v ks	<b>1 440</b>	<b>1 440</b>	<b>960</b>

\* Výroba na objednávku



## KOTLÍK ŽLABOVÝ HRANATÝ



Jmenovitá velikost		250 80/80	333 100/100	400 120/120
AN	Antracit	M 029294	M 029300	M 029317
TM	Testa di Moro	M 029539 *	M 029546 *	M 029553 *
SS	Světle šedá	M 029508 *	M 029515 *	M 029522 *
ZH	Zeleno hnědá	M 029560 *	M 029577 *	M 029584 *
BH	Bílo hliníková	M 029355 *	M 029362 *	M 029379 *
BHT	Bílo hliníková tmavá	M 155818 *	M 155825 *	M 155832 *
MH	Měděno hnědá	M 029416 *	M 029423 *	M 029430 *
IC	Intenzivní černá	M 029386 *	M 029393 *	M 029409 *
OC	Ocelově červená	M 029478 *	M 029485 *	M 029492 *
B	Bílá	M 029324 *	M 029331 *	M 029348 *
MZ	Mechově zelená	M 029447 *	M 029454 *	M 029461 *
ZS	Zinkově šedá	M 029591 *	M 029607 *	M 029614 *
PZ	Patina zelená	-	-	-
PM	Patina měděná	-	-	-
W	Hliník – natur	M 029263 *	M 029270 *	M 029287 *
Balení v ks		10	8	10
Balení v ks		300	240	200

\* Výroba na objednávku

M = MAFA – Manufaktura (ruční výroba)

ALUMINIUM  
POLYESTER  
NATUR

## KOTLÍK ŽLABOVÝ HRANATÝ/PŮLKRUHOVÝ



Jmenovitá velikost		200/60	250/80	333/100	400/120
AN	Antracit	011121 *	011138	011145	011152
TM	Testa di Moro	011442 *	011459 *	011466 *	011473 *
SS	Světle šedá	011404 *	011411 *	011428	011435 *
ZH	Zeleno hnědá	011480 *	011497 *	011503	011510 *
BH	Bílo hliníková	011206 *	011213 *	011220 *	011237 *
BHT	Bílo hliníková tmavá	-	102249 *	102256 *	111364 *
MH	Měděno hnědá	011282 *	011299 *	011305 *	011312 *
IC	Intenzivní černá	011244 *	011251 *	011268 *	011275 *
OC	Ocelově červená	011367 *	011374 *	011381 *	011398 *
B	Bílá	011169 *	011176 *	011183 *	011190 *
MZ	Mechově zelená	011329 *	011336 *	011343 *	011350 *
ZS	Zinkově šedá	011527 *	011534 *	011541 *	011558 *
PZ	Patina zelená	-	-	-	-
PM	Patina měděná	-	-	-	-
W	Hliník – natur	011084 *	011091 *	011107 *	011114 *
Balení v ks		20	20	20	15
Balení v ks		600	600	600	300

\* Výroba na objednávku



## LAPAČ LISTÍ

Jmenovitá velikost	60	80	100	120	150
304 2B Nerez - AISI 304 2B - MATT	001153	001160	001177	001184	001191
Balení v ks	30	20	15	10	5
Balení v ks	2 160	1 440	1 080	720	360





## SBĚRNÝ KOTLÍK DESIGN



Jmenovitá velikost	80	100	120
<b>AN</b> Antracit	031044 *	031068	031082 *
<b>TM</b> Testa di Moro	032249 *	032263	032287 *
<b>SS</b> Světle šedá	032096 *	032119	032133 *
<b>ZH</b> Zeleno hnědá	032393 *	032416	032430 *
<b>BH</b> Bílo hliníková	031341 *	031365	031389 *
<b>BHT</b> Bílo hliníková tmavá	-	-	-
<b>MH</b> Měděno hnědá	031648 *	031662 *	031686 *
<b>IC</b> Intenzivní černá	031495 *	031518	031532 *
<b>OC</b> Ocelově červená	031945 *	031969 *	031983 *
<b>B</b> Bílá	031198 *	031211	031235 *
<b>MZ</b> Mechově zelená	031792 *	031815 *	031839 *
<b>ZS</b> Zinkově šedá	032546 *	032560 *	032584 *
<b>PZ</b> Patina zelená	-	-	-
<b>PM</b> Patina měděná	-	-	-
<b>W</b> Hliník – natur	030894 *	030917 *	030931 *
Balení v ks	<b>2</b>	<b>2</b>	<b>2</b>
Balení v ks	<b>36</b>	<b>36</b>	<b>36</b>

\* Výroba na objednávku

## SBĚRNÝ KOTLÍK DESIGN EXZENTRICKÝ



Jmenovitá velikost	80	100	120
<b>AN</b> Antracit	031105 *	031136	031167
<b>TM</b> Testa di Moro	032300 *	032331 *	032362 *
<b>SS</b> Světle šedá	032157	032188	032218 *
<b>ZH</b> Zeleno hnědá	032454 *	032485 *	032515 *
<b>BH</b> Bílo hliníková	031402 *	031433 *	031464 *
<b>BHT</b> Bílo hliníková tmavá	101655 *	101679 *	101693 *
<b>MH</b> Měděno hnědá	031709 *	031730 *	031761 *
<b>IC</b> Intenzivní černá	031556 *	031587 *	031617 *
<b>OC</b> Ocelově červená	032003 *	032034 *	032065 *
<b>B</b> Bílá	031259 *	031280 *	031310 *
<b>MZ</b> Mechově zelená	031853 *	031884 *	031914 *
<b>ZS</b> Zinkově šedá	032607 *	032638 *	032669 *
<b>PZ</b> Patina zelená	-	-	-
<b>PM</b> Patina měděná	-	-	-
<b>W</b> Hliník – natur	030955 *	030986 *	031013 *
Balení v ks	<b>2</b>	<b>2</b>	<b>2</b>
Balení v ks	<b>36</b>	<b>36</b>	<b>36</b>

\* Výroba na objednávku



## SBĚRNÝ KOTLÍK KUBICKÝ

Jmenovitá velikost	80	100	120
<b>AN</b> Antracit	031051 *	031075	031099 *
<b>TM</b> Testa di Moro	032256 *	032270 *	032294 *
<b>SS</b> Světle šedá	032102 *	032126 *	032140 *
<b>ZH</b> Zeleno hnědá	032409 *	032423 *	032447 *
<b>BH</b> Bílo hliníková	031358 *	031372 *	031396 *
<b>BHT</b> Bílo hliníková tmavá	-	-	-
<b>MH</b> Měděno hnědá	031655 *	031679 *	031693 *
<b>IC</b> Intenzivní černá	031501 *	031525 *	031549 *
<b>OC</b> Ocelově červená	031952 *	031976 *	031990 *
<b>B</b> Bílá	031204 *	031228 *	031242 *
<b>MZ</b> Mechově zelená	031808 *	031822 *	031846 *
<b>ZS</b> Zinkově šedá	032553 *	032577 *	032591 *
<b>PZ</b> Patina zelená	-	-	-
<b>PM</b> Patina měděná	-	-	-
<b>W</b> Hliník – natur	030900 *	030924 *	030948 *
Balení v ks	<b>2</b>	<b>2</b>	<b>2</b>
Balení v ks	<b>36</b>	<b>36</b>	<b>36</b>

\* Výroba na objednávku

## SBĚRNÝ KOTLÍK KUBICKÝ EXZENTRICKÝ

Jmenovitá velikost	80	100	120
<b>AN</b> Antracit	031112 *	031143	031174 *
<b>TM</b> Testa di Moro	032317 *	032348 *	032379 *
<b>SS</b> Světle šedá	032164 *	032195 *	032225 *
<b>ZH</b> Zeleno hnědá	032461 *	032492 *	032522 *
<b>BH</b> Bílo hliníková	031419 *	031440 *	031471 *
<b>BHT</b> Bílo hliníková tmavá	101662 *	101686 *	101709 *
<b>MH</b> Měděno hnědá	031716 *	031747 *	031778 *
<b>IC</b> Intenzivní černá	031563 *	031594 *	031624 *
<b>OC</b> Ocelově červená	032010 *	032041 *	032072 *
<b>B</b> Bílá	031266 *	031297 *	031327 *
<b>MZ</b> Mechově zelená	031860 *	031891 *	031921 *
<b>ZS</b> Zinkově šedá	032614 *	032645 *	032676 *
<b>PZ</b> Patina zelená	-	-	-
<b>PM</b> Patina měděná	-	-	-
<b>W</b> Hliník – natur	030962 *	030993 *	031020 *
Balení v ks	<b>2</b>	<b>2</b>	<b>2</b>
Balení v ks	<b>36</b>	<b>36</b>	<b>36</b>

\* Výroba na objednávku





## SBĚRNÝ KOTLÍK KUBICKÝ EXZENTRICKÝ VÝTOK



Jmenovitá velikost	80	100	120
<b>AN</b> Antracit	031129 *	031150 *	031181 *
<b>TM</b> Testa di Moro	032324 *	032355 *	032386 *
<b>SS</b> Světle šedá	032171 *	032201 *	032232 *
<b>ZH</b> Zeleno hnědá	032478 *	032508 *	032539 *
<b>BH</b> Bílo hliníková	031426 *	031457 *	031488 *
<b>BHT</b> Bílo hliníková tmavá	-	-	-
<b>MH</b> Měděno hnědá	031723 *	031754 *	031785 *
<b>IC</b> Intenzivní černá	031570 *	031600 *	031631 *
<b>OC</b> Ocelově červená	032027 *	032058 *	032089 *
<b>B</b> Bílá	031273 *	031303 *	031334 *
<b>MZ</b> Mechově zelená	031877 *	031907 *	031938 *
<b>ZS</b> Zinkově šedá	032621 *	032652 *	032683 *
<b>PZ</b> Patina zelená	-	-	-
<b>PM</b> Patina měděná	-	-	-
<b>W</b> Hliník – natur	030979 *	031006 *	031037 *
Balení v ks	<b>2</b>	<b>2</b>	<b>2</b>
Balení v ks	<b>36</b>	<b>36</b>	<b>36</b>

\* Výroba na objednávku

ALUMINIUM  
POLYESTER  
NATUR

## EPDM TĚSNÍCI GUMA SBĚRNÉHO KOTLÍKA



Jmenovitá velikost	70-85	100-110	110-125
<b>IC</b> Intenzivní černá	077103	077110	077097
<b>PS</b> Prachově šedá	077134	077141	077127
Balení v ks	<b>5</b>	<b>5</b>	<b>5</b>
Balení v ks	<b>600</b>	<b>600</b>	<b>600</b>



1. Způsob montáže kotlíku sběrného

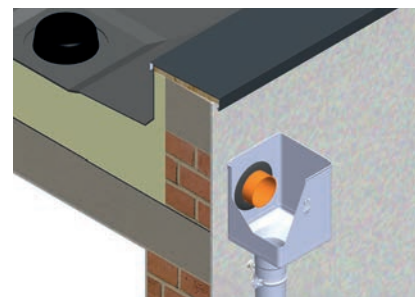

2. Způsob montáže kotlíku sběrného excentrického



## SVODOVÉ KOLENO HRANATÉ 72°

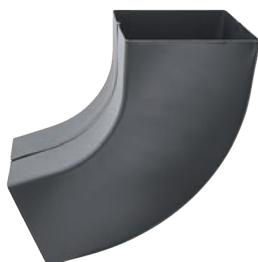

Jmenovitá velikost		80/80	100/100	120/120
AN	Antracit	020802	020819	M 020826 *
TM	Testa di Moro	021045 *	021052 *	M 021069 *
SS	Světle šedá	021014	021021	M 021038 *
ZH	Zeleno hnědá	021076	021083	M 021090 *
BH	Bílo hliníková	020864	020871	M 020888 *
BHT	Bílo hliníková tmavá	155788 *	155795 *	M 155801 *
MH	Měděno hnědá	020925 *	020932 *	M 020949 *
IC	Intenzivní černá	020895	020901	M 020918 *
OC	Ocelově červená	020987 *	020994 *	M 021007 *
B	Bílá	020833	020840	M 020857 *
MZ	Mechově zelená	020956 *	020963 *	M 020970 *
ZS	Zinkově šedá	021106 *	021113 *	M 021120 *
PZ	Patina zelená	-	-	-
PM	Patina měděná	-	-	-
W	Hliník – natur	020772 *	020789 *	M 020796 *
Balení v ks		<b>6</b>	<b>6</b>	<b>4</b>
Balení v ks		<b>240</b>	<b>180</b>	<b>64</b>

\* Výroba na objednávku

M = MAFA – Manufaktura (ruční výroba)

## KOLENO SOKLOVÉ HRANATÉ



Jmenovitá velikost		80/80	100/100	120/120
AN	Antracit	M 021168	M 021175	M 021182 *
TM	Testa di Moro	M 021403 *	M 021410 *	M 021427 *
SS	Světle šedá	M 021373 *	M 021380 *	M 021397 *
ZH	Zeleno hnědá	M 021434 *	M 021441 *	M 021458 *
BH	Bílo hliníková	M 021229 *	M 021236 *	M 021243 *
BHT	Bílo hliníková tmavá	M 155849 *	M 155856 *	M 155863 *
MH	Měděno hnědá	M 021281 *	M 021298 *	M 021304 *
IC	Intenzivní černá	M 021250 *	M 021267 *	M 021274 *
OC	Ocelově červená	M 021342 *	M 021359 *	M 021366 *
B	Bílá	M 021199 *	M 021205 *	M 021212 *
MZ	Mechově zelená	M 021311 *	M 021328 *	M 021335 *
ZS	Zinkově šedá	M 021465 *	M 021472 *	M 021489 *
PZ	Patina zelená	-	-	-
PM	Patina měděná	-	-	-
W	Hliník – natur	M 021137 *	M 021144 *	M 021151 *
Balení v ks		<b>6</b>	<b>6</b>	<b>4</b>
Balení v ks		-	-	-

\* Výroba na objednávku

M = MAFA – Manufaktura (ruční výroba)



## SVODOVÁ ROURA HRANATÁ [s=0,70]



Jmenovitá velikost Délka v m	80/80 3,0	100/100 3,0	120/120 3,0
<b>AN</b> Antracit	023926	023933	023940 *
<b>TM</b> Testa di Moro	024169 *	024176 *	024183 *
<b>SS</b> Světle šedá	024138	024145	024152 *
<b>ZH</b> Zeleno hnědá	024190 *	024206 *	024213 *
<b>BH</b> Bílo hliníková	023988 *	023995	024008 *
<b>BHT</b> Bílo hliníková tmavá	155900 *	155931 *	155948 *
<b>MH</b> Měděno hnědá	024046 *	024053 *	024060 *
<b>IC</b> Intenzivní černá	024015 *	024022 *	024039 *
<b>OC</b> Ocelově červená	024107 *	024114 *	024121 *
<b>B</b> Bílá	023957	023964	023971 *
<b>MZ</b> Mechově zelená	024077 *	024084 *	024091 *
<b>ZS</b> Zinkově šedá	024220 *	024237 *	024244 *
<b>PZ</b> Patina zelená	-	-	-
<b>PM</b> Patina měděná	-	-	-
<b>W</b> Hliník – natur	000460 *	000484 *	000491 *
Balení v m	<b>18</b>	<b>18</b>	<b>18</b>
Balení v m	<b>180</b>	<b>144</b>	<b>144</b>

\* Výroba na objednávku



## PLASTOVÝ SVODOVÝ RUKÁV

Jmenovitá velikost Délka v m	60 – 150 100,0
<b>PVC</b> Plast	139726
Balení v m	<b>100</b>
Balení v m	<b>6 000</b>



## SVODOVÁ OBJÍMKA HRANATÁ M10



Jmenovitá velikost	80/80	100/100	120/120
<b>AN</b> Antracit	021526	021533	021540
<b>TM</b> Testa di Moro	021762 *	021779 *	021786 *
<b>SS</b> Světle šedá	021731	021748	021755
<b>ZH</b> Zeleno hnědá	021793	021809	021816
<b>BH</b> Bílo hliníková	021588	021595	021601
<b>BHT</b> Bílo hliníková tmavá	155870 *	155887 *	155894 *
<b>MH</b> Měděno hnědá	021649 *	021656 *	021663 *
<b>IC</b> Intenzivní černá	021618	021625	021632
<b>OC</b> Ocelově červená	021700 *	021717 *	021724 *
<b>B</b> Bílá	021557	021564	021571
<b>MZ</b> Mechově zelená	021670 *	021687 *	021694 *
<b>ZS</b> Zinkově šedá	021823 *	021830 *	021847 *
<b>PZ</b> Patina zelená	-	-	-
<b>PM</b> Patina měděná	-	-	-
<b>W</b> Hliník – natur	021496 *	021502 *	021519 *
Balení v ks	<b>10</b>	<b>10</b>	<b>10</b>
Balení v ks	<b>1 200</b>	<b>1 200</b>	<b>1 200</b>

\* Výroba na objednávku

## ŠROUB PRO OBJÍMKY



Jmenovitá velikost	M8 x 30
Určeno pro	Nerez, Hliník
<b>304 2B</b> Nerez - AISI 304 2B – MATT	139658 *
Balení v ks	<b>1</b>
Balení v ks	<b>-</b>

\* Výroba na objednávku

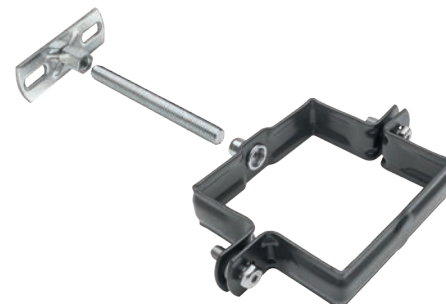
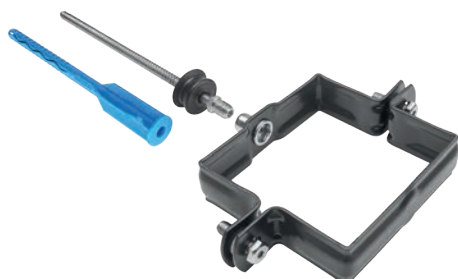



## ŠROUB PRO OBJÍMKU SE ZÁVITOVOU MATKOU TORX M10



Jmenovitá velikost	80	140	200	250	300
<b>P</b> Pozink – natur	002464	002471	002488	002495	002501
Balení v ks	100	100	100	100	100
Balení v ks	40 000	28 000	20 000	16 000	11 200

## HMOŽDINKA BEZ LAMELY M10



Jmenovitá velikost	120
<b>PVC</b> Plast	002426
Balení v ks	100
Balení v ks	25 000

## HMOŽDINKA S LAMELOU M10



Jmenovitá velikost	180	240	280
<b>PVC</b> Plast	002433	002440	002457
Balení v ks	100	100	100
Balení v ks	12 000	12 000	12 000

## KOMBIŠROUB TORX M10



Jmenovitá velikost	140	180
<b>P</b> Pozink – natur	002587	002594
Balení v ks	50	50
Balení v ks	10 400	10 400

## IZOLAČNÍ HMOŽDINKA M10



Jmenovitá velikost	M10 x 96
Nylon	001207
Balení v ks	25
Balení v ks	2 625

## IZOLAČNÍ HMOŽDINKA HROT CIHLA BEZ ZATEPLENÍ



Jmenovitá velikost	140
<b>P</b> Pozink + PVC	144843
Balení v ks	1/5
Balení v ks	750



## IZOLAČNÍ HMOŽDINKA HROT CIHLA ZATEPLENÍ



Jmenovitá velikost		<b>300</b>
<b>P</b> Pozink + PVC		144850
Balení v ks		<b>1/5</b>
Balení v ks		<b>500</b>

## NEREZOVÁ UNI PLATFORMA PRO UCHYCENÍ OB M10



Jmenovitá velikost		<b>M10</b>
<b>N</b> Nerez		144836
Balení v ks		<b>25/500</b>
Balení v ks		<b>5 000</b>

## ZÁVITOVÁ TYČ M10



Jmenovitá velikost	<b>60</b>	<b>100</b>	<b>150</b>
<b>P</b> Pozink – natur	002556	002563	002570
Balení v ks		<b>100</b>	<b>50</b>
Balení v ks		<b>20 800</b>	<b>15 600</b>

## MONTÁŽNÍ PLATNA M10



Jmenovitá velikost		<b>80 x 30</b>
<b>P</b> Pozink – natur		002518
Balení v ks		<b>25</b>
Balení v ks		<b>5 200</b>

## KRYTKA PRO ŠROUB OBJÍMKY



Jmenovitá velikost		<b>29 x 13</b>
<b>TM</b> Testa di Moro		002280
<b>AN</b> Antracit		002211
<b>IC</b> Intenzivní černá		002235
<b>OC</b> Ocelově červená		002266
<b>MH</b> Měděno hnědá		002242
<b>B</b> Bílá		002228
<b>PS</b> Prachově šedá		002273
<b>MZ</b> Mechově zelená		002259
<b>ZH</b> Zeleno hnědá		002297
Balení v ks		<b>50</b>
Balení v ks		<b>16 800</b>

**B** – Bílá vhodná pro barvu: SB – Šedo bílá

**PS** – Prachově šedá vhodná pro barvy: BH – Bílo hliníková, BHT – Bílo hliníková tmavá



## DEŠŤOVÁ KLAPKA HRANATÁ



Jmenovitá velikost		80/80	100/100	120/120
AN	Antracit	M 021885 *	M 021892 *	M 021908 *
TM	Testa di Moro	M 022127 *	M 022134 *	M 022141 *
SS	Světle šedá	M 022097 *	M 022103 *	M 022110 *
ZH	Zeleno hnědá	M 022158 *	M 022165 *	M 022172 *
BH	Bílo hliníková	M 021946 *	M 021953 *	M 021960 *
BHT	Bílo hliníková tmavá	M 155986 *	M 155993 *	M 156006 *
MH	Měděno hnědá	M 022004 *	M 022011 *	M 022028 *
IC	Intenzivní černá	M 021977 *	M 021984 *	M 021991 *
OC	Ocelově červená	M 022066 *	M 022073 *	M 022080 *
B	Bílá	M 021915 *	M 021922 *	M 021939 *
MZ	Mechově zelená	M 022035 *	M 022042 *	M 022059 *
ZS	Zinkově šedá	M 022189 *	M 022196 *	M 022202 *
PZ	Patina zelená	-	-	-
PM	Patina měděná	-	-	-
W	Hliník – natur	M 021854 *	M 021861 *	M 021878 *
Balení v ks		2	2	2
Balení v ks		-	-	-

\* Výroba na objednávku

**M = MAFA** – Manufaktura (ruční výroba)

## OBJÍMKA S GUMOU M10



Jmenovitá velikost		80	100	120
P	Pozink – natur	002525	002532	002549
Balení v ks		25	25	20
Balení v ks		1 250	1 250	1 000



## SVOD OCHRANNÝ S REVIZNÍM OTVOREM



Jmenovitá velikost Délka v m	80 1,0	100 1,0	100 1,5
<b>AN</b> Antracit	030344 *	030351 *	030368 *
<b>TM</b> Testa di Moro	030641 *	030658 *	030665 *
<b>SS</b> Světle šedá	030597 *	030603 *	030610 *
<b>ZH</b> Zeleno hnědá	030696 *	030702 *	030719 *
<b>BH</b> Bílo hliníková	030795 *	030801 *	030818 *
<b>BHT</b> Bílo hliníková tmavá	102065 *	102072 *	102096 *
<b>MH</b> Měděno hnědá	030443 *	030450 *	030467 *
<b>IC</b> Intenzivní černá	030849 *	030856 *	030863 *
<b>OC</b> Ocelově červená	030542 *	030559 *	030566 *
<b>B</b> Bílá	030399 *	030405 *	030412 *
<b>MZ</b> Mechově zelená	030498 *	030504 *	030511 *
<b>ZS</b> Zinkově šedá	030740 *	030757 *	030764 *
<b>PZ</b> Patina zelená	-	-	-
<b>PM</b> Patina měděná	-	-	-
<b>P</b> Pozink – natur	009708	009715	009722
Balení v ks	<b>1</b>	<b>1</b>	<b>1</b>
Balení v ks	<b>70</b>	<b>60</b>	<b>60</b>

\* Výroba na objednávku

**Materiál: Pozink – natur**  
Barva: Hliník lakovaný  
Použití pro materiály viz strana 312

## SVOD OCHRANNÝ S REVIZNÍM OTVOREM



Jmenovitá velikost Délka v m	120 1,0	120 1,5
<b>AN</b> Antracit	030375 *	030382 *
<b>TM</b> Testa di Moro	030672 *	030689 *
<b>SS</b> Světle šedá	030627 *	030634 *
<b>ZH</b> Zeleno hnědá	030726 *	030733 *
<b>BH</b> Bílo hliníková	030825 *	030832 *
<b>BHT</b> Bílo hliníková tmavá	102102 *	102089 *
<b>MH</b> Měděno hnědá	030474 *	030481 *
<b>IC</b> Intenzivní černá	030870 *	030887 *
<b>OC</b> Ocelově červená	030573 *	030580 *
<b>B</b> Bílá	030429 *	030436 *
<b>MZ</b> Mechově zelená	030528 *	030535 *
<b>ZS</b> Zinkově šedá	030771 *	030788 *
<b>PZ</b> Patina zelená	-	-
<b>PM</b> Patina měděná	-	-
<b>P</b> Pozink – natur	009739	009746
Balení v ks	<b>1</b>	<b>1</b>
Balení v ks	<b>40</b>	<b>40</b>

\* Výroba na objednávku

**Materiál: Pozink – natur**  
Barva: Hliník lakovaný  
Použití pro materiály viz strana 312

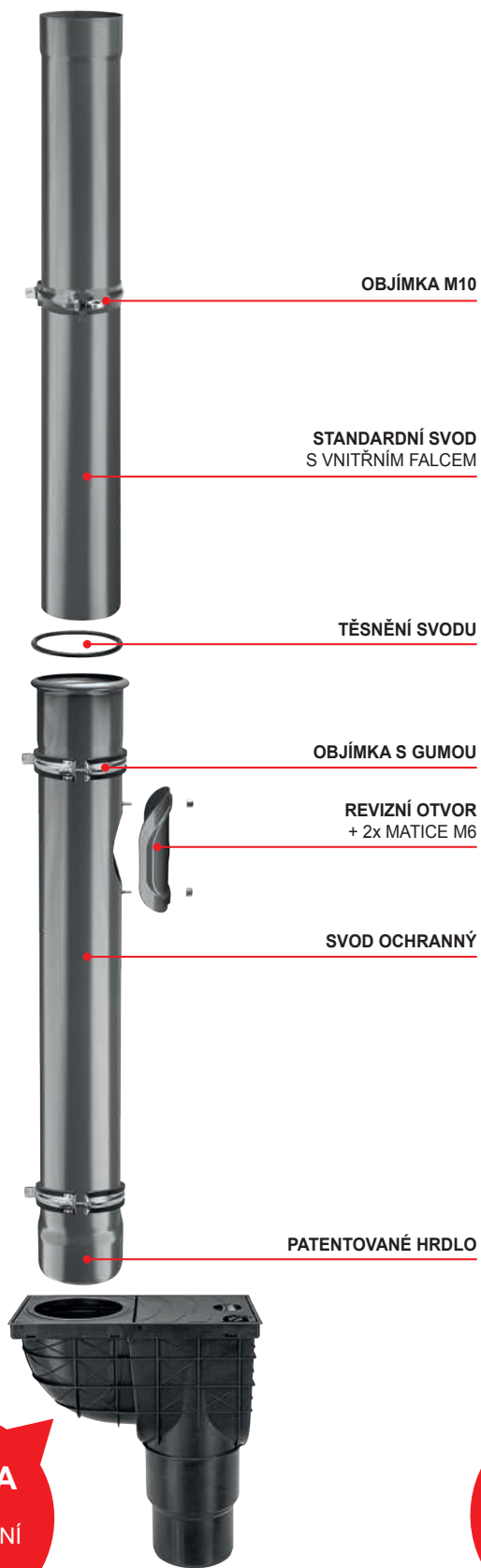

**VERZE A**  
PVC  
KANALIZAČNÍ  
VPUŠŤ

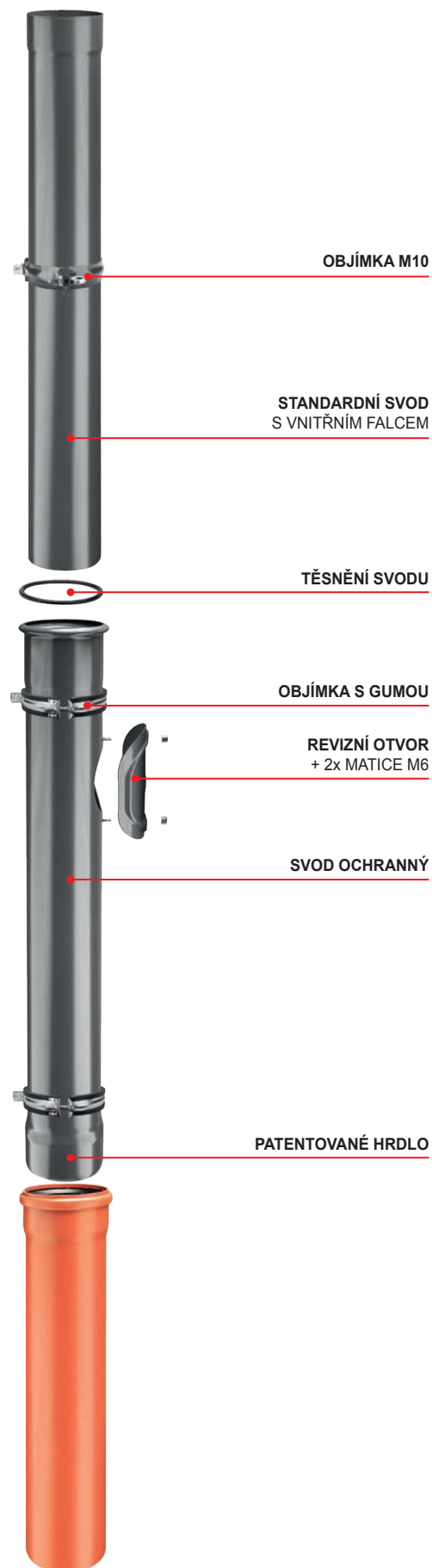

**VERZE B**  
PVC  
ODPADNÍ  
TRUBKA



# ALUMINIUM POLYESTER + NATUR





## SVITEK

Jmenovitá velikost	<b>1 000</b>	<b>1 000</b>	<b>1 000</b>
Tloušťka	<b>0,60</b>	<b>0,80</b>	<b>1,00</b>
Kód	<b>0050</b>	<b>0065</b>	<b>0080</b>
<b>W</b> Hliník – natur	047250	047274	047281
Balení kg/bm	<b>50/30</b>	<b>65/30</b>	<b>80/30</b>
Balení kg/bm	<b>300/180</b>	<b>390/180</b>	<b>480/180</b>

EN AW-1050A H14



## SVITEK

Jmenovitá velikost	<b>1 000</b>	<b>1 000</b>	<b>1 000</b>
Tloušťka	<b>0,60</b>	<b>0,80</b>	<b>1,00</b>
Kód	<b>0500</b>	<b>0500</b>	<b>0500</b>
<b>W</b> Hliník – natur	047311	047342	047298
Balení kg	<b>500</b>	<b>500</b>	<b>500</b>
Balení cca bm	<b>310</b>	<b>230</b>	<b>185</b>

EN AW-1050A H14

## TABULE

Jmenovitá velikost	<b>1 000 x 2 000</b>	<b>1 000 x 2 000</b>	<b>1 000 x 2 000</b>
Tloušťka	<b>0,60</b>	<b>0,70</b>	<b>0,80</b>
<b>W</b> Hliník – natur	047465	046505 *	047458
Balení ks	<b>50</b>	<b>50</b>	<b>50</b>
1 ks/kg	<b>3,30</b>	<b>3,85</b>	<b>4,40</b>

\* Výroba na objednávku

EN AW-1050A H14



## TABULE

Jmenovitá velikost	<b>1 000 x 2 000</b>	<b>1 000 x 2 000</b>	<b>1 000 x 2 000</b>
Tloušťka	<b>1,00</b>	<b>1,50</b>	<b>2,00</b>
<b>W</b> Hliník – natur	047410	047434	047441
Balení ks	<b>50</b>	<b>1</b>	<b>1</b>
1 ks/kg	<b>5,50</b>	<b>8,25</b>	<b>11,00</b>

EN AW-1050A H14



## SVITEK S FÓLIÍ



Jmenovitá velikost		<b>1 000</b>	<b>1 250</b>
Tloušťka		<b>0,70</b>	<b>0,70</b>
Kód		<b>0060</b>	<b>0080</b>
<b>AN</b>	Antracit	044044	044181
<b>TM</b>	Testa di Moro	044150	044242
<b>SS</b>	Světle šedá	044143	-
<b>ZH</b>	Zeleno hnědá	044167	-
<b>BH</b>	Bílo hliníková	044068	044204
<b>BHT</b>	Bílo hliníková tmavá	044075	135346
<b>MH</b>	Měděno hnědá	044105	-
<b>IC</b>	Intenzivní černá	044099	-
<b>OC</b>	Ocelově červená	044129	-
<b>B</b>	Bílá	044051	044198
<b>MZ</b>	Mechově zelená	044112	-
<b>ZS</b>	Zinkově šedá	044174	-
<b>PZ</b>	Patina zelená	-	-
<b>PM</b>	Patina měděná	-	-
<b>W</b>	Hliník – natur	<b>BEZ FÓLIE</b> 047267	-
Balení kg/bm		<b>60/30</b>	<b>80/30</b>
Balení kg/bm		<b>360/180</b>	<b>480/180</b>

EN AW-3105 H44  
PE25μ/PE25μ, Lesk 30% Polyester  
EN AW-1050A H14 (Natur)



## SVITEK S FÓLÍÍ

Jmenovitá velikost Tloušťka	1 000 0,70	1 250 0,70
Kód	<b>0500</b>	<b>0500</b>
<b>AN</b> Antracit	044259	044266
<b>TM</b> Testa di Moro	044402	044419
<b>SS</b> Světle šedá	044396 *	-
<b>ZH</b> Zeleno hnědá	044426 *	-
<b>BH</b> Bílo hliníková	044297	044310 *
<b>BHT</b> Bílo hliníková tmavá	044327 *	135391 *
<b>MH</b> Měděno hnědá	044358 *	-
<b>IC</b> Intenzivní černá	044334	-
<b>OC</b> Ocelově červená	044372	-
<b>B</b> Bílá	044273 *	044280
<b>MZ</b> Mechově zelená	077554 *	-
<b>ZS</b> Zinkově šedá	044303 *	-
<b>PZ</b> Patina zelená	-	-
<b>PM</b> Patina měděná	-	-
<b>W</b> Hliník – natur	<b>BEZ FÓLIE</b> 047328	-
Balení kg	<b>500</b>	<b>500</b>
Balení cca bm	<b>260</b>	<b>210</b>

\* Výroba na objednávku

EN AW-3105 H44  
PE25μ/PE25μ, Lesk 30% Polyester  
EN AW-1050A H14 (Natur)





## SVITEK S FÓLIÍ

Jmenovitá velikost Tloušťka	1 000 0,70	1 250 0,70
Kód	1000	1000
AN Antracit	096845 *	141569 *
TM Testa di Moro	096944 *	141651 *
SS Světle šedá	096937 *	-
ZH Zeleno hnědá	096951 *	-
BH Bílo hliníková	096869 *	141583 *
BHT Bílo hliníková tmavá	042767 *	141590 *
MH Měděno hnědá	096883 *	-
IC Intenzivní černá	096876 *	-
OC Ocelově červená	096906 *	-
B Bílá	096852 *	141576 *
MZ Mechově zelená	096890 *	-
ZS Zinkově šedá	080042 *	-
PZ Patina zelená	-	-
PM Patina měděná	-	-
W Hliník – natur	-	-
Balení kg	1 000	1 000
Balení cca bm	520	420



\* Výroba na objednávku

EN AW-3105 H44

PE25μ/PE25μ, Lesk 30% Polyester



## SVITEK FALZ S FÓLIÍ



Jmenovitá velikost	<b>500</b>	<b>650</b>	<b>1 000</b>
Tloušťka	<b>0,70</b>	<b>0,70</b>	<b>0,70</b>
Kód	<b>0060</b>	<b>0075</b>	<b>0060</b>
PZ Patina zelená	077332 *	–	077547
PM Patina měděná	077325 *	–	044082
W Hliník – natur	–	<b>BEZ FÓLIE</b> 041555	–
Balení kg/bm	<b>60/60</b>	<b>75/60</b>	<b>60/30</b>
Balení kg/bm	<b>360/360</b>	<b>450/360</b>	<b>360/180</b>

\* Výroba na objednávku

EN AW-5005 H42  
PE25μ, Lesk 30% Polyurethan  
EN AW-1050A H14 (Natur)

## SVITEK FALZ S FÓLIÍ



Jmenovitá velikost	<b>500</b>	<b>500</b>
Tloušťka	<b>0,70</b>	<b>0,70</b>
Kód	<b>0250</b>	<b>0500</b>
PZ Patina zelená	135414	077400 *
PM Patina měděná	135407	077394 *
Balení kg	<b>250</b>	<b>500</b>
Balení cca bm	<b>250</b>	<b>500</b>

\* Výroba na objednávku

EN AW-5005 H42  
PE25μ, Lesk 30% Polyurethan

## SVITEK FALZ STUCCO



Jmenovitá velikost	<b>1 000</b>
Tloušťka	<b>0,70</b>
Kód	<b>0060</b>
PZS Patina zelená	077486 *
PMS Patina měděná	077462 *
Balení kg/bm	<b>60/30</b>
Balení kg/bm	<b>360/180</b>

\* Výroba na objednávku

EN AW-5005 H42  
PE25μ, Lesk 30% Polyurethan

## SVITEK FALZ STUCCO



Jmenovitá velikost	<b>500</b>
Tloušťka	<b>0,70</b>
Kód	<b>0250</b>
PZS Patina zelená	077493
PMS Patina měděná	077479
Balení kg	<b>250</b>
Balení cca bm	<b>250</b>

EN AW-5005 H42  
PE25μ, Lesk 30% Polyurethan

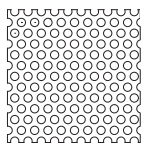

Volný průřez Ao 46%  
Ø otvoru 5 mm

## DĚROVANÝ SVITEK

Jmenovitá velikost	<b>1 000</b>
Tloušťka	<b>0,70</b>
Kód	-
<b>AN</b> Antracit	<b>TM</b> Testa di Moro
<b>W</b> Hliník – natur	028075
Balení v m <sup>2</sup>	<b>20</b>
Balení v m <sup>2</sup>	<b>120</b>

EN AW-3105 H44  
PES25μ/PES25μ, Lesk 30% Polyester  
EN AW-1050A H14 (Natur)

## DĚROVANÝ SVITEK

Jmenovitá velikost	<b>1 000</b>
Tloušťka	<b>0,70</b>
Kód	-
<b>ANM</b> Antracit	<b>AN</b> Antracit
<b>TMM</b> Testa di Moro	<b>TM</b> Testa di Moro
<b>SSM</b> Světle šedá	<b>SS</b> Světle šedá
<b>ICM</b> Intenzivní černá	<b>IC</b> Intenzivní černá
<b>OCM</b> Ocelově červená	<b>OC</b> Ocelově červená
<b>BHM</b> Bílo hliníková	<b>BH</b> Bílo hliníková
<b>BM</b> Bílá	<b>B</b> Bílá
<b>MHM</b> Méděno hnědá	<b>MH</b> Méděno hnědá
Balení v m <sup>2</sup>	<b>20</b>
Balení v m <sup>2</sup>	<b>120</b>

EN AW-3105 H44  
W.15 25μ/PES25μ, Lesk 30% Polyester

## DĚROVANÝ SVITEK

Jmenovitá velikost	<b>80 x 0,70</b>	<b>100 x 0,70</b>
Délka v m	<b>30,0</b>	<b>30,0</b>
Kód	-	-
<b>AN</b> Antracit	<b>TM</b> Testa di Moro	148827
Balení v ks	<b>1</b>	<b>1</b>
Balení v ks	-	-

EN AW-3105 H44  
PES25μ/PES25μ, Lesk 30% Polyester

## DĚROVANÝ SVITEK 100 mm / 5 mm / 30 m

Jmenovitá velikost	<b>100 x 0,70</b>
Délka v m	<b>30,0</b>
Kód	-
<b>ICM</b> Intenzivní černá	<b>IC</b> Intenzivní černá
Balení v ks	<b>1</b>
Balení v ks	-

EN AW-3105 H44  
W.15 25μ/PES25μ, Lesk 30% Polyester





## TABULE S FÓLÍÍ

Jmenovitá velikost Tloušťka		1 000 x 2 000 0,70	1 250 x 2 000 0,70
<b>AN</b>	Antracit	046383 *	051943 *
<b>TM</b>	Testa di Moro	046475 *	052018 *
<b>SS</b>	Světle šedá	046468 *	–
<b>ZH</b>	Zeleno hnědá	046482 *	–
<b>BH</b>	Bílo hliníková	046406 *	–
<b>BHT</b>	Bílo hliníková tmavá	046413 *	–
<b>MH</b>	Měděno hnědá	046437 *	–
<b>IC</b>	Intenzivní černá	046420 *	–
<b>OC</b>	Ocelově červená	046451 *	–
<b>B</b>	Bílá	046390 *	051950 *
<b>MZ</b>	Mechově zelená	046444 *	–
<b>ZS</b>	Zinkově šedá	046499 *	–
Balení ks		<b>50</b>	<b>50</b>
1 ks/kg		<b>3,85</b>	<b>4,81</b>

\* Výroba na objednávku

EN AW-3105 H44

PE25μ/PE25μ, Lesk 30% Polyester





## SVITEK PARAPET S FÓLIÍ



Jmenovitá velikost	<b>1 250</b>	<b>1 250</b>
Tloušťka	<b>0,80</b>	<b>1,00</b>
Kód	<b>085</b>	<b>0105</b>
<b>AN</b> Antracit – lesk 30%	–	062239
<b>TM</b> Testa di Moro – lesk 90%	–	151599
<b>BH</b> Bílo hliníková – lesk 60%	–	062253
<b>B</b> Bílá – lesk 90%	062215	062284
<b>ZD</b> Zlatý dub – lesk 30%	–	062208
Balení kg/bm	<b>85/30</b>	<b>105/30</b>
Balení kg/bm	<b>510/180</b>	<b>630/180</b>

EN AW-3105 H44  
PE25μ/PE7μ, Lesk 30%, 60%, 90% Polyester

## SVITEK PARAPET S FÓLIÍ



Jmenovitá velikost	<b>1 250</b>	<b>1 250</b>
Tloušťka	<b>0,80</b>	<b>1,00</b>
Kód	<b>0500</b>	<b>0500</b>
<b>AN</b> Antracit – lesk 30%	–	062512
<b>TM</b> Testa di Moro – lesk 90%	–	079886 *
<b>BH</b> Bílo hliníková – lesk 60%	–	062536
<b>B</b> Bílá – lesk 90%	062499	062567
<b>ZD</b> Zlatý dub – lesk 30%	–	062482 *
Balení kg	<b>500</b>	<b>500</b>
Balení cca bm	<b>180</b>	<b>145</b>

\* Výroba na objednávku



EN AW-3105 H44  
PE25μ/PE7μ, Lesk 30%, 60%, 90% Polyester

PREMIUM  
PRODUCT  
POWERFUL PARTNER FOR YOUR ROOF



PREMIUM  
PRODUCT  
POWERFUL PARTNER FOR YOUR ROOF

ALUMINIUM  
PARAPET  
QUALITY

**KJG** PREMIUM 12   
QUALITY PRODUCT  

POWERFUL PARTNER FOR YOUR ROOF





ALUMINIUM W.15  
MATT 3D EFFECT



**Půlkruhový okapový systém W.15**

■ Žlaby	259
■ Dilatace	261
■ Žlaby příslušenstvo	262
■ Háky	263
■ Rohy	264
■ Čelá	265
■ Kotlíky	266
■ Kolená	270
■ Svodové roury	272
■ Zvodové rúry příslušenstvo	273
■ Objímky	273
■ Objímky příslušenství	274
■ Zachytávače vody	276
■ Ochranné svodové roury	279

**Hranatý okapový systém W.15**

■ Žlaby	284
■ Dilatace	284
■ Háky	285
■ Rohy	286
■ Čelá	287
■ Kotlíky	288
■ Kolená	292
■ Svodové roury	292
■ Objímky	293
■ Objímky příslušenství	294
■ Zachytávače vody	297
■ Ochranné svodové roury	298

**Hutní materiál W.15**

■ Svitky – Hliník lakovaný W.15	301
---------------------------------	-----

**Technické a informační pomůcky**



■ Informace pro okapový systém a hutní materiál	310
---	-----

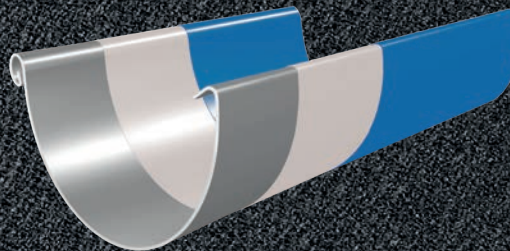

<b>ANM</b>	<b>Antracit</b> RAL 7016	<b>1</b>
<b>TMM</b>	<b>Testa di Moro</b> RAL 8028	<b>2</b>
<b>SSM</b>	<b>Světle šedá</b> RAL 7005	<b>3</b>
<b>ICM</b>	<b>Intenzivní černá</b> RAL 9005	<b>4</b>
<b>OCM</b>	<b>Ocelově červená</b> RAL 3009	<b>5</b>
<b>ZHM</b>	<b>Zeleno hnědá</b> RAL 7013	<b>6</b>
<b>BHM</b>	<b>Bílo hliníková</b> RAL 9006	<b>7</b>
<b>BM</b>	<b>Bílá</b> RAL 9010	<b>8</b>
<b>ZSM</b>	<b>Zinkově šedá</b> RAL extra	<b>9</b>
<b>MHM</b>	<b>Měděno hnědá</b> RAL 8004	<b>10</b>
<b>MZM</b>	<b>Mechově zelená</b> RAL 6005	<b>11</b>
<b>BHTM</b>	<b>Bílo hliníková tmavá</b> RAL 9007	<b>12</b>

**HLINÍK LAKOVANÝ W.15  
12 BAREVNÝCH  
ODSTÍNŮ**



-  Vrchná lakovaná vrstva (cca 20 µm) na polyuretanové bázi pro výbornou optiku a nejvyšší odolnost vůči poškození, MATT 3D effect
-  Primer (cca 5 µm) pro perfektní přilnavost a pevnou ochranu
-  Optimalizován hliníkový pás

**GARANČE MATERIÁLŮ**



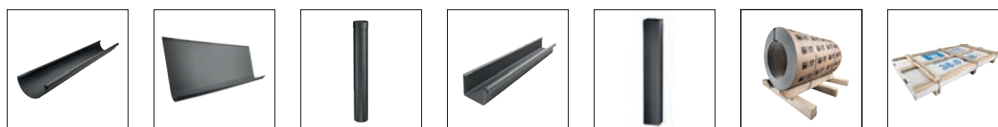

Hliník lakovaný W.15		RAL	Sřešní žlab půlkruhový	Nástřešní žlab samřínový	Svodová trouba půlkruhová	Sřešní žlab hranatý	Svodová trouba hranatá	Hutní materiál Svitky	Hutní materiál Tabule
ANM	Antracit	7016	✓	✓	✓	✓	✓	✓	
TMM	Testa di Moro	8028	✓	✓	✓	✓	✓	✓	
SSM	Světle šedá	7005	✓	✓	✓	✓	✓	✓	
ICM	Intenzivní černá	9005	✓	✓	✓	✓	✓	✓	
OCM	Ocelově červená	3009	✓	✓	✓	✓	✓	✓	
ZHM	Zeleno hnědá	7013	✓	✓	✓	✓	✓	✓	
BHM	Bílo hliníková	9006	✓	✓	✓	✓	✓	✓	
BM	Bílá	9010	✓	✓	✓	✓	✓	✓	
ZSM	Zinkově šedá	extra	✓	✓	✓	✓	✓	✓	
MHM	Měděno hnědá	8004	✓	✓	✓	✓	✓	✓	
MZM	Mechově zelená	6005	✓	✓	✓	✓	✓	✓	
BHTM	Bílo hliníková tmavá	extra	✓	✓	✓	✓	✓	✓	

## Hliník lakovaný W.15 STUCCO

ANMS	Antracit	7016						✓	
TMMS	Testa di Moro	8028						✓	
SSMS	Světle šedá	7005						✓	
BMS	Bílá	9010						✓	
ZHMS	Zeleno hnědá	7013						✓	



333-100  
DIN EN  
12056-1





# INOVATIVNÍ HLINÍKOVÝ MATERIÁL W.15 JE NA SVĚTE!



Inovativní povrchová úprava hliníkového materiálu se pro KJG vytvářela až šest let. Věnoval se jí norský dodavatel Hydro Aluminium a zákazníci ji najdou pod značkou Worahnik s označením W.15.

Výjimečných výsledků v ochraně proti korozi je dosaženo hliníkovými svitky a plechy, které se vyrábějí z dobře tvárných hliníkových slitin. Z toho důvodu se hliníkové plechy snadno a bezpečně zpracovávají. Hliníkové plechy jsou vhodné pro padělané střechy, fasádní panely, okapový systém, střešní krytiny, popřípadě parapety. Hliník reaguje s kyslíkem ve vzduchu, čímž se vytváří přirozená vrstva oxidu. Tato vrstva poskytuje vynikající protikorozní ochranu.

## HLAVNÍ VÝHODY MATERIÁLU W.15

### VÝJIMEČNÁ FUNKČNOST

Nová produktová řada je unikátní svou nenáročností a přesností. Lehkost materiálu hliníku totiž umožňuje velmi jednoduchou manipulaci a nekomplikovanou montáž.

### JEDINEČNÁ STRUKTURA

Unikátní struktura povrchu zaručuje, že materiál se nepoškrábe nikde v procesu – ani při výrobě, ani při závěrečné montáži. Vysoká kvalita texturovaného nátěru navíc poskytuje dobrou stálost barev a díky dlouholeté inovaci se materiál výborně hodí ke zbývajícím střešním doplňkům a okapovým systémům KJG.

### SAMOČISTÍCÍ EFEKT LOTOSU

Unikátním estetickým benefitem materiálu je samočistící efekt povrchu. Samočištění se nazývá také lotosový efekt – špina a prach se s dešťovou vodou okamžitě smývá. Díky tomu vypadá střecha jako nová.

### VZNEŠENÝ VZHLED

W.15 také zaujme svým matným, a proto výjimečně elegantním povrchem. Odvodnění střechy opticky mizí v pozadí, působí decentně a vytváří vysoce vkusné akcenty, které se zvláště hodí pro současný architektonický styl.

### NEZPOCHYBNITELNÁ VÝDRŽ

Hliníkový materiál W.15 a okapový systém W.15 odolávají nejrůznějším povětrnostním podmínkám, jako jsou slunce, déšť, krupobití, bouře a sněh. Proto v KJG poskytujeme zákazníkům až 40letou záruku na materiál a povrchovou úpravu.

### ŠIROKÁ BAREVNÁ ŠKÁLA

Materiál W.15 je k dispozici ve dvanácti barevných odstínech, které jsou totožné s okapovým systémem a se střešními doplňky. Novinkou pro W.15 je také dostupnost v oblíbené povrchové úpravě STUCCO.

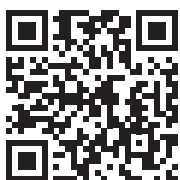

Fotografie je pořízena z videoklipu, který zachycuje test povrchové úpravy hliníkového materiálu W.15 v extrémních podmínkách mimo zemskou atmosféru.

© KJG a.s., 11. listopad 2019

Odkaz na shlédnutí videa.

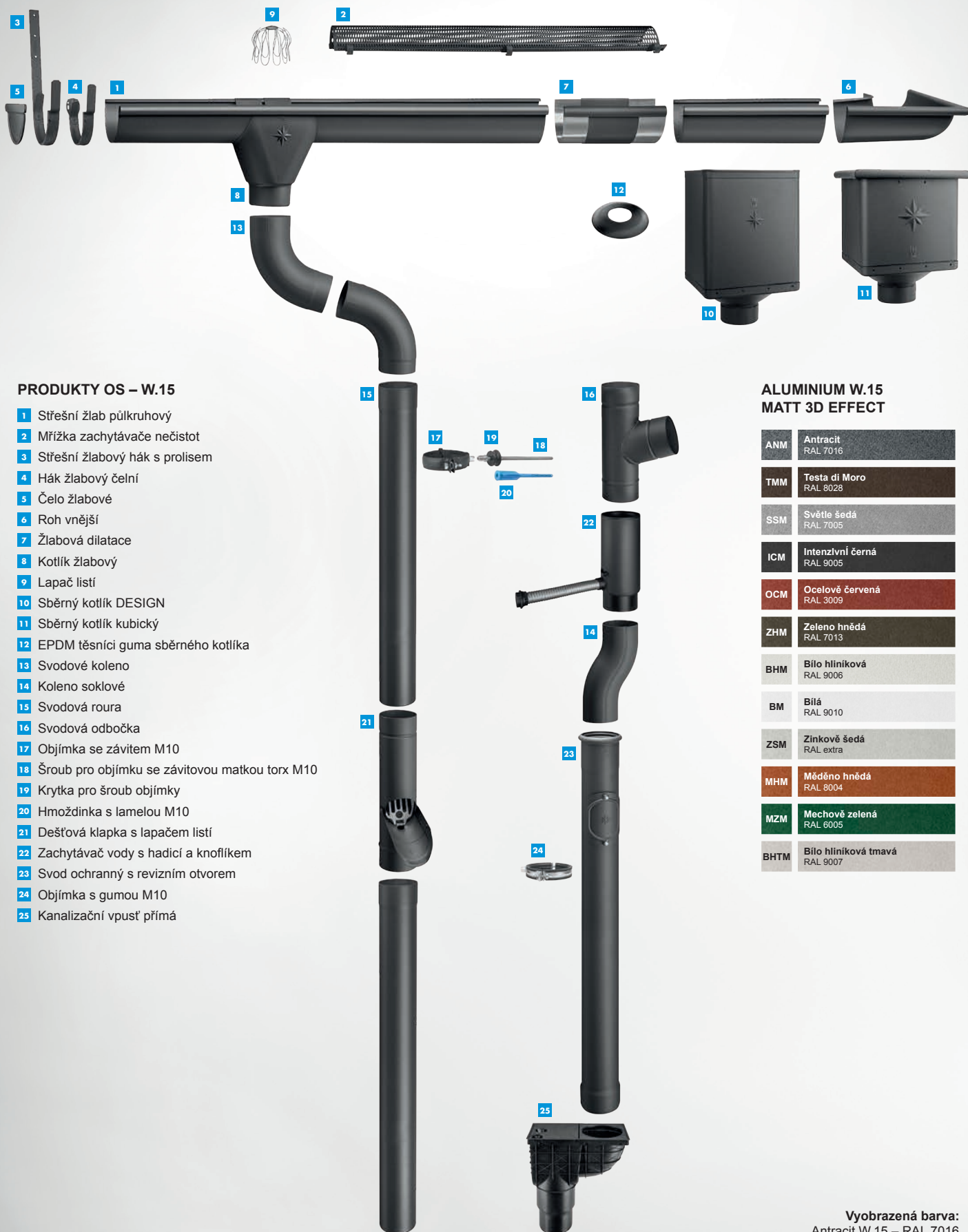

## PRODUKTY OS – W.15

- 1 Střešní žlab půlkruhový
- 2 Mřížka zachytávače nečistot
- 3 Střešní žlabový hák s prolisem
- 4 Háček žlabový čelní
- 5 Čelo žlabové
- 6 Roh vnější
- 7 Žlabová dilatace
- 8 Kotlík žlabový
- 9 Lapač listí
- 10 Sběrný kotlík DESIGN
- 11 Sběrný kotlík kubický
- 12 EPDM těsnící guma sběrného kotlíka
- 13 Svodové koleno
- 14 Koleno soklové
- 15 Svodová roura
- 16 Svodová odbočka
- 17 Objímka se závitem M10
- 18 Šroub pro objímku se závitovou matkou torx M10
- 19 Krytka pro šroub objímky
- 20 Hmoždinka s lamelou M10
- 21 Dešťová klapka s lapačem listí
- 22 Zachytávač vody s hadicí a knoflíkem
- 23 Svod ochranný s revizním otvorem
- 24 Objímka s gumou M10
- 25 Kanalizační vpust' přímá

## ALUMINIUM W.15 MATT 3D EFFECT

ANM	Antracit RAL 7016
TMM	Testa di Moro RAL 8028
SSM	Světle šedá RAL 7005
ICM	Intenzivní černá RAL 9005
OCM	Ocelově červená RAL 3009
ZHM	Zeleno hnědá RAL 7013
BHM	Bílo hliníková RAL 9006
BM	Bílá RAL 9010
ZSM	Zinkově šedá RAL extra
MHM	Měděno hnědá RAL 8004
MZM	Mechově zelená RAL 6005
BHTM	Bílo hliníková tmavá RAL 9007

Vyobrazená barva:  
Antracit W.15 – RAL 7016

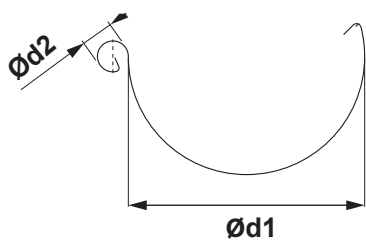

## ROZMĚRY STŘEŠNÍCH ŽLABŮ

(rozměry a rozměrové tolerance podle EN 612)

Rozvinutá šířka (mm)	250	280	333	400
Ød1	105	127	153	192
Ød2	18	18	20	22

## VNITŘNÍ FALZ

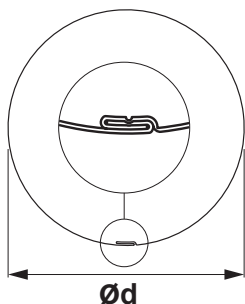

## ROZMĚRY STŘEŠNÍCH SVODŮ

(rozměry a rozměrové tolerance podle EN 612)

Rozměry	80	100	120	150
Jmenovitá velikost Ød (mm)	80	100	120	150

## ROZMĚRY STŘEŠNÍCH HÁKŮ

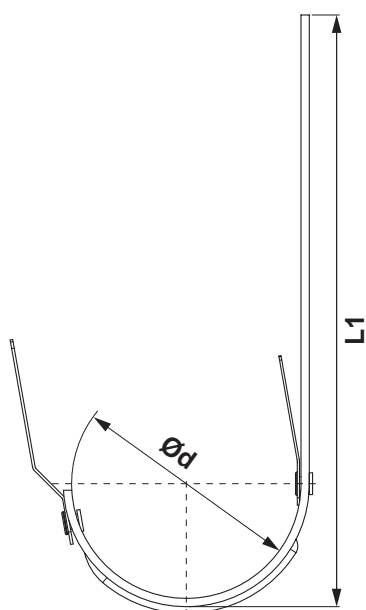

(rozměry a rozměrové tolerance podle EN 612)



Rozměry (mm)	L1	Ød
250	310	105
280	337	127
333 – 550	385	153
400	436	192





## ŽLAB PŮLKRUHOVÝ [s=0,70]

Jmenovitá velikost		250	280	333	333	400
Délka v m		4,0	4,0	4,0	6,0	6,0
ANM	Antracit	094001	094018	094025	094032	153548 *
TMM	Testa di Moro	100030	100047	100054	100061	153630 *
SSM	Světle šedá	099990	100009	100016	100023	153623 *
ICM	Intenzivní černá	114662	114679	114686	114693	153586 *
OCM	Ocelově červená	114709	114716 *	114723	114730	153616 *
ZHM	Zeleno hnědá	111982	111999	112002	112019	153647 *
BHM	Bílo hliníková	114624	114631 *	114648	114655	153555 *
BM	Bílá	132833 *	132888 *	132932	132949	153579 *
ZSM	Zinkově šedá	132796 *	132840 *	132895 *	132987 *	153654 *
MHM	Měděno hnědá	132819	132864	132918	132963	153593 *
MZM	Mechově zelená	132802 *	132857 *	132901 *	132970 *	153609 *
BHTM	Bílo hliníková tmavá	132826 *	132871 *	132925 *	132956 *	153562 *
Balení v m		20	20	20	30	30
Balení v m		960	840	660	990	810

\* Výroba na objednávku

## ŽLAB NÁSTŘEŠNÍ [s=0,70]

Jmenovitá velikost		670
Délka v m		6,0
ANM	Antracit	094179
TMM	Testa di Moro	100214 *
SSM	Světle šedá	100221 *
ICM	Intenzivní černá	114471 *
OCM	Ocelově červená	114488 *
ZHM	Zeleno hnědá	112125 *
BHM	Bílo hliníková	114495 *
BM	Bílá	137500 *
ZSM	Zinkově šedá	137531 *
MHM	Měděno hnědá	137517 *
MZM	Mechově zelená	137524 *
BHTM	Bílo hliníková tmavá	137494 *
Balení v m		6
Balení v m		300



\* Výroba na objednávku



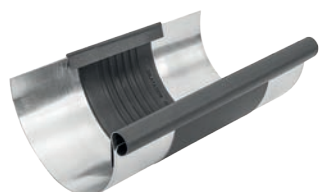

## ŽLABOVÁ DILATACE





Jmenovitá velikost	250/260	285/260	333/260	400/260
<b>ANM</b> Antracit	093356 *	093363 *	093370	154552 *
<b>TMM</b> Testa di Moro	098702 *	098719 *	098726	154637 *
<b>SSM</b> Světle šedá	098818 *	098825 *	098832 *	154620 *
<b>ICM</b> Intenzivní černá	118738 *	118745 *	118752	154583 *
<b>OCM</b> Ocelově červená	118769 *	118776 *	118783 *	154613 *
<b>ZHM</b> Zeleno hnědá	111401 *	111418 *	111432	154644 *
<b>BHM</b> Bílo hliníková	118707 *	118714 *	118721 *	154569 *
<b>BM</b> Bílá	137029 *	137036 *	137043 *	154545 *
<b>ZSM</b> Zinkově šedá	137111 *	137128 *	137135 *	154651 *
<b>MHM</b> Měděno hnědá	137050 *	137067 *	137074 *	154590 *
<b>MZM</b> Mechově zelená	137081 *	137098 *	137104 *	154606 *
<b>BHTM</b> Bílo hliníková tmavá	136992 *	137005 *	137012 *	154576 *
Balení v ks 	<b>3</b>	<b>3</b>	<b>5</b>	<b>5</b>
Balení v ks 	<b>360</b>	<b>360</b>	<b>200</b>	<b>200</b>

\* Výroba na objednávku

## DILATACE NÁSTŘEŠNÍHO ŽLABU





Jmenovitá velikost	670/260
<b>ANM</b> Antracit	093400 *
<b>TMM</b> Testa di Moro	098757 *
<b>SSM</b> Světle šedá	098863 *
<b>ICM</b> Intenzivní černá	118806 *
<b>OCM</b> Ocelově červená	118813 *
<b>ZHM</b> Zeleno hnědá	111425 *
<b>BHM</b> Bílo hliníková	118790 *
<b>BM</b> Bílá	137555 *
<b>ZSM</b> Zinkově šedá	137586 *
<b>MHM</b> Měděno hnědá	137562 *
<b>MZM</b> Mechově zelená	137579 *
<b>BHTM</b> Bílo hliníková tmavá	137548 *
Balení v ks 	<b>1</b>
Balení v ks 	<b>40</b>

\* Výroba na objednávku

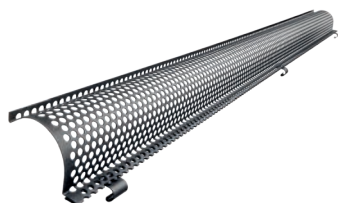

## MŘÍŽKA ZACHYTÁVAČE NEČISTOT





Jmenovitá velikost		<b>333</b>
Délka v m		<b>2,0</b>
<b>ANM</b>	Antracit	097149 *
<b>TMM</b>	Testa di Moro	118035 *
<b>SSM</b>	Světle šedá	118028 *
<b>ICM</b>	Intenzivní černá	118004 *
<b>OCM</b>	Ocelově červená	118011 *
<b>ZHM</b>	Zeleno hnědá	118042 *
<b>BHM</b>	Bílo hliníková	117991 *
<b>BM</b>	Bílá	137142 *
<b>ZSM</b>	Zinkově šedá	137173 *
<b>MHM</b>	Měděno hnědá	137159 *
<b>MZM</b>	Mechově zelená	137166 *
<b>BHTM</b>	Bílo hliníková tmavá	137180 *
Balení v ks		<b>15</b>
Balení v ks		<b>120</b>

\* Výroba na objednávku

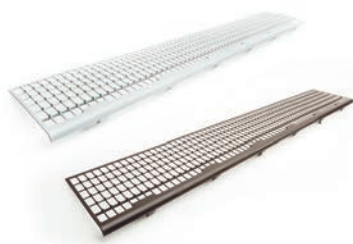

## PVC MŘÍŽKA ZACHYTÁVAČE LISTÍ



Jmenovitá velikost		<b>171</b>
Délka v m		<b>1,0</b>
<b>PS</b>	Prachově šedá	008473
<b>TM</b>	Testa di Moro	008466
Balení v ks		<b>30</b>
Balení v ks		<b>450</b>

## PVC MŘÍŽKA ZACHYTÁVAČE LISTÍ





Jmenovitá velikost	<b>250</b>	<b>280-333</b>
Délka v m	<b>3,0</b>	<b>3,0</b>
<b>IC</b>	Intenzivní černá	008480 008497
Balení v ks		<b>10</b>
Balení v ks		<b>400</b>



## STŘEŠNÍ ŽLABOVÝ HÁK S PROLISEM





Jmenovitá velikost	250/430	280/480	333/550	400/650
Materiál	23/7	28/7	28/7	30/7
<b>ANM</b> Antracit	093455	093462	093479	153425 *
<b>TMM</b> Testa di Moro	098986	098993	099006	153517 *
<b>SSM</b> Světle šedá	098955	098962	098979	153500 *
<b>ICM</b> Intenzivní černá	116475	116482	116499	153463 *
<b>OCM</b> Ocelově červená	116505	116512 *	116529	153494 *
<b>ZHM</b> Zeleno hnědá	111449	111456	111463	153524 *
<b>BHM</b> Bílo hliníková	116444 *	116451 *	116468	153432 *
<b>BM</b> Bílá	133083 *	133090 *	133106	153456 *
<b>ZSM</b> Zinkově šedá	133175 *	133182 *	133199 *	153531 *
<b>MHM</b> Měděno hnědá	133113	133120 *	133137	153470 *
<b>MZM</b> Mechově zelená	133144 *	133151 *	133168 *	153487 *
<b>BHTM</b> Bílo hliníková tmavá	133052 *	133069 *	133076 *	153449 *
Balení v ks 	<b>15</b>	<b>15</b>	<b>15</b>	<b>10</b>
Balení v ks 	<b>600</b>	<b>600</b>	<b>600</b>	<b>400</b>

\* Výroba na objednávku

## HÁK ŽLABOVÝ ČELNÍ





Jmenovitá velikost	250	280	333	400
Materiál	28/7	28/7	28/7	28/7
<b>ANM</b> Antracit	093486	093493	093509	154781 *
<b>TMM</b> Testa di Moro	099020	099044	099068	154873 *
<b>SSM</b> Světle šedá	099013 *	099037 *	099051	154866 *
<b>ICM</b> Intenzivní černá	118448 *	118455 *	118462	154828 *
<b>OCM</b> Ocelově červená	118479 *	118486 *	118493 *	154859 *
<b>ZHM</b> Zeleno hnědá	111470 *	111487 *	111494	154880 *
<b>BHM</b> Bílo hliníková	118417 *	118424 *	118431 *	154798 *
<b>BM</b> Bílá	133250 *	133267 *	133274 *	154811 *
<b>ZSM</b> Zinkově šedá	133342 *	133359 *	133366 *	154897 *
<b>MHM</b> Měděno hnědá	133281 *	133298 *	133304 *	154835 *
<b>MZM</b> Mechově zelená	133311 *	133328 *	133335 *	154842 *
<b>BHTM</b> Bílo hliníková tmavá	133229 *	133236 *	133243 *	154804 *
Balení v ks 	<b>15</b>	<b>15</b>	<b>15</b>	<b>1</b>
Balení v ks 	<b>600</b>	<b>600</b>	<b>600</b>	<b>-</b>

\* Výroba na objednávku



## HÁK ŽLABOVÝ NÁSTRĚŠNÍ





Jmenovitá velikost	4		
Materiál	28/7		
<b>ANM</b> Antracit			093516
<b>TMM</b> Testa di Moro			099082 *
<b>SSM</b> Světle šedá			099075 *
<b>ICM</b> Intenzivní černá			114600 *
<b>OCM</b> Ocelově červená			114617 *
<b>ZHM</b> Zeleno hnědá			111500 *
<b>BHM</b> Bílo hliníková			114594 *
<b>BM</b> Bílá			135605 *
<b>ZSM</b> Zinkově šedá			135636 *
<b>MHM</b> Měděno hnědá			135612 *
<b>MZM</b> Mechově zelená			135629 *
<b>BHTM</b> Bílo hliníková tmavá			135599 *
Balení v ks 			<b>10</b>
Balení v ks 			<b>400</b>

\* Výroba na objednávku

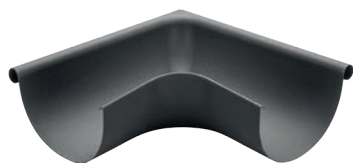
## ROH VNĚJŠÍ





Jmenovitá velikost	250	280	333	400
<b>ANM</b> Antracit	093905	093912	093929	154385 *
<b>TMM</b> Testa di Moro	099822	099839	099846	154477 *
<b>SSM</b> Světle šedá	099792	099808	099815	154460 *
<b>ICM</b> Intenzivní černá	118868	118875	118882	154422 *
<b>OCM</b> Ocelově červená	118899 *	118905 *	118912	154453 *
<b>ZHM</b> Zeleno hnědá	111876	111883 *	111890	154484 *
<b>BHM</b> Bílo hliníková	118837 *	118844 *	118851 *	154392 *
<b>BM</b> Bílá	136725 *	136732 *	136749	154415 *
<b>ZSM</b> Zinkově šedá	136817 *	136824 *	136831 *	154491 *
<b>MHM</b> Měděno hnědá	136756	136763 *	136770	154439 *
<b>MZM</b> Mechově zelená	136787 *	136794 *	136800 *	154446 *
<b>BHTM</b> Bílo hliníková tmavá	136695 *	136701 *	136718 *	154408 *
Balení v ks 	<b>5</b>	<b>5</b>	<b>5</b>	<b>5</b>
Balení v ks 	<b>150</b>	<b>150</b>	<b>150</b>	<b>150</b>

\* Výroba na objednávku





## ROH VNITŘNÍ

Jmenovitá velikost		250	280	333	400
ANM	Antracit	093950	093967	093974	154668 *
TMM	Testa di Moro	099884 *	099891	099907	154750 *
SSM	Světle šedá	099853	099860	099877	154743 *
ICM	Intenzivní černá	118950 *	118967 *	118974	154705 *
OCM	Ocelově červená	118981 *	118998 *	119001	154736 *
ZHM	Zeleno hnědá	111906 *	111913 *	111920	154767 *
BHM	Bílo hliníková	118929 *	118936 *	118943 *	154675 *
BM	Bílá	136879 *	136886 *	136893	154699 *
ZSM	Zinkově šedá	136961 *	136978 *	136985 *	154774 *
MHM	Měděno hnědá	136909 *	136916 *	136923	154712 *
MZM	Mechově zelená	136930 *	136947 *	136954 *	154729 *
BHTM	Bílo hliníková tmavá	136848 *	136855 *	136862 *	154682 *
Balení v ks 		5	5	5	5
Balení v ks 		150	150	150	150

\* Výroba na objednávku

## ČELO ŽLABOVÉ

Jmenovitá velikost		250	280	333	400
ANM	Antracit	093301	093318	093325	153791 *
TMM	Testa di Moro	098658	098665	098672	153708 *
SSM	Světle šedá	098764	098771	098788	153715 *
ICM	Intenzivní černá	118356	118363	118370	153753 *
OCM	Ocelově červená	118387	118394	118400	153722 *
ZHM	Zeleno hnědá	111371 *	111388 *	111395	153692 *
BHM	Bílo hliníková	118325 *	118332 *	118349	153784 *
BM	Bílá	135476 *	135483 *	135490	153760 *
ZSM	Zinkově šedá	135568 *	135575 *	135582 *	153685 *
MHM	Měděno hnědá	135506	135513 *	135520	153746 *
MZM	Mechově zelená	135537 *	135544 *	135551 *	153739 *
BHTM	Bílo hliníková tmavá	135445 *	135452 *	135469 *	153777 *
Balení v ks 		6/60	6/60	6/60	4/40
Balení v ks 		1 440	1 440	1 440	960

\* Výroba na objednávku





## KOTLÍK ŽLABOVÝ

ROZMĚR: 250/80 – 333/120

Jmenovitá velikost		250/80	280/80	280/100	333/80	333/100	333/120
<b>ANM</b>	Antracit	093585	093592	093608	093615 *	093622	093639
<b>TMM</b>	Testa di Moro	099273	099280 *	099297	099303 *	099310	099327
<b>SSM</b>	Světle šedá	099211	099228 *	099235	099242 *	099259	099266
<b>ICM</b>	Intenzivní černá	116864	116871 *	116888	116895 *	116901	116918 *
<b>OCM</b>	Ocelově červená	116925	116932 *	116949 *	116956 *	116963	116970
<b>ZHM</b>	Zeleno hnědá	111579	111586 *	111593	111609 *	111616	111623
<b>BHM</b>	Bílo hliníková	116802 *	116819 *	116826 *	116833 *	116840 *	116857 *
<b>BM</b>	Bílá	135858 *	135865 *	135872 *	135889 *	135896	135902 *
<b>ZSM</b>	Zinkově šedá	136039 *	136046 *	136053 *	136060 *	136077 *	136084 *
<b>MHM</b>	Měděno hnědá	135919	135926 *	135933 *	135940	135957	135964
<b>MZM</b>	Mechově zelená	135971 *	135988 *	135995 *	136008 *	136015 *	136022 *
<b>BHTM</b>	Bílo hliníková tmavá	135797 *	135803 *	135810 *	135827 *	135834 *	135841 *
Balení v ks		15	15	15	15	15	10
Balení v ks		300	450	450	450	450	200

\* Výroba na objednávku



## ŽlabOVÝ KOTLÍK

ROZMĚR: 400/120 – 400/150

Jmenovitá velikost		400/120	400/150
<b>ANM</b>	Antracit	153678 *	154149 *
<b>TMM</b>	Testa di Moro	153876 *	154231 *
<b>SSM</b>	Světle šedá	153869 *	154224 *
<b>ICM</b>	Intenzivní černá	153821 *	154187 *
<b>OCM</b>	Ocelově červená	153852 *	154217 *
<b>ZHM</b>	Zeleno hnědá	153883 *	154248 *
<b>BHM</b>	Bílo hliníková	153807 *	154156 *
<b>BM</b>	Bílá	153661 *	154170 *
<b>ZSM</b>	Zinkově šedá	153890 *	154255 *
<b>MHM</b>	Měděno hnědá	153838 *	154191 *
<b>MZM</b>	Mechově zelená	153845 *	154200 *
<b>BHTM</b>	Bílo hliníková tmavá	153814 *	154163 *
Balení v ks		10	1
Balení v ks		200	–

\* Výroba na objednávku

## LPAČ LISTÍ

Jmenovitá velikost		60	80	100	120	150
<b>304 2B</b>	Nerez - AISI 304 2B – MATT	001153	001160	001177	001184	001191
Balení v ks		30	20	15	10	5
Balení v ks		2 160	1 440	1 080	720	360





## SBĚRNÝ KOTLÍK DESIGN



Jmenovitá velikost		80	100	120
<b>ANM</b>	Antracit	093677 *	093721	093776 *
<b>TMM</b>	Testa di Moro	100634 *	100689 *	100733 *
<b>SSM</b>	Světle šedá	100481 *	100535 *	100580 *
<b>ICM</b>	Intenzivní černá	138606 *	138651	138705 *
<b>OCM</b>	Ocelově červená	139054 *	139108 *	139153 *
<b>ZHM</b>	Zeleno hnědá	111647 *	111692 *	111746 *
<b>BHM</b>	Bílo hliníková	138156 *	138200 *	138255 *
<b>BM</b>	Bílá	138453 *	138507 *	138552 *
<b>ZSM</b>	Zinkově šedá	139207 *	139252 *	139306 *
<b>MHM</b>	Měděno hnědá	138750 *	138804 *	138859 *
<b>MZM</b>	Mechově zelená	138903 *	138958 *	139009 *
<b>BHTM</b>	Bílo hliníková tmavá	138309 *	138354 *	138408 *
Balení v ks		<b>2</b>	<b>2</b>	<b>2</b>
Balení v ks		<b>36</b>	<b>36</b>	<b>36</b>

\* Výroba na objednávku

## BĚRNÝ KOTLÍK DESIGN EXZENTRICKÝ





Jmenovitá velikost		80	100	120
<b>ANM</b>	Antracit	093660 *	093714	093769 *
<b>TMM</b>	Testa di Moro	100627 *	100672	100726 *
<b>SSM</b>	Světle šedá	100474 *	100528 *	100573 *
<b>ICM</b>	Intenzivní černá	138613 *	138668	138712 *
<b>OCM</b>	Ocelově červená	139061 *	139115 *	139160 *
<b>ZHM</b>	Zeleno hnědá	111630 *	111685 *	111739 *
<b>BHM</b>	Bílo hliníková	138163 *	138217 *	138262 *
<b>BM</b>	Bílá	138460 *	138514 *	138569 *
<b>ZSM</b>	Zinkově šedá	139214 *	139269 *	139313 *
<b>MHM</b>	Měděno hnědá	138767 *	138811 *	138866 *
<b>MZM</b>	Mechově zelená	138910 *	138965 *	139016 *
<b>BHTM</b>	Bílo hliníková tmavá	138316 *	138361 *	138415 *
Balení v ks		<b>2</b>	<b>2</b>	<b>2</b>
Balení v ks		<b>36</b>	<b>36</b>	<b>36</b>

\* Výroba na objednávku

ALUMINIUM  
 W.15





## SBĚRNÝ KOTLÍK KUBICKÝ

Jmenovitá velikost		80	100	120
ANM	Antracit	093684 *	093738 *	093783 *
TMM	Testa di Moro	100641 *	100696 *	100740 *
SSM	Světle šedá	100498 *	100542 *	100597 *
ICM	Intenzivní černá	138620 *	138675 *	138729 *
OCM	Ocelově červená	139078 *	139122 *	139177 *
ZHM	Zeleno hnědá	111654 *	111708 *	111753 *
BHM	Bílo hliníková	138170 *	138224 *	138279 *
BM	Bílá	138477 *	138521 *	138576 *
ZSM	Zinkově šedá	139221 *	139276 *	139320 *
MHM	Měděno hnědá	138774 *	138828 *	138873 *
MZM	Mechově zelená	138927 *	138972 *	139023 *
BHTM	Bílo hliníková tmavá	138323 *	138378 *	138422 *
Balení v ks 		2	2	2
Balení v ks 		36	36	36

\* Výroba na objednávku



## SBĚRNÝ KOTLÍK KUBICKÝ EXZENTRICKÝ

Jmenovitá velikost		80	100	120
ANM	Antracit	093707	093752	093806
TMM	Testa di Moro	100665 *	100719	100764 *
SSM	Světle šedá	100511 *	100566	100610 *
ICM	Intenzivní černá	138637 *	138682	138736 *
OCM	Ocelově červená	139085 *	139139 *	139184 *
ZHM	Zeleno hnědá	111678 *	111722	111777 *
BHM	Bílo hliníková	138187 *	138231 *	138286 *
BM	Bílá	138484 *	138538 *	138583 *
ZSM	Zinkově šedá	139238 *	139283 *	139337 *
MHM	Měděno hnědá	138781 *	138835 *	138880 *
MZM	Mechově zelená	138934 *	138989 *	139030 *
BHTM	Bílo hliníková tmavá	138330 *	138385 *	138439 *
Balení v ks 		2	2	2
Balení v ks 		36	36	36

\* Výroba na objednávku



## SBĚRNÝ KOTLÍK KUBICKÝ EXZENTRICKÝ VÝTOK



Jmenovitá velikost	80	100	120
<b>ANM</b> Antracit	093691 *	093745 *	093790 *
<b>TMM</b> Testa di Moro	100658 *	100702 *	100757 *
<b>SSM</b> Světle šedá	100504 *	100559 *	100603 *
<b>ICM</b> Intenzivní černá	138644 *	138699 *	138743 *
<b>OCM</b> Ocelově červená	139092 *	139146 *	139191 *
<b>ZHM</b> Zeleno hnědá	111661 *	111715 *	111760 *
<b>BHM</b> Bílo hliníková	138194 *	138248 *	138293 *
<b>BM</b> Bílá	138491 *	138545 *	138590 *
<b>ZSM</b> Zinkově šedá	139245 *	139290 *	139344 *
<b>MHM</b> Měděno hnědá	138798 *	138842 *	138897 *
<b>MZM</b> Mechově zelená	138941 *	138996 *	139047 *
<b>BHTM</b> Bílo hliníková tmavá	138347 *	138392 *	138446 *
Balení v ks	<b>2</b>	<b>2</b>	<b>2</b>
Balení v ks	<b>36</b>	<b>36</b>	<b>36</b>

\* Výroba na objednávku

## EPDM TĚSNÍCI GUMA SBĚRNÉHO KOTLÍKA



Jmenovitá velikost	70-85	100-110	110-125
<b>IC</b> Intenzivní černá	077103	077110	077097
<b>PS</b> Prachově šedá	077134	077141	077127
Balení v ks	<b>5</b>	<b>5</b>	<b>5</b>
Balení v ks	<b>600</b>	<b>600</b>	<b>600</b>

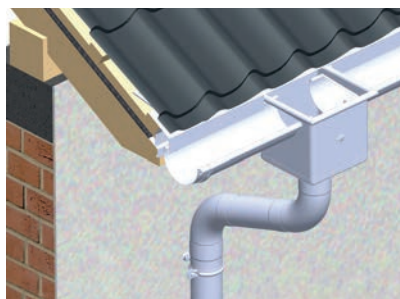

1. Způsob montáže kotlíku sběrného

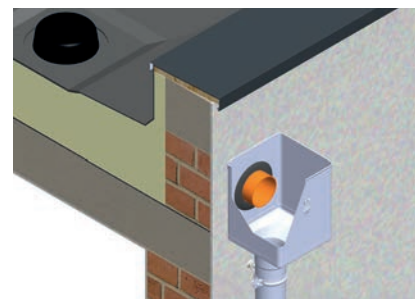

2. Způsob montáže kotlíku sběrného excentrického

ALUMINIUM  
 W.15



## SVODOVÉ KOLENO 72°



Jmenovitá velikost		80	100	120	150
ANM	Antracit	093523	093547	093561	154002 *
TMM	Testa di Moro	099129	099136	099143	154095 *
SSM	Světle šedá	099099	099105	099112	154088 *
ICM	Intenzivní černá	116567	116574	116581	154040 *
OCM	Ocelově červená	116598	116604	116611	154071 *
ZHM	Zeleno hnědá	111517	111531	111555	154101 *
BHM	Bílo hliníková	116536 *	116543 *	116550 *	154019 *
BM	Bílá	135674 *	135681	135698 *	154033 *
ZSM	Zinkově šedá	135766 *	135773 *	135780 *	154118 *
MHM	Měděno hnědá	135704	135711	135728	154057 *
MZM	Mechově zelená	135735 *	135742 *	135759 *	154064 *
BHTM	Bílo hliníková tmavá	135643 *	135650 *	135667 *	154026 *
Balení v ks		4	4	2	1
Balení v ks		240	120	120	-

\* Výroba na objednávku

## SVODOVÉ KOLENO 85°



Jmenovitá velikost		80	100	120
ANM	Antracit	093530	093554	093578 *
TMM	Testa di Moro	099167 *	099181	099204 *
SSM	Světle šedá	099150 *	099174	099198 *
ICM	Intenzivní černá	116628 *	116635 *	116642 *
OCM	Ocelově červená	116659 *	116666 *	116673 *
ZHM	Zeleno hnědá	111524	111548	111562 *
BHM	Bílo hliníková	116680 *	116697 *	116703 *
BM	Bílá	136275 *	136282	136299 *
ZSM	Zinkově šedá	136367 *	136374 *	136381 *
MHM	Měděno hnědá	136305 *	136312 *	136329 *
MZM	Mechově zelená	136336 *	136343 *	136350 *
BHTM	Bílo hliníková tmavá	136244 *	136251 *	136268 *
Balení v ks		4	4	4
Balení v ks		240	120	120

\* Výroba na objednávku



## SVODOVÉ KOLENO TUPÉ 40°



Jmenovitá velikost		80	100	120
ANM	Antracit	093844	093851	093868
TMM	Testa di Moro	099440	099464	099471 *
SSM	Světle šedá	099433	099457	099488 *
ICM	Intenzivní černá	116741 *	116758 *	116765 *
OCM	Ocelově červená	116772 *	116789 *	116796 *
ZHM	Zeleno hnědá	111814	111821	111838 *
BHM	Bílo hliníková	116710 *	116727 *	116734 *
BM	Bílá	136428 *	136435	136442 *
ZSM	Zinkově šedá	136510 *	136527 *	136534 *
MHM	Měděno hnědá	136459 *	136466 *	136473 *
MZM	Mechově zelená	136480 *	136497 *	136503 *
BHTM	Bílo hliníková tmavá	136398 *	136404 *	136411 *
Balení v ks		4	4	4
Balení v ks		240	120	120

\* Výroba na objednávku

## KOLENO SOKLOVÉ



Jmenovitá velikost		80	100	120
ANM	Antracit	093813	093820	093837
TMM	Testa di Moro	099389	099402	099426 *
SSM	Světle šedá	099372	099396	099419
ICM	Intenzivní černá	118639	118646	118653
OCM	Ocelově červená	118660	118677	118684
ZHM	Zeleno hnědá	111784	111791	111807
BHM	Bílo hliníková	118608 *	118615 *	118622 *
BM	Bílá	136213 *	136220	136237 *
ZSM	Zinkově šedá	136152 *	136169 *	136176 *
MHM	Měděno hnědá	136091 *	136107	136114 *
MZM	Mechově zelená	136121 *	136138 *	136145 *
BHTM	Bílo hliníková tmavá	136183 *	136190 *	136206 *
Balení v ks		4	4	2
Balení v ks		240	120	120

\* Výroba na objednávku



## SVODOVÁ ROURA [s=0,70]



Jmenovitá velikost		80	100	100	120	150
Délka v m		3,0	3,0	4,0	3,0	3,0
ANM	Antracit	094131	094148	094155	094162	154262 *
TMM	Testa di Moro	100177	100184	100191	100207	154354 *
SSM	Světle šedá	100139	100146	100153	100160	154347 *
ICM	Intenzivní černá	115294	115300	115317	115324	154309 *
OCM	Ocelově červená	115331	115348	115355	115362	154330 *
ZHM	Zeleno hnědá	112088	112095	112101	112118	154361 *
BHM	Bílo hliníková	115249	115256	115263	115287	154286 *
BM	Bílá	132598	132604	132611	132628 *	154279 *
ZSM	Zinkově šedá	132680 *	132727 *	132734 *	132789 *	154378 *
MHM	Měděno hnědá	132673	132703	132758	132765 *	154316 *
MZM	Mechově zelená	132697 *	132710 *	132741 *	132772 *	154323 *
BHTM	Bílo hliníková tmavá	132635 *	132642 *	132659 *	132666 *	154293 *
Balení v m		18	18	24	18	3
Balení v m		216	180	240	144	84

\* Výroba na objednávku

## PLASTOVÝ SVODOVÝ RUKÁV



Jmenovitá velikost		60 – 150
Délka v m		100,0
PVC	Plast	139726
Balení v m		100
Balení v m		6 000

## SVODOVÁ ODBOČKA 72°

ROZMĚR: 80/80 – 120/120



Jmenovitá velikost		80/80	100/80	100/100	120/80	120/100	120/120
ANM	Antracit	094070	094087	094094	094100 *	094117 *	094124 *
TMM	Testa di Moro	100412 *	100429 *	100436 *	100443 *	100450 *	100467 *
SSM	Světle šedá	100351 *	100368 *	100375	100382 *	100399 *	100405 *
ICM	Intenzivní černá	119018 *	119049	119087	119117 *	119148 *	119179 *
OCM	Ocelově červená	119025 *	119063 *	119094 *	119100 *	119155 *	119186 *
ZHM	Zeleno hnědá	112026 *	112033	112040	112057 *	112064 *	112071 *
BHM	Bílo hliníková	119032 *	119056 *	119070 *	119124 *	119131 *	119162 *
BM	Bílá	137258 *	137265 *	137272 *	137289 *	137296 *	137302 *
ZSM	Zinkově šedá	137432 *	137449 *	137456 *	137463 *	137470 *	137487 *
MHM	Měděno hnědá	137319 *	137326 *	137333	137340 *	137357 *	137364 *
MZM	Mechově zelená	137371 *	137388 *	137395 *	137401 *	137418 *	137425 *
BHTM	Bílo hliníková tmavá	137197 *	137203 *	137210 *	137227 *	137234 *	137241 *
Balení v ks		4	4	4	3	3	3
Balení v ks		120	120	120	90	90	90

\* Výroba na objednávku



## SVODOVÁ ODBOČKA 72°

ROZMĚR: 150/120 – 150/150



Jmenovitá velikost		150/120	150/150
<b>ANM</b>	Antracit	155542 *	155559 *
<b>TMM</b>	Testa di Moro	155726 *	155733 *
<b>SSM</b>	Světle šedá	155702 *	155719 *
<b>ICM</b>	Intenzivní černá	155627 *	155634 *
<b>OCM</b>	Ocelově červená	155689 *	155696 *
<b>ZHM</b>	Zeleno hnědá	155740 *	155757 *
<b>BHM</b>	Bílo hliníková	155566 *	155573 *
<b>BM</b>	Bílá	155603 *	155610 *
<b>ZSM</b>	Zinkově šedá	155764 *	155771 *
<b>MHM</b>	Měděno hnědá	155641 *	155658 *
<b>MZM</b>	Mechově zelená	155665 *	155672 *
<b>BHTM</b>	Bílo hliníková tmavá	155580 *	155597 *
Balení v ks		<b>2</b>	<b>2</b>
Balení v ks		<b>36</b>	<b>36</b>

\* Výroba na objednávku

## OBJÍMKA SE ZÁVITEM M10



Jmenovitá velikost		80	100	120	150
<b>ANM</b>	Antracit	093875	093882	093899	153913 *
<b>TMM</b>	Testa di Moro	099761	099778	099785	153999 *
<b>SSM</b>	Světle šedá	099730	099747	099754	153982 *
<b>ICM</b>	Intenzivní černá	118530	118547	118554	153944 *
<b>OCM</b>	Ocelově červená	118561	118578	118585	153975 *
<b>ZHM</b>	Zeleno hnědá	111845	111852	111869	154125 *
<b>BHM</b>	Bílo hliníková	118509 *	118516 *	118523 *	153920 *
<b>BM</b>	Bílá	136572 *	136589	136596 *	153906 *
<b>ZSM</b>	Zinkově šedá	136664 *	136671 *	136688 *	154132 *
<b>MHM</b>	Měděno hnědá	136602	136619	136626	153951 *
<b>MZM</b>	Mechově zelená	136633 *	136640 *	136657 *	153968 *
<b>BHTM</b>	Bílo hliníková tmavá	136541 *	136558 *	136565 *	153937 *
Balení v ks		<b>10</b>	<b>10</b>	<b>10</b>	<b>1</b>
Balení v ks		<b>1 200</b>	<b>1 200</b>	<b>1 200</b>	<b>-</b>

\* Výroba na objednávku



## ŠROUB PRO OBJÍMKY



Jmenovitá velikost	<b>M8 x 30</b>	
Určeno pro	<b>Nerez, Hliník</b>	
304 2B	Nerez - AISI 304 2B – MATT	139658 *
Balení v ks		1
Balení v ks		–

\* Výroba na objednávku

## ŠROUB PRO OBJÍMKU SE ZÁVITOVOU MATKOU TORX M10



Jmenovitá velikost	<b>80</b>	<b>140</b>	<b>200</b>	<b>250</b>	<b>300</b>	
P	Pozink – natur	002464	002471	002488	002495	002501
Balení v ks		<b>100</b>	<b>100</b>	<b>100</b>	<b>100</b>	<b>100</b>
Balení v ks		<b>40 000</b>	<b>28 000</b>	<b>20 000</b>	<b>16 000</b>	<b>11 200</b>

## HMOŽDINKA BEZ LAMELY M10



Jmenovitá velikost	<b>120</b>	
PVC	Plast	002426
Balení v ks		<b>100</b>
Balení v ks		<b>25 000</b>

## HMOŽDINKA S LAMELOU M10



Jmenovitá velikost	<b>180</b>	<b>240</b>	<b>280</b>	
PVC	Plast	002433	002440	002457
Balení v ks		<b>100</b>	<b>100</b>	<b>100</b>
Balení v ks		<b>12 000</b>	<b>12 000</b>	<b>12 000</b>

## KOMBIŠROUB TORX M10



Jmenovitá velikost	<b>140</b>	<b>180</b>	
P	Pozink – natur	002587	002594
Balení v ks		<b>50</b>	<b>50</b>
Balení v ks		<b>10 400</b>	<b>10 400</b>



## IZOLAČNÍ HMOŽDINKA M10



Jmenovitá velikost	<b>M10 x 96</b>	
	Nylon	001207
Balení v ks		<b>25</b>
Balení v ks		<b>2 625</b>

## IZOLAČNÍ HMOŽDINKA HROT CIHLA BEZ ZATEPLENÍ



Jmenovitá velikost	<b>140</b>	
	P Pozink + PVC	144843
Balení v ks		<b>1/5</b>
Balení v ks		<b>750</b>

## IZOLAČNÍ HMOŽDINKA HROT CIHLA ZATEPLENÍ



Jmenovitá velikost	<b>300</b>	
	P Pozink + PVC	144850
Balení v ks		<b>1/5</b>
Balení v ks		<b>500</b>

## NEREZOVÁ UNI PLATFORMA PRO UCHYCENÍ OB M10



Jmenovitá velikost	<b>M10</b>	
	N Nerez	144836
Balení v ks		<b>25/500</b>
Balení v ks		<b>5 000</b>

## ZÁVITOVÁ TYČ M10



Jmenovitá velikost	<b>60</b>	<b>100</b>	<b>150</b>	
	P Pozink – natur	002556	002563	002570
Balení v ks		<b>100</b>	<b>100</b>	<b>50</b>
Balení v ks		<b>20 800</b>	<b>15 600</b>	<b>10 400</b>

## MONTÁŽNÍ PLATNA M10



Jmenovitá velikost	<b>80 x 30</b>	
	P Pozink – natur	002518
Balení v ks		<b>25</b>
Balení v ks		<b>5 200</b>



## KRYTKA PRO ŠROUB OBJÍMKY



Jmenovitá velikost		29 x 13
TM	Testa di Moro	002280
AN	Antracit	002211
IC	Intenzivní černá	002235
OC	Ocelově červená	002266
MH	Měděno hnědá	002242
B	Bílá	002228
PS	Prachově šedá	002273
MZ	Mechově zelená	002259
ZH	Zeleno hnědá	002297
Balení v ks		50
Balení v ks		16 800

**B – Bílá vhodná pro barvu:** SB – Šedo bílá

**PS – Prachově šedá vhodná pro barvy:** BH – Bílo hliníková, BHT – Bílo hliníková tmavá

## DEŠŤOVÁ KLAPKA



Jmenovitá velikost		80	100	120
ANM	Antracit	094216	094223	094230
TMM	Testa di Moro	100320	100337	100344
SSM	Světle šedá	100290	100306	100313
ICM	Intenzivní černá	114419	114426	114433
OCM	Ocelově červená	114389 *	114402 *	114396 *
ZHM	Zeleno hnědá	112156	112163	112170
BHM	Bílo hliníková	114440	114457	114464
BM	Bílá	124883 *	124890	124906 *
ZSM	Zinkově šedá	124975 *	124982 *	124999 *
MHM	Měděno hnědá	124913 *	124920	124937 *
MZM	Mechově zelená	124944 *	124951 *	124968 *
BHTM	Bílo hliníková tmavá	124852 *	124869 *	124876 *
Balení v ks		2	3	3
Balení v ks		240	90	90

\* Výroba na objednávku



## ZACHYTÁVAČ VODY S HADICÍ A KNOFLÍKEM



Jmenovitá velikost		80	100
ANM	Antracit	094186 *	094193
TMM	Testa di Moro	100269 *	100276
SSM	Světle šedá	100238 *	100245
ICM	Intenzivní černá	116116 *	116123
OCM	Ocelově červená	116147 *	116154 *
ZHM	Zeleno hnědá	112132 *	112316
BHM	Bílo hliníková	116086 *	116093 *
BM	Bílá	137623 *	137630 *
ZSM	Zinkově šedá	137715 *	137722 *
MHM	Měděno hnědá	137654 *	137661 *
MZM	Mechově zelená	137685 *	137692 *
BHTM	Bílo hliníková tmavá	137593 *	137609 *
Balení v ks		1	1
Balení v ks		60	40

\* Výroba na objednávku

## SBĚRAČ DEŠŤOVÉ VODY S HADICÍ





Jmenovitá velikost		120
ANM	Antracit	094209 *
TMM	Testa di Moro	100283 *
SSM	Světle šedá	100252 *
ICM	Intenzivní černá	116130 *
OCM	Ocelově červená	116161 *
ZHM	Zeleno hnědá	112149 *
BHM	Bílo hliníková	116109 *
BM	Bílá	137647 *
ZSM	Zinkově šedá	137739 *
MHM	Měděno hnědá	137678 *
MZM	Mechově zelená	137708 *
BHTM	Bílo hliníková tmavá	137616 *
Balení v ks		1
Balení v ks		60

\* Výroba na objednávku

ALUMINIUM  
 W.15



## OBJÍMKA S GUMOU M10

Jmenovitá velikost	<b>80</b>	<b>100</b>	<b>120</b>
<b>P</b> Pozink – natur	002525	002532	002549
Balení v ks 	<b>25</b>	<b>25</b>	<b>20</b>
Balení v ks 	<b>1 250</b>	<b>1 250</b>	<b>1 000</b>



## SVOD OCHRANNÝ S REVIZNÍM OTVOREM

Jmenovitá velikost Délka v m	80 1	100 1	100 1,5
<b>ANM</b> Antracit	122742 *	122759 *	122766 *
<b>TMM</b> Testa di Moro	123046 *	123053 *	123060 *
<b>SSM</b> Světle šedá	122995 *	123008 *	123015 *
<b>ICM</b> Intenzivní černá	122797 *	122803 *	122810 *
<b>OCM</b> Ocelově červená	122841 *	122858 *	122865 *
<b>ZHM</b> Zeleno hnědá	122940 *	122957 *	122964 *
<b>BHM</b> Bílo hliníková	122896 *	122902 *	122919 *
<b>BM</b> Bílá	123190 *	123206 *	123213 *
<b>ZSM</b> Zinkově šedá	123145 *	123152 *	123169 *
<b>MHM</b> Měděno hnědá	123244 *	123251 *	123268 *
<b>MZM</b> Mechově zelená	123091 *	123107 *	123114 *
<b>BHTM</b> Bílo hliníková tmavá	123336 *	123305 *	123312 *
Balení v ks	1	1	1
Balení v ks	70	60	60

\* Výroba na objednávku

**Materiál: Pozink – natur**  
Barva: Hliník lakovaný W.15  
Použití pro materiály viz strana 312

ALUMINIUM  
W.15



## SVOD OCHRANNÝ S REVIZNÍM OTVOREM

Jmenovitá velikost Délka v m	120 1,0	120 1,5
<b>ANM</b> Antracit	122773 *	122780 *
<b>TMM</b> Testa di Moro	123077 *	123084 *
<b>SSM</b> Světle šedá	123022 *	123039 *
<b>ICM</b> Intenzivní černá	122827 *	122834 *
<b>OCM</b> Ocelově červená	122872 *	122889 *
<b>ZHM</b> Zeleno hnědá	122971 *	122988 *
<b>BHM</b> Bílo hliníková	122926 *	122933 *
<b>BM</b> Bílá	123220 *	123237 *
<b>ZSM</b> Zinkově šedá	123176 *	123183 *
<b>MHM</b> Měděno hnědá	123275 *	123282 *
<b>MZM</b> Mechově zelená	123121 *	123138 *
<b>BHTM</b> Bílo hliníková tmavá	123329 *	123299 *
Balení v ks	1	1
Balení v ks	40	40

\* Výroba na objednávku

**Materiál: Pozink – natur**  
Barva: Hliník lakovaný W.15  
Použití pro materiály viz strana 312

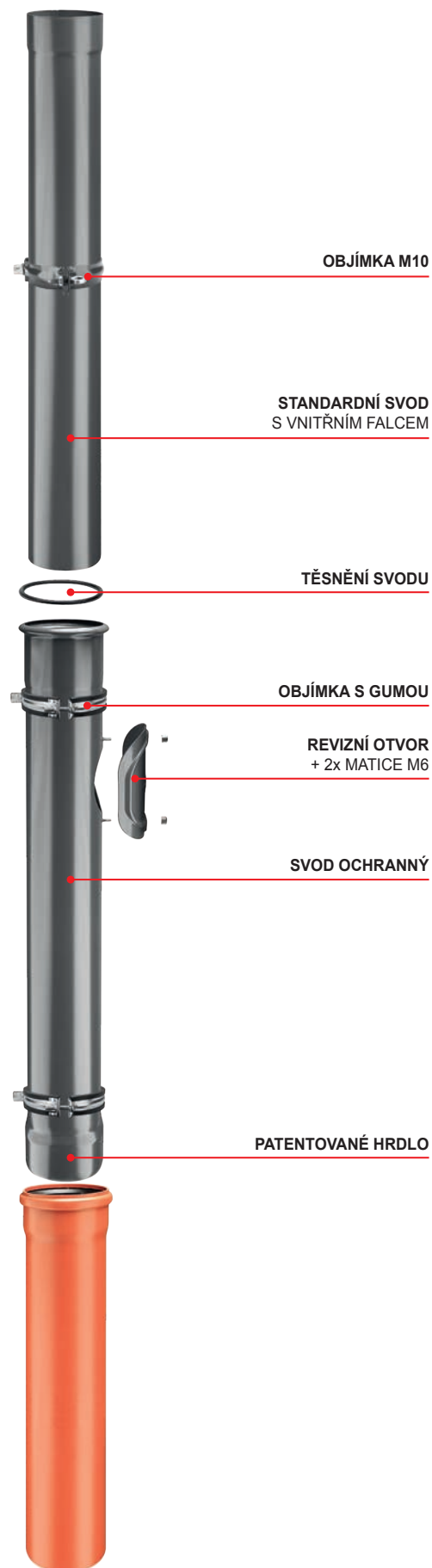
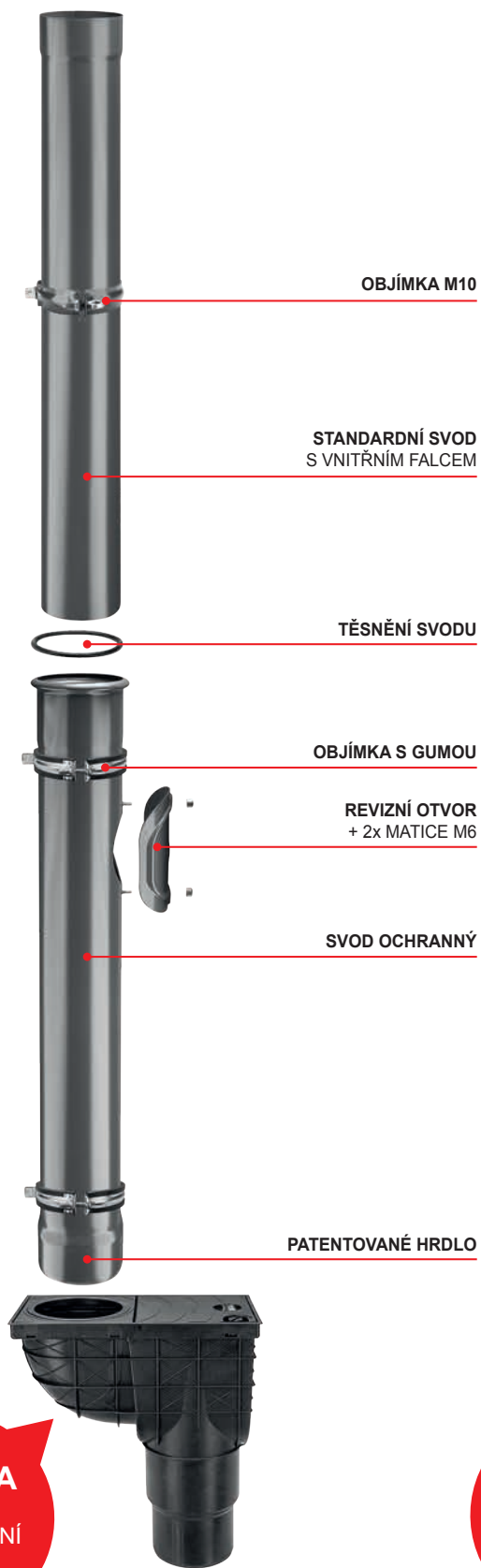



ALUMINIUM  
W.15

Svod ochranný s revizním otvorem

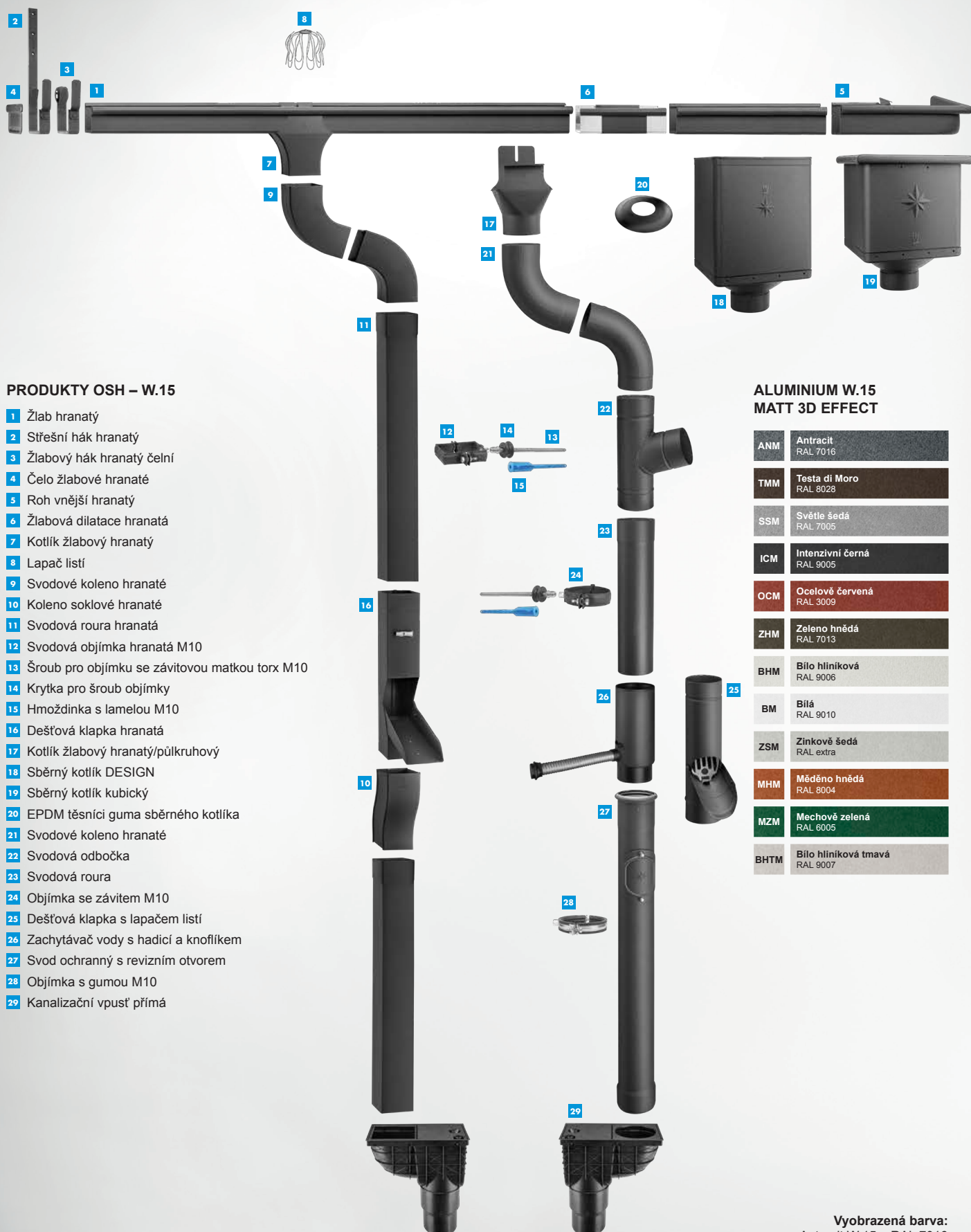

## PRODUKTY OSH – W.15

- 1 Žlab hranatý
- 2 Střešní hák hranatý
- 3 Žlabový hák hranatý čelní
- 4 Čelo žlabové hranaté
- 5 Roh vnější hranatý
- 6 Žlabová dilatace hranatá
- 7 Kotlík žlabový hranatý
- 8 Lapač listí
- 9 Svodové koleno hranaté
- 10 Koleno soklové hranaté
- 11 Svodová roura hranatá
- 12 Svodová objímka hranatá M10
- 13 Šroub pro objímku se závitovou matkou torx M10
- 14 Krytka pro šroub objímky
- 15 Hmoždinka s lamelou M10
- 16 Dešťová klapka hranatá
- 17 Kotlík žlabový hranatý/půlkruhový
- 18 Sběrný kotlík DESIGN
- 19 Sběrný kotlík kubický
- 20 EPDM těsnící guma sběrného kotlíka
- 21 Svodové koleno hranaté
- 22 Svodová odbočka
- 23 Svodová roura
- 24 Objímka se závitem M10
- 25 Dešťová klapka s lapačem listí
- 26 Zachytávač vody s hadicí a knoflíkem
- 27 Svod ochranný s revizním otvorem
- 28 Objímka s gumou M10
- 29 Kanalizační vpusť přímá

## ALUMINIUM W.15 MATT 3D EFFECT

ANM	Antracit RAL 7016
TMM	Testa di Moro RAL 8028
SSM	Světle šedá RAL 7005
ICM	Intenzivní černá RAL 9005
OCM	Ocelově červená RAL 3009
ZHM	Zeleno hnědá RAL 7013
BHM	Bílo hliníková RAL 9006
BM	Bílá RAL 9010
ZSM	Zinkově šedá RAL extra
MHM	Měděno hnědá RAL 8004
MZM	Mechově zelená RAL 6005
BHTM	Bílo hliníková tmavá RAL 9007

Vyobrazená barva:  
Antracit W.15 – RAL 7016

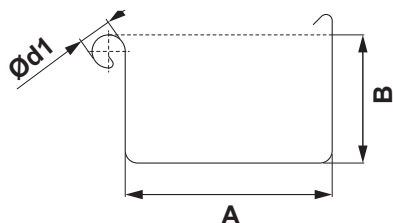

## ROZMĚRY STŘEŠNÍCH ŽLABŮ

(rozměry a rozměrové tolerance podle EN 612)

Rozvinutá šířka (mm)	250	333	400
A	85	120	150
B	55	75	90
Ød1	18	20	22

## VNITŘNÍ FALZ

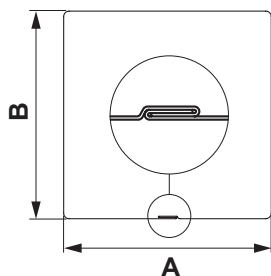

## ROZMĚRY STŘEŠNÍCH SVODŮ

(rozměry a rozměrové tolerance podle EN 612)

Rozměry	80 x 80	100 x 100	120 x 120
Jmenovitá velikost (mm)	80	100	120

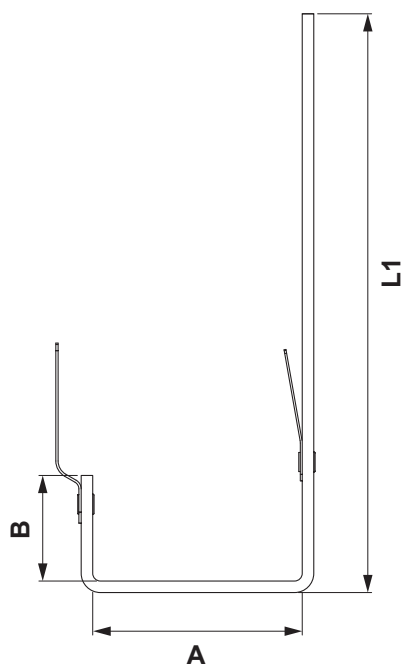

## ROZMĚRY STŘEŠNÍCH HÁKŮ

(rozměry a rozměrové tolerance podle EN 612)

Rozměry (mm)	L1	A	B
250	325	87	38
333	370	123	55
400	435	153	68



## ŽLAB HRANATÝ [s=0,70]

Jmenovitá velikost		250	333	333	400	400
Délka v m		4,0	4,0	6,0	4,0	6,0
ANM	Antracit	094049	094056	094063	111227 *	111234 *
TMM	Testa di Moro	100108 *	100115 *	100122 *	111272 *	111265 *
SSM	Světle šedá	100078 *	100085 *	100092 *	111241 *	111258 *
ICM	Intenzivní černá	143266 *	143273 *	143280 *	143297 *	143303 *
OCM	Ocelově červená	143419 *	143426 *	143433 *	143440 *	143457 *
ZHM	Zeleno hnědá	112538 *	112545 *	112552 *	112569 *	112576 *
BHM	Bílo hliníková	143112 *	143129 *	143136 *	143143 *	143150 *
BM	Bílá	143211 *	143228 *	143235 *	143242 *	143259 *
ZSM	Zinkově šedá	143464 *	143471 *	143488 *	143495 *	143501 *
MHM	Měděno hnědá	143310 *	143327 *	143334 *	143341 *	143358 *
MZM	Mechově zelená	143365 *	143372 *	143389 *	143396 *	143402 *
BHTM	Bílo hliníková tmavá	143167 *	143174 *	143181 *	143198 *	143204 *
Balení v m		8	8	12	8	12
Balení v m		400	224	336	144	216

\* Výroba na objednávku

## ŽLABOVÁ DILATACE HRANATÁ

Jmenovitá velikost		250/260	333/260	400/260
ANM	Antracit	093387 *	093394	111043
TMM	Testa di Moro	098733 *	098740 *	111067 *
SSM	Světle šedá	098849 *	098856 *	111050 *
ICM	Intenzivní černá	119254 *	119261 *	119278 *
OCM	Ocelově červená	119285 *	119292 *	119308 *
ZHM	Zeleno hnědá	112354 *	112361 *	112378 *
BHM	Bílo hliníková	119223 *	119230 *	119247 *
BM	Bílá	143549 *	143556 *	143563 *
ZSM	Zinkově šedá	143631 *	143648 *	143655 *
MHM	Měděno hnědá	143570 *	143587 *	143594 *
MZM	Mechově zelená	143600 *	143617 *	143624 *
BHTM	Bílo hliníková tmavá	143518 *	143525 *	143532 *
Balení v ks		2	2	2
Balení v ks		240	240	80

\* Výroba na objednávku





## STŘEŠNÍ HÁK HRANATÝ



Jmenovitá velikost		<b>250/430</b>	<b>333/550</b>	<b>400/610</b>
Materiál		<b>23/7</b>	<b>28/7</b>	<b>30/7</b>
<b>ANM</b>	Antracit	093417	093424	111074
<b>TMM</b>	Testa di Moro	098894	098900 *	111098 *
<b>SSM</b>	Světle šedá	098870	098887	111081 *
<b>ICM</b>	Intenzivní černá	142092	142108	142115 *
<b>OCM</b>	Ocelově červená	142184 *	142191 *	142207 *
<b>ZHM</b>	Zeleno hnědá	112385 *	112392 *	112408 *
<b>BHM</b>	Bílo hliníková	142009 *	142016 *	142023 *
<b>BM</b>	Bílá	142061 *	142078 *	142085 *
<b>ZSM</b>	Zinkově šedá	142214 *	142221 *	142238 *
<b>MHM</b>	Měděno hnědá	142122 *	142139 *	142146 *
<b>MZM</b>	Mechově zelená	142153 *	142160 *	142177 *
<b>BHTM</b>	Bílo hliníková tmavá	142030 *	142047 *	142054 *
Balení v ks		<b>10</b>	<b>10</b>	<b>10</b>
Balení v ks		<b>400</b>	<b>400</b>	<b>400</b>

\* Výroba na objednávku

## ŽLABOVÝ HÁK HRANATÝ ČELNÍ





Jmenovitá velikost		<b>250</b>	<b>333</b>	<b>400</b>
Materiál		<b>28/7</b>	<b>28/7</b>	<b>28/7</b>
<b>ANM</b>	Antracit	093431	093448	111104
<b>TMM</b>	Testa di Moro	098931	098948	111128 *
<b>SSM</b>	Světle šedá	098917	098924	111111 *
<b>ICM</b>	Intenzivní černá	118264	118271 *	118288 *
<b>OCM</b>	Ocelově červená	118295 *	118301 *	118318 *
<b>ZHM</b>	Zeleno hnědá	112415 *	112422 *	112439 *
<b>BHM</b>	Bílo hliníková	118233 *	118240 *	118257 *
<b>BM</b>	Bílá	142276 *	142283 *	142290 *
<b>ZSM</b>	Zinkově šedá	142368 *	142375 *	142382 *
<b>MHM</b>	Měděno hnědá	142306 *	142313 *	142320 *
<b>MZM</b>	Mechově zelená	142337 *	142344 *	142351 *
<b>BHTM</b>	Bílo hliníková tmavá	142245 *	142252 *	142269 *
Balení v ks		<b>15</b>	<b>15</b>	<b>10</b>
Balení v ks		<b>600</b>	<b>600</b>	<b>400</b>

\* Výroba na objednávku



## ROH VNĚJŠÍ HRANATÝ





Jmenovitá velikost		250	333	400
ANM	Antracit	093936 *	093943	M 111173 *
TMM	Testa di Moro	099938 *	099945 *	M 111166 *
SSM	Světle šedá	099914 *	099921 *	M 111180 *
ICM	Intenzivní černá	142726 *	142733 *	M 142740 *
OCM	Ocelově červená	142818 *	142825 *	M 142832 *
ZHM	Zeleno hnědá	112477 *	112484 *	M 112491 *
BHM	Bílo hliníková	142634 *	142641 *	M 142658 *
BM	Bílá	142696 *	142702 *	M 142719 *
ZSM	Zinkově šedá	142849 *	142856 *	M 142863 *
MHM	Měděno hnědá	142757 *	142764 *	M 142771 *
MZM	Mechově zelená	142788 *	142795 *	M 142801 *
BHTM	Bílo hliníková tmavá	142665 *	142672 *	M 142689 *
Balení v ks		2	2	2
Balení v ks		60	60	24

\* Výroba na objednávku

M = MAFA –

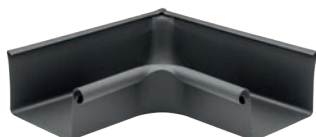
## ROH VNITŘNÍ HRANATÝ



Jmenovitá velikost		250	333	400
ANM	Antracit	093981 *	093998	M 111197 *
TMM	Testa di Moro	099952 *	099969 *	M 111210 *
SSM	Světle šedá	099976 *	099983 *	M 111203 *
ICM	Intenzivní černá	142962 *	142979 *	M 142986 *
OCM	Ocelově červená	143051 *	143068 *	M 143075 *
ZHM	Zeleno hnědá	112507 *	112514 *	M 112521 *
BHM	Bílo hliníková	142870 *	142887 *	M 142894 *
BM	Bílá	142931 *	142948 *	M 142955 *
ZSM	Zinkově šedá	143082 *	143099 *	M 143105 *
MHM	Měděno hnědá	142993 *	143006 *	M 143013 *
MZM	Mechově zelená	143020 *	143037 *	M 143044 *
BHTM	Bílo hliníková tmavá	142900 *	142917 *	M 142924 *
Balení v ks		2	2	2
Balení v ks		60	60	24



\* Výroba na objednávku

M = MAFA – Manufaktura (ruční výroba)



## ČELO ŽLABOVÉ HRANATÉ





Jmenovitá velikost	250	333	400
<b>ANM</b> Antracit	093332	093349	111012 *
<b>TMM</b> Testa di Moro	098689 *	098696 *	111036 *
<b>SSM</b> Světle šedá	098795 *	098801 *	111029 *
<b>ICM</b> Intenzivní černá	117816 *	117823 *	117830 *
<b>OCM</b> Ocelově červená	117847 *	117854 *	117861 *
<b>ZHM</b> Zeleno hnědá	112323 *	112330	112347 *
<b>BHM</b> Bílo hliníková	117786 *	117793 *	117809 *
<b>BM</b> Bílá	141880 *	141897 *	141903 *
<b>ZSM</b> Zinkově šedá	141972 *	141989 *	141996 *
<b>MHM</b> Měděno hnědá	141910 *	141927 *	141934 *
<b>MZM</b> Mechově zelená	141941 *	141958 *	141965 *
<b>BHTM</b> Bílo hliníková tmavá	141859 *	141866 *	141873 *
Balení v ks 	<b>6/60</b>	<b>6/60</b>	<b>4/40</b>
Balení v ks 	<b>1 440</b>	<b>1 440</b>	<b>960</b>

\* Výroba na objednávku



## KOTLÍK ŽLABOVÝ HRANATÝ





Jmenovitá velikost	250 80/80	333 100/100	400 120/120
<b>ANM</b> Antracit	M 152022	M 149008	M 156167 *
<b>TMM</b> Testa di Moro	M 152343 *	M 152442 *	M 156259 *
<b>SSM</b> Světle šedá	M 152039 *	M 150868 *	M 156242 *
<b>ICM</b> Intenzivní černá	M 152381 *	M 152480 *	M 156204 *
<b>OCM</b> Ocelově červená	M 152350 *	M 152459 *	M 156235 *
<b>ZHM</b> Zeleno hnědá	M 152336 *	M 152435 *	M 156266 *
<b>BHM</b> Bílo hliníková	M 152411 *	M 152510 *	M 156174 *
<b>BM</b> Bílá	M 152398 *	M 152497 *	M 156198 *
<b>ZSM</b> Zinkově šedá	M 152329 *	M 152428 *	M 156273 *
<b>MHM</b> Měděno hnědá	M 152374 *	M 152473 *	M 156211 *
<b>MZM</b> Mechově zelená	M 152367 *	M 152466 *	M 156228 *
<b>BHTM</b> Bílo hliníková tmavá	M 152404 *	M 152503	M 156181 *
Balení v ks 	<b>10</b>	<b>8</b>	<b>10</b>
Balení v ks 	<b>300</b>	<b>240</b>	<b>200</b>

\* Výroba na objednávku

**M = MAFA** – Manufaktura (ruční výroba)

## KOTLÍK ŽLABOVÝ HRANATÝ/PŮLKRUHOVÝ





Jmenovitá velikost	250/80	333/100	400/120
<b>ANM</b> Antracit	093646	093653	111135 *
<b>TMM</b> Testa di Moro	099341 *	099365 *	111159 *
<b>SSM</b> Světle šedá	099334 *	099358 *	111142 *
<b>ICM</b> Intenzivní černá	142481 *	142498 *	142504 *
<b>OCM</b> Ocelově červená	142573 *	142580 *	142597 *
<b>ZHM</b> Zeleno hnědá	112446 *	112453 *	112460 *
<b>BHM</b> Bílo hliníková	142399 *	142405 *	142412 *
<b>BM</b> Bílá	142450 *	142467 *	142474 *
<b>ZSM</b> Zinkově šedá	142603 *	142610 *	142627 *
<b>MHM</b> Měděno hnědá	142511 *	142528 *	142535 *
<b>MZM</b> Mechově zelená	142542 *	142559 *	142566 *
<b>BHTM</b> Bílo hliníková tmavá	142429 *	142436 *	142443 *
Balení v ks 	<b>5</b>	<b>5</b>	<b>5</b>
Balení v ks 	<b>600</b>	<b>250</b>	<b>150</b>

\* Výroba na objednávku

## LAPAČ LISTÍ





Jmenovitá velikost	60	80	100	120	150
<b>304 2B</b> Nerez - AISI 304 2B – MATT	001153	001160	001177	001184	001191
Balení v ks 	<b>30</b>	<b>20</b>	<b>15</b>	<b>10</b>	<b>5</b>
Balení v ks 	<b>2 160</b>	<b>1 440</b>	<b>1 080</b>	<b>720</b>	<b>360</b>



## SBĚRNÝ KOTLÍK DESIGN





Jmenovitá velikost	80	100	120
<b>ANM</b> Antracit	093677 *	093721	093776 *
<b>TMM</b> Testa di Moro	100634 *	100689 *	100733 *
<b>SSM</b> Světle šedá	100481 *	100535 *	100580 *
<b>ICM</b> Intenzivní černá	138606 *	138651	138705 *
<b>OCM</b> Ocelově červená	139054 *	139108 *	139153 *
<b>ZHM</b> Zeleno hnědá	111647 *	111692 *	111746 *
<b>BHM</b> Bílo hliníková	138156 *	138200 *	138255 *
<b>BM</b> Bílá	138453 *	138507 *	138552 *
<b>ZSM</b> Zinkově šedá	139207 *	139252 *	139306 *
<b>MHM</b> Měděno hnědá	138750 *	138804 *	138859 *
<b>MZM</b> Mechově zelená	138903 *	138958 *	139009 *
<b>BHTM</b> Bílo hliníková tmavá	138309 *	138354 *	138408 *
Balení v ks 	<b>2</b>	<b>2</b>	<b>2</b>
Balení v ks 	<b>36</b>	<b>36</b>	<b>36</b>

\* Výroba na objednávku

## SBĚRNÝ KOTLÍK DESIGN EXZENTRICKÝ





Jmenovitá velikost	80	100	120
<b>ANM</b> Antracit	093660 *	093714	093769 *
<b>TMM</b> Testa di Moro	100627 *	100672	100726 *
<b>SSM</b> Světle šedá	100474 *	100528 *	100573 *
<b>ICM</b> Intenzivní černá	138613 *	138668	138712 *
<b>OCM</b> Ocelově červená	139061 *	139115 *	139160 *
<b>ZHM</b> Zeleno hnědá	111630 *	111685 *	111739 *
<b>BHM</b> Bílo hliníková	138163 *	138217 *	138262 *
<b>BM</b> Bílá	138460 *	138514 *	138569 *
<b>ZSM</b> Zinkově šedá	139214 *	139269 *	139313 *
<b>MHM</b> Měděno hnědá	138767 *	138811 *	138866 *
<b>MZM</b> Mechově zelená	138910 *	138965 *	139016 *
<b>BHTM</b> Bílo hliníková tmavá	138316 *	138361 *	138415 *
Balení v ks 	<b>2</b>	<b>2</b>	<b>2</b>
Balení v ks 	<b>36</b>	<b>36</b>	<b>36</b>

\* Výroba na objednávku





## SBĚRNÝ KOTLÍK KUBICKÝ

Jmenovitá velikost	80	100	120
<b>ANM</b> Antracit	093684 *	093738 *	093783 *
<b>TMM</b> Testa di Moro	100641 *	100696 *	100740 *
<b>SSM</b> Světle šedá	100498 *	100542 *	100597 *
<b>ICM</b> Intenzivní černá	138620 *	138675 *	138729 *
<b>OCM</b> Ocelově červená	139078 *	139122 *	139177 *
<b>ZHM</b> Zeleno hnědá	111654 *	111708 *	111753 *
<b>BHM</b> Bílo hliníková	138170 *	138224 *	138279 *
<b>BM</b> Bílá	138477 *	138521 *	138576 *
<b>ZSM</b> Zinkově šedá	139221 *	139276 *	139320 *
<b>MHM</b> Měděno hnědá	138774 *	138828 *	138873 *
<b>MZM</b> Mechově zelená	138927 *	138972 *	139023 *
<b>BHTM</b> Bílo hliníková tmavá	138323 *	138378 *	138422 *
Balení v ks 	<b>2</b>	<b>2</b>	<b>2</b>
Balení v ks 	<b>36</b>	<b>36</b>	<b>36</b>

\* Výroba na objednávku

## SBĚRNÝ KOTLÍK KUBICKÝ EXZENTRICKÝ



Jmenovitá velikost	80	100	120
<b>ANM</b> Antracit	093707	093752	093806
<b>TMM</b> Testa di Moro	100665 *	100719	100764 *
<b>SSM</b> Světle šedá	100511 *	100566	100610 *
<b>ICM</b> Intenzivní černá	138637 *	138682	138736 *
<b>OCM</b> Ocelově červená	139085 *	139139 *	139184 *
<b>ZHM</b> Zeleno hnědá	111678 *	111722	111777 *
<b>BHM</b> Bílo hliníková	138187 *	138231 *	138286 *
<b>BM</b> Bílá	138484 *	138538 *	138583 *
<b>ZSM</b> Zinkově šedá	139238 *	139283 *	139337 *
<b>MHM</b> Měděno hnědá	138781 *	138835 *	138880 *
<b>MZM</b> Mechově zelená	138934 *	138989 *	139030 *
<b>BHTM</b> Bílo hliníková tmavá	138330 *	138385 *	138439 *
Balení v ks 	<b>2</b>	<b>2</b>	<b>2</b>
Balení v ks 	<b>36</b>	<b>36</b>	<b>36</b>

\* Výroba na objednávku



## SBĚRNÝ KOTLÍK KUBICKÝ EXZENTRICKÝ VÝTOK



Jmenovitá velikost	80	100	120
<b>ANM</b> Antracit	093691 *	093745 *	093790 *
<b>TMM</b> Testa di Moro	100658 *	100702 *	100757 *
<b>SSM</b> Světle šedá	100504 *	100559 *	100603 *
<b>ICM</b> Intenzivní černá	138644 *	138699 *	138743 *
<b>OCM</b> Ocelově červená	139092 *	139146 *	139191 *
<b>ZHM</b> Zeleno hnědá	111661 *	111715 *	111760 *
<b>BHM</b> Bílo hliníková	138194 *	138248 *	138293 *
<b>BM</b> Bílá	138491 *	138545 *	138590 *
<b>ZSM</b> Zinkově šedá	139245 *	139290 *	139344 *
<b>MHM</b> Měděno hnědá	138798 *	138842 *	138897 *
<b>MZM</b> Mechově zelená	138941 *	138996 *	139047 *
<b>BHTM</b> Bílo hliníková tmavá	138347 *	138392 *	138446 *
Balení v ks	<b>2</b>	<b>2</b>	<b>2</b>
Balení v ks	<b>36</b>	<b>36</b>	<b>36</b>

\* Výroba na objednávku

## EPDM TĚSNÍCI GUMA SBĚRNÉHO KOTLÍKA



Jmenovitá velikost	70-85	100-110	110-125
<b>IC</b> Intenzivní černá	077103	077110	077097
<b>PS</b> Prachově šedá	077134	077141	077127
Balení v ks	<b>5</b>	<b>5</b>	<b>5</b>
Balení v ks	<b>600</b>	<b>600</b>	<b>600</b>



1. Způsob montáže kotlíku sběrného

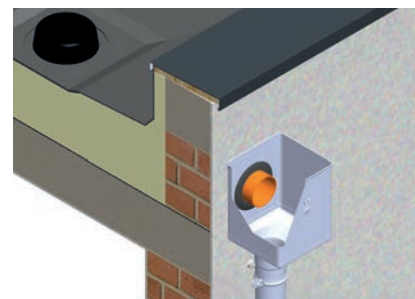



2. Způsob montáže kotlíku sběrného excentrického

ALUMINIUM  
 W.15



## SVODOVÉ KOLENO HRANATÉ 72°





Jmenovitá velikost		80/80	100/100	120/120
ANM	Antracit	152008	149015	M156044 *
TMM	Testa di Moro	152268 *	152275 *	M156136 *
SSM	Světle šedá	152015 *	150851 *	M156129 *
ICM	Intenzivní černá	152183 *	152190 *	M156082 *
OCM	Ocelově červená	152244 *	152251 *	M156112 *
ZHM	Zeleno hnědá	152282 *	152299 *	M156143 *
BHM	Bílo hliníková	152145 *	152152 *	M156051 *
BM	Bílá	152169 *	152176 *	M156075 *
ZSM	Zinkově šedá	152305 *	152312 *	M156150 *
MHM	Měděno hnědá	152206 *	152213 *	M156099 *
MZM	Mechově zelená	152220 *	152237 *	M156105 *
BHTM	Bílo hliníková tmavá	152121 *	152138 *	M156068 *
Balení v ks 		6	6	4
Balení v ks 		240	180	64

\* Výroba na objednávku

M = MAFA – Manufaktura (ruční výroba)

## KOLENO SOKLOVÉ HRANATÉ



Jmenovitá velikost		80/80	100/100	120/120
ANM	Antracit	M152046 *	M151988	M156297 *
TMM	Testa di Moro	M152541 *	M152640 *	M156389 *
SSM	Světle šedá	M152053 *	M151995 *	M156372 *
ICM	Intenzivní černá	M152589 *	M152688 *	M156334 *
OCM	Ocelově červená	M152558 *	M152657 *	M156365 *
ZHM	Zeleno hnědá	M152534 *	M152633 *	M156396 *
BHM	Bílo hliníková	M152619 *	M152718 *	M156303 *
BM	Bílá	M152596 *	M152695 *	M156327 *
ZSM	Zinkově šedá	M152527 *	M152626 *	M156402 *
MHM	Měděno hnědá	M152572 *	M152671 *	M156341 *
MZM	Mechově zelená	M152565 *	M152664 *	M156358 *
BHTM	Bílo hliníková tmavá	M152602 *	M152701 *	M156310 *
Balení v ks 		6	6	4
Balení v ks 		–	–	–



\* Výroba na objednávku

M = MAFA – Manufaktura (ruční výroba)



## SVODOVÁ ROURA HRANATÁ [s=0,70]





Jmenovitá velikost Délka v m		80/80 3,0	100/100 3,0	120/120 3,0
ANM	Antracit	152084	148988	156532 *
TMM	Testa di Moro	153142 *	153241 *	156624 *
SSM	Světle šedá	152091 *	150882 *	156617 *
ICM	Intenzivní černá	153180 *	153289 *	156570 *
OCM	Ocelově červená	153159 *	153258 *	156600 *
ZHM	Zeleno hnědá	153153 *	153234 *	156631 *
BHM	Bílo hliníková	153210 *	153319 *	156549 *
BM	Bílá	153197 *	153296 *	156563 *
ZSM	Zinkově šedá	153128 *	153227 *	156648 *
MHM	Měděno hnědá	153173 *	153272 *	156587 *
MZM	Mechově zelená	153166 *	153265 *	156594 *
BHTM	Bílo hliníková tmavá	153203 *	153302 *	156556 *
Balení v m		<b>18</b>	<b>18</b>	<b>18</b>
Balení v m		<b>180</b>	<b>144</b>	<b>144</b>

\* Výroba na objednávku



## PLASTOVÝ SVODOVÝ RUKÁV

Jmenovitá velikost Délka v m		60 – 150 100,0
PVC	Plast	139726
Balení v m		<b>100</b>
Balení v m		<b>6 000</b>



## SVODOVÁ OBJÍMKA HRANATÁ M10



Jmenovitá velikost		80/80	100/100	120/120
<b>ANM</b>	Antracit	152060	148995	156419 *
<b>TMM</b>	Testa di Moro	152749 *	152848 *	156501 *
<b>SSM</b>	Světle šedá	152077 *	150875 *	156495 *
<b>ICM</b>	Intenzivní černá	152787 *	152886 *	156457 *
<b>OCM</b>	Ocelově červená	152756 *	152855 *	156488 *
<b>ZHM</b>	Zeleno hnědá	152732 *	152831 *	156518 *
<b>BHM</b>	Bílo hliníková	152817 *	152916 *	156426 *
<b>BM</b>	Bílá	152794 *	152893 *	156440 *
<b>ZSM</b>	Zinkově šedá	152725 *	152824 *	156525 *
<b>MHM</b>	Měděno hnědá	152770 *	152879 *	156464 *
<b>MZM</b>	Mechově zelená	152763 *	152862 *	156471 *
<b>BHTM</b>	Bílo hliníková tmavá	152800 *	152909 *	156433 *
Balení v ks		<b>10</b>	<b>10</b>	<b>10</b>
Balení v ks		<b>1 200</b>	<b>1 200</b>	<b>1 200</b>

\* Výroba na objednávku

## ŠROUB PRO OBJÍMKY



Jmenovitá velikost		M8 x 30
Určeno pro		Nerez, Hliník
<b>304 2B</b>	Nerez - AISI 304 2B – MATT	139658 *
Balení v ks		<b>1</b>
Balení v ks		<b>-</b>

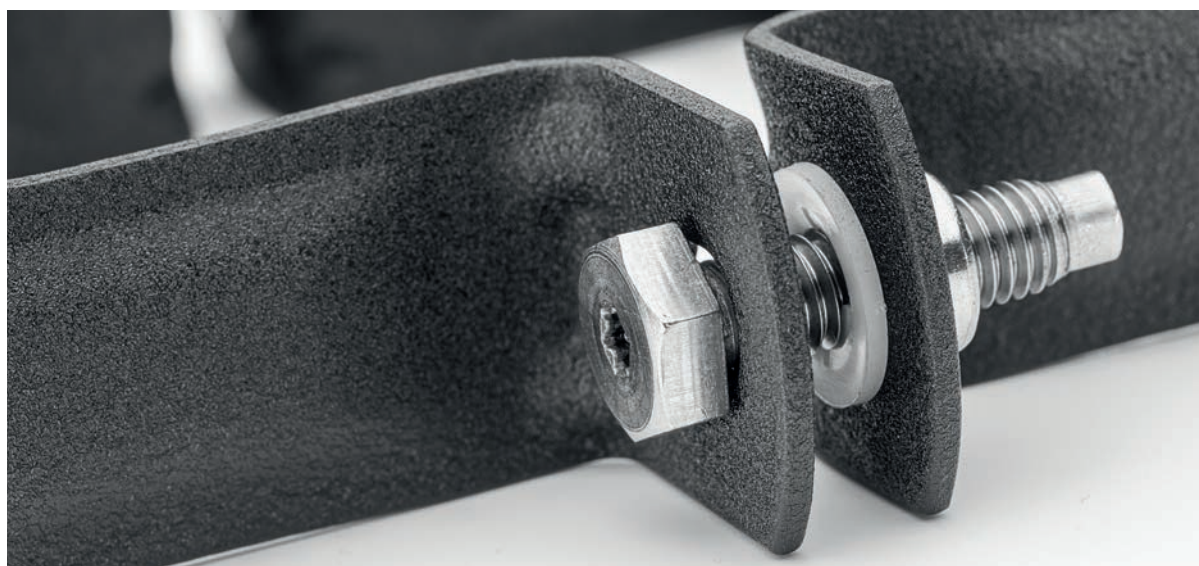

\* Výroba na objednávku







## ŠROUB PRO OBJÍMKU SE ZÁVITOVOU MATKOU TORX M10



Jmenovitá velikost	80	140	200	250	300
<b>P</b> Pozink – natur	002464	002471	002488	002495	002501
Balení v ks 	100	100	100	100	100
Balení v ks 	40 000	28 000	20 000	16 000	11 200



## HMOŽDINKA BEZ LAMELY M10



Jmenovitá velikost	120
<b>PVC</b> Plast	002426
Balení v ks 	100
Balení v ks 	25 000



## HMOŽDINKA S LAMELOU M10



Jmenovitá velikost	180	240	280
<b>PVC</b> Plast	002433	002440	002457
Balení v ks 	100	100	100
Balení v ks 	12 000	12 000	12 000



## KOMBIŠROUB TORX M10



Jmenovitá velikost	140	180
<b>P</b> Pozink – natur	002587	002594
Balení v ks 	50	50
Balení v ks 	10 400	10 400



## IZOLAČNÍ HMOŽDINKA M10



Jmenovitá velikost	M10 x 96
Nylon	001207
Balení v ks 	25
Balení v ks 	2 625

## IZOLAČNÍ HMOŽDINKA HROT CIHLA BEZ ZATEPLENÍ



Jmenovitá velikost	140
<b>P</b> Pozink + PVC	144843
Balení v ks 	1/5
Balení v ks 	750



## IZOLAČNÍ HMOŽDINKA HROT CIHLA ZATEPLENÍ



Jmenovitá velikost		<b>300</b>
<b>P</b> Pozink + PVC		144850
Balení v ks		<b>1/5</b>
Balení v ks		<b>500</b>

## NEREZOVÁ UNI PLATFORMA PRO UCHYCENÍ OB M10



Jmenovitá velikost		<b>M10</b>
<b>N</b> Nerez		144836
Balení v ks		<b>25/500</b>
Balení v ks		<b>5 000</b>

## ZÁVITOVÁ TYČ M10



Jmenovitá velikost		<b>60</b>	<b>100</b>	<b>150</b>
<b>P</b> Pozink – natur		002556	002563	002570
Balení v ks		<b>100</b>	<b>100</b>	<b>50</b>
Balení v ks		<b>20 800</b>	<b>15 600</b>	<b>10 400</b>

## MONTÁŽNÍ PLATNA M10



Jmenovitá velikost		<b>80 x 30</b>
<b>P</b> Pozink – natur		002518
Balení v ks		<b>25</b>
Balení v ks		<b>5 200</b>

## KRYTKA PRO ŠROUB OBJÍMKY



Jmenovitá velikost		<b>29 x 13</b>
<b>TM</b> Testa di Moro		002280
<b>AN</b> Antracit		002211
<b>IC</b> Intenzivní černá		002235
<b>OC</b> Ocelově červená		002266
<b>MH</b> Měděno hnědá		002242
<b>B</b> Bílá		002228
<b>PS</b> Prachově šedá		002273
<b>MZ</b> Mechově zelená		002259
<b>ZH</b> Zeleno hnědá		002297
Balení v ks		<b>50</b>
Balení v ks		<b>16 800</b>



**B** – Bílá vhodná pro barvu: SB – Šedo bílá

**PS** – Prachově šedá vhodná pro barvy: BH – Bílo hliníková, BHT – Bílo hliníková tmavá



## DEŠŤOVÁ KLAPKA HRANATÁ



Jmenovitá velikost		80/80	100/100	120/120
ANM	Antracit	M 152107 *	M 151971 *	M 156655 *
TMM	Testa di Moro	M 152992 *	M 153043 *	M 156747 *
SSM	Světle šedá	M 152114 *	M 151964 *	M 156730 *
ICM	Intenzivní černá	M 152954 *	M 153081 *	M 156693 *
OCM	Ocelově červená	M 152985 *	M 153050 *	M 156723 *
ZHM	Zeleno hnědá	M 153005 *	M 153036 *	M 156754 *
BHM	Bílo hliníková	M 152923 *	M 153111 *	M 156662 *
BM	Bílá	M 152947 *	M 153098 *	M 156686 *
ZSM	Zinkově šedá	M 153012 *	M 153029 *	M 156761 *
MHM	Měděno hnědá	M 152961 *	M 153074 *	M 156709 *
MZM	Mechově zelená	M 152978 *	M 153067 *	M 156716 *
BHTM	Bílo hliníková tmavá	M 152930 *	M 153104 *	M 156679 *
Balení v ks 		2	2	2
Balení v ks 		-	-	-

\* Výroba na objednávku

M = MAFA – Manufaktura (ruční výroba)



## SVOD OCHRANNÝ S REVIZNÍM OTVOREM



Jmenovitá velikost		80	100	100
Délka v m		1	1	1,5
ANM	Antracit	122742 *	122759 *	122766 *
TMM	Testa di Moro	123046 *	123053 *	123060 *
SSM	Světle šedá	122995 *	123008 *	123015 *
ICM	Intenzivní černá	122797 *	122803 *	122810 *
OCM	Ocelově červená	122841 *	122858 *	122865 *
ZHM	Zeleno hnědá	122940 *	122957 *	122964 *
BHM	Bílo hliníková	122896 *	122902 *	122919 *
BM	Bílá	123190 *	123206 *	123213 *
ZSM	Zinkově šedá	123145 *	123152 *	123169 *
MHM	Měděno hnědá	123244 *	123251 *	123268 *
MZM	Mechově zelená	123091 *	123107 *	123114 *
BHTM	Bílo hliníková tmavá	123336 *	123305 *	123312 *
Balení v ks		1	1	1
Balení v ks		70	60	60

\* Výroba na objednávku

**Materiál: Pozink – natur**  
Barva: Hliník lakovaný W.15  
Použití pro materiály viz strana 312

## SVOD OCHRANNÝ S REVIZNÍM OTVOREM



Jmenovitá velikost		120	120
Délka v m		1,0	1,5
ANM	Antracit	122773 *	122780 *
TMM	Testa di Moro	123077 *	123084 *
SSM	Světle šedá	123022 *	123039 *
ICM	Intenzivní černá	122827 *	122834 *
OCM	Ocelově červená	122872 *	122889 *
ZHM	Zeleno hnědá	122971 *	122988 *
BHM	Bílo hliníková	122926 *	122933 *
BM	Bílá	123220 *	123237 *
ZSM	Zinkově šedá	123176 *	123183 *
MHM	Měděno hnědá	123275 *	123282 *
MZM	Mechově zelená	123121 *	123138 *
BHTM	Bílo hliníková tmavá	123329 *	123299 *
Balení v ks		1	1
Balení v ks		40	40

\* Výroba na objednávku

**Materiál: Pozink – natur**  
Barva: Hliník lakovaný W.15  
Použití pro materiály viz strana 312

## OBJÍMKA S GUMOU M10



Jmenovitá velikost		80	100	120
P	Pozink – natur	002525	002532	002549
Balení v ks		25	25	20
Balení v ks		1 250	1 250	1 000

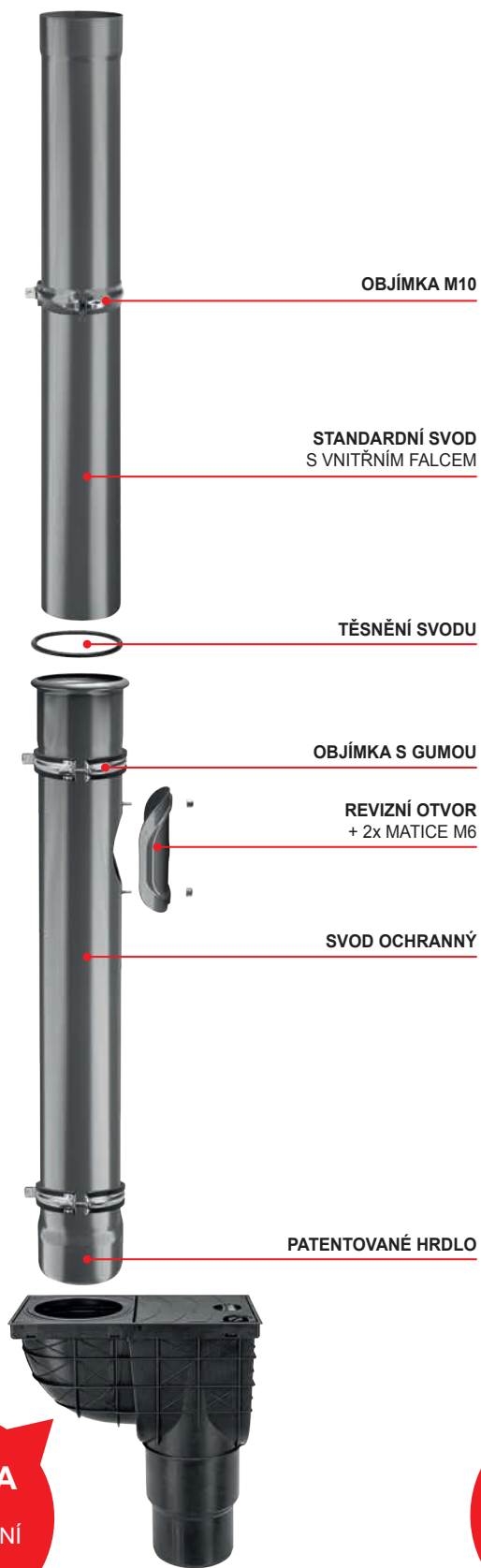

**VERZE A**  
PVC  
KANALIZAČNÍ  
VPUŠŤ

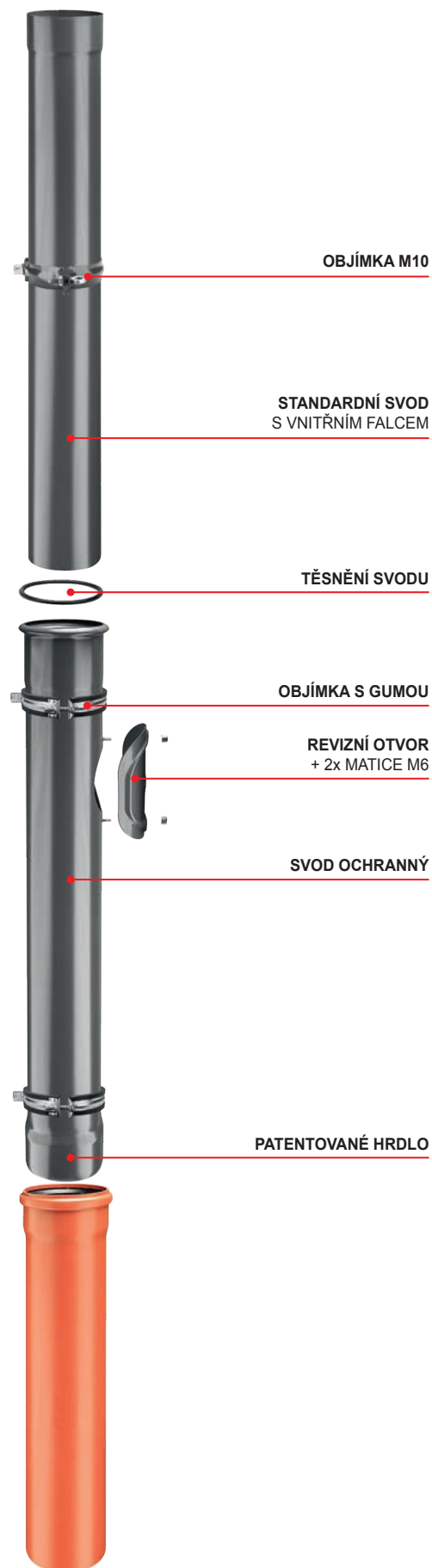

**VERZE B**  
PVC  
ODPADNÍ  
TRUBKA



# ALUMINIUM W.15 MATT 3D EFFECT





## SVITEK FALZ W.15 + LESK



Jmenovitá velikost	500	650	1 000	1 000	
Tloušťka	0,70	0,70	0,70	0,70	
Kód	0030	0035	0059	0059	
<b>ANM</b> Antracit	<b>AN</b> Antracit	112217 *	112224	044549	151612 <sup>1</sup> *
<b>TMM</b> Testa di Moro	<b>TM</b> Testa di Moro	123763 *	052162 *	044570	151681 <sup>1</sup> *
<b>SSM</b> Světle šedá	<b>SS</b> Světle šedá	123756 *	123688 *	044563	151841 <sup>1</sup> *
<b>ICM</b> Intenzivní černá	<b>IC</b> Intenzivní černá	123718 *	099563 *	098474	151643 <sup>1</sup> *
<b>OCM</b> Ocelově červená	<b>OC</b> Ocelově červená	123749 *	123671 *	044556	151674 <sup>1</sup> *
<b>ZHM</b> Zeleno hnědá	<b>ZH</b> Zeleno hnědá	123770 *	099600 *	098504 *	151698 <sup>1</sup> *
<b>BHM</b> Bílo hliníková	<b>BH</b> Bílo hliníková	052186 *	-	098412	151629 <sup>1</sup> *
<b>BM</b> Bílá	<b>B</b> Bílá	123701 *	-	098443	151636 <sup>1</sup> *
<b>ZSM</b> Zinkově šedá	<b>ZS</b> Zinkově šedá	123787 *	-	044587	151704 <sup>1</sup> *
<b>MHM</b> Měděno hnědá	<b>MH</b> Měděno hnědá	123725 *	-	122087	151650 <sup>1</sup> *
<b>MZM</b> Mechově zelená	<b>MZ</b> Mechově zelená	123732 *	-	122094	151667 <sup>1</sup> *
<b>BHTM</b> Bílo hliníková tmavá	<b>BHT</b> Bílo hliníková tmavá	123695 *	-	122070	151711 <sup>1</sup> *
Balení kg/bm	30/30	<b>35/30</b>	<b>60/30</b>	<b>60/30</b>	
Balení kg/bm	180/180	<b>210/180</b>	<b>360/180</b>	<b>360/180</b>	

\* Výroba na objednávku  
<sup>1</sup> Ochranná fólie na lesklé straně

EN AW-3105 H44  
 W.15 25µ/PES25µ, Lesk 30% Polyester

ALUMINIUM  
 W.15

## SVITEK FALZ W.15 + LESK



Jmenovitá velikost	500	650	1 000	
Tloušťka	0,70	0,70	0,70	
Kód	0060	0075	0120	
<b>ANM</b> Antracit	<b>AN</b> Antracit	041852	043955	112231
<b>TMM</b> Testa di Moro	<b>TM</b> Testa di Moro	041944	044013	123879 *
<b>SSM</b> Světle šedá	<b>SS</b> Světle šedá	041913	043986	123862 *
<b>ICM</b> Intenzivní černá	<b>IC</b> Intenzivní černá	099617 *	099624	123824 *
<b>OCM</b> Ocelově červená	<b>OC</b> Ocelově červená	041883	052131	123855 *
<b>ZHM</b> Zeleno hnědá	<b>ZH</b> Zeleno hnědá	099679 *	099686 *	123886 *
<b>BHM</b> Bílo hliníková	<b>BH</b> Bílo hliníková	099495 *	-	123794 *
<b>BM</b> Bílá	<b>B</b> Bílá	099556 *	-	123817 *
<b>ZSM</b> Zinkově šedá	<b>ZS</b> Zinkově šedá	041975 *	-	123893 *
<b>MHM</b> Měděno hnědá	<b>MH</b> Měděno hnědá	123640 *	-	123831 *
<b>MZM</b> Mechově zelená	<b>MZ</b> Mechově zelená	123657 *	-	123848 *
<b>BHTM</b> Bílo hliníková tmavá	<b>BHT</b> Bílo hliníková tmavá	123633 *	-	123800 *
Balení kg/bm	60/60	<b>75/60</b>	<b>120/60</b>	
Balení kg/bm	360/360	<b>450/360</b>	<b>720/360</b>	

\* Výroba na objednávku

EN AW-3105 H44  
 W.15 25µ/PES25µ, Lesk 30% Polyester



## SVITEK FALZ W.15 + LESK

Jmenovitá velikost	500	650	1 000	
Tloušťka	0,70	0,70	0,70	
Kód	0250	0250	0250	
<b>ANM</b> Antracit	<b>AN</b> Antracit	041869 *	043962	044594 *
<b>TMM</b> Testa di Moro	<b>TM</b> Testa di Moro	041951 *	044020 *	044624 *
<b>SSM</b> Světle šedá	<b>SS</b> Světle šedá	041920	043993 *	044617 *
<b>ICM</b> Intenzivní černá	<b>IC</b> Intenzivní černá	099631 *	099648 *	098481 *
<b>OCM</b> Ocelově červená	<b>OC</b> Ocelově červená	041890	052148 *	044600 *
<b>ZHM</b> Zeleno hnědá	<b>ZH</b> Zeleno hnědá	099693 *	099709 *	098511 *
<b>BHM</b> Bílo hliníková	<b>BH</b> Bílo hliníková	099518 *	-	098429 *
<b>BM</b> Bílá	<b>B</b> Bílá	099570 *	-	098450 *
<b>ZSM</b> Zinkově šedá	<b>ZS</b> Zinkově šedá	041982 *	-	044631 *
<b>MHM</b> Měděno hnědá	<b>MH</b> Měděno hnědá	123909 *	-	123916 *
<b>MZM</b> Mechově zelená	<b>MZ</b> Mechově zelená	123923 *	-	123930 *
<b>BHTM</b> Bílo hliníková tmavá	<b>BHT</b> Bílo hliníková tmavá	099525 *	-	052179 *
Balení kg		250	250	250
Balení cca bm		250	200	130

\* Výroba na objednávku

EN AW-3105 H44

W.15 25µ/PES25µ, Lesk 30% Polyester



## SVITEK FALZ W.15 + LESK

Jmenovitá velikost	500	650	1 000	1 000	
Tloušťka	0,70	0,70	0,70	0,70	
Kód	0500	0500	0500	0500	
<b>ANM</b> Antracit	<b>AN</b> Antracit	041876	043979	044495	151728 <sup>1</sup> *
<b>TMM</b> Testa di Moro	<b>TM</b> Testa di Moro	041968	044037	044525	151803 <sup>1</sup> *
<b>SSM</b> Světle šedá	<b>SS</b> Světle šedá	041937	044006	044518	151797 <sup>1</sup> *
<b>ICM</b> Intenzivní černá	<b>IC</b> Intenzivní černá	099655	099662	098498	151759 <sup>1</sup> *
<b>OCM</b> Ocelově červená	<b>OC</b> Ocelově červená	041906	052155	044501 *	151780 <sup>1</sup> *
<b>ZHM</b> Zeleno hnědá	<b>ZH</b> Zeleno hnědá	099716 *	099723 *	098528 *	151810 <sup>1</sup> *
<b>BHM</b> Bílo hliníková	<b>BH</b> Bílo hliníková	099532	-	098436 *	151735 <sup>1</sup> *
<b>BM</b> Bílá	<b>B</b> Bílá	099594 *	-	098467 *	151742 <sup>1</sup> *
<b>ZSM</b> Zinkově šedá	<b>ZS</b> Zinkově šedá	041999 *	-	044532 *	151827 <sup>1</sup> *
<b>MHM</b> Měděno hnědá	<b>MH</b> Měděno hnědá	122124	-	122131	151766 <sup>1</sup> *
<b>MZM</b> Mechově zelená	<b>MZ</b> Mechově zelená	122148 *	-	122155 *	151773 <sup>1</sup> *
<b>BHTM</b> Bílo hliníková tmavá	<b>BHT</b> Bílo hliníková tmavá	122100	-	122117 *	151834 <sup>1</sup> *
Balení kg		500	500	500	500
Balení cca bm		500	400	265	265

\* Výroba na objednávku

EN AW-3105 H44

<sup>1</sup> Ochranná fólie na lesklé straně

W.15 25µ/PES25µ, Lesk 30% Polyester





### SVITEK FALZ W.15 + LESK



Jmenovitá velikost	500	650	1 000	
Tloušťka	0,70	0,70	0,70	
Kód	1000	1000	1000	
<b>ANM</b> Antracit	<b>AN</b> Antracit	112248 *	112255 *	112262 *
<b>TMM</b> Testa di Moro	<b>TM</b> Testa di Moro	122377 *	122384 *	122391 *
<b>SSM</b> Světle šedá	<b>SS</b> Světle šedá	122346 *	122353 *	122360 *
<b>ICM</b> Intenzivní černá	<b>IC</b> Intenzivní černá	122230 *	122247 *	122254 *
<b>OCM</b> Ocelově červená	<b>OC</b> Ocelově červená	122308 *	122322 *	122339 *
<b>ZHM</b> Zeleno hnědá	<b>ZH</b> Zeleno hnědá	122407 *	122414 *	122421 *
<b>BHM</b> Bílo hliníková	<b>BH</b> Bílo hliníková	122162 *	–	122186 *
<b>BM</b> Bílá	<b>B</b> Bílá	122216 *	–	122223 *
<b>ZSM</b> Zinkově šedá	<b>ZS</b> Zinkově šedá	122445 *	–	122452 *
<b>MHM</b> Měděno hnědá	<b>MH</b> Měděno hnědá	122261 *	–	122278 *
<b>MZM</b> Mechově zelená	<b>MZ</b> Mechově zelená	122285 *	–	122292 *
<b>BHTM</b> Bílo hliníková tmavá	<b>BHT</b> Bílo hliníková tmavá	122193 *	–	122209 *
Balení kg	<b>1 000</b>	<b>1 000</b>	<b>1 000</b>	
Balení cca bm	<b>1 000</b>	<b>800</b>	<b>530</b>	

\* Výroba na objednávku

EN AW-3105 H44

W.15 25µ/PES25µ, Lesk 30% Polyester



### SVITEK FALZ W.15 STUCCO

Jmenovitá velikost	<b>500</b>	<b>1 000</b>
Tloušťka	<b>0,70</b>	<b>0,70</b>
Kód	<b>0030</b>	<b>0060</b>
<b>ANMS</b> Antracit	<b>ANS</b> Antracit	113108 *
<b>TMMS</b> Testa di Moro	<b>TMS</b> Testa di Moro	137753 *
<b>SSMS</b> Světle šedá	<b>SSS</b> Světle šedá	137746 *
<b>BMS</b> Bílá	<b>BS</b> Bílá	141675 *
<b>ZHMS</b> Zeleno hnědá	<b>ZHS</b> Zeleno hnědá	134158 *
Balení kg/bm	<b>30/30</b>	<b>60/30</b>
Balení kg/bm	<b>180/180</b>	<b>360/180</b>

\* Výroba na objednávku

EN AW-3105 H44

W.15 25µ/PES25µ, Lesk 30% Polyester



### SVITEK FALZ W.15 STUCCO

Jmenovitá velikost	<b>500</b>	<b>1 000</b>
Tloušťka	<b>0,70</b>	<b>0,70</b>
Kód	<b>0060</b>	<b>0120</b>
<b>ANMS</b> Antracit	<b>ANS</b> Antracit	113122
<b>TMMS</b> Testa di Moro	<b>TMS</b> Testa di Moro	137777
<b>SSMS</b> Světle šedá	<b>SSS</b> Světle šedá	137760 *
<b>BMS</b> Bílá	<b>BS</b> Bílá	141682 *
<b>ZHMS</b> Zeleno hnědá	<b>ZHS</b> Zeleno hnědá	135216 *
Balení kg/bm	<b>60/60</b>	<b>120/60</b>
Balení kg/bm	<b>360/360</b>	<b>720/360</b>

\* Výroba na objednávku

EN AW-3105 H44

W.15 25µ/PES25µ, Lesk 30% Polyester



## SVITEK FALZ W.15 STUCCO



Jmenovitá velikost	<b>500</b>	<b>1 000</b>
Tloušťka	<b>0,70</b>	<b>0,70</b>
Kód	<b>0500</b>	<b>0500</b>
<b>ANMS</b> Antracit	<b>ANS</b> Antracit	113146
<b>TMMS</b> Testa di Moro	<b>TMS</b> Testa di Moro	135254
<b>SSMS</b> Světle šedá	<b>SSS</b> Světle šedá	135223 *
<b>BMS</b> Bílá	<b>BS</b> Bílá	141712 *
<b>ZHMS</b> Zeleno hnědá	<b>ZHS</b> Zeleno hnědá	077509 *
Balení kg	<b>500</b>	<b>500</b>
Balení cca bm	<b>500</b>	<b>265</b>

\* Výroba na objednávku

EN AW-3105 H44

W.15 25µ/PES25µ, Lesk 30% Polyester

## SVITEK FALZ W.15 STUCCO



Jmenovitá velikost	<b>1 000</b>	
Tloušťka	<b>0,70</b>	
Kód	<b>1000</b>	
<b>ANMS</b> Antracit	<b>ANS</b> Antracit	135278 *
<b>TMMS</b> Testa di Moro	<b>TMS</b> Testa di Moro	135292 *
<b>SSMS</b> Světle šedá	<b>SSS</b> Světle šedá	135285 *
<b>BMS</b> Bílá	<b>BS</b> Bílá	141736 *
<b>ZHMS</b> Zeleno hnědá	<b>ZHS</b> Zeleno hnědá	101082 *
Balení kg	<b>1 000</b>	
Balení cca bm	<b>530</b>	

\* Výroba na objednávku

EN AW-3105 H44

W.15 25µ/PES25µ, Lesk 30% Polyester







## Hutní materiál RHEINZINK®

■ Svitky	308
■ Tabule AERO	308

## Technické a informační pomůcky

■ Informace pro okapový systém a hutní materiál	310
---	-----



**SVITEK [s=0,65]**

Jmenovitá velikost	<b>650</b>	<b>1 000</b>
Tloušťka	<b>0,65</b>	<b>0,65</b>
<b>WB</b> Walzblank	102881 *	102898 *
Balení kg/bm 	<b>100/33</b>	<b>100/21</b>
Balení kg/ks 	<b>400/4</b>	<b>400/4</b>

\* Výroba na objednávku

Zn 99.995% DIN EN 1179



**SVITEK [s=0,70]**

Jmenovitá velikost	<b>400</b>	<b>500</b>	<b>570</b>	<b>670</b>	<b>800</b>	<b>1 000</b>
Tloušťka	<b>0,70</b>	<b>0,70</b>	<b>0,70</b>	<b>0,70</b>	<b>0,70</b>	<b>0,70</b>
<b>WB</b> Walzblank	–	–	049575 *	049599 *	–	049612 *
<b>BG</b> Blaugrau	064363 *	064370 *	049452 *	049476	102874 *	049490
<b>SG</b> Schiefergrau	064387 *	064394 *	049513 *	049537	–	049551
Balení kg/bm 	<b>100/50</b>	<b>100/40</b>	<b>100/35</b>	<b>100/30</b>	<b>100/25</b>	<b>100/20</b>
Balení kg/ks 	<b>400/4</b>	<b>400/4</b>	<b>400/4</b>	<b>400/4</b>	<b>400/4</b>	<b>400/4</b>

\* Výroba na objednávku

Zn 99.995% DIN EN 1179

**SVITEK [s=0,80]**

Jmenovitá velikost	<b>570</b>	<b>670</b>	<b>1 000</b>
Tloušťka	<b>0,80</b>	<b>0,80</b>	<b>0,80</b>
<b>WB</b> Walzblank	049582 *	049605 *	049629 *
<b>BG</b> Blaugrau	049469 *	049483 *	049506 *
<b>SG</b> Schiefergrau	049520 *	049544 *	049568 *
Balení kg/bm 	<b>100/30</b>	<b>100/26</b>	<b>100/17</b>
Balení kg/ks 	<b>800/8</b>	<b>400/4</b>	<b>400/4</b>

\* Výroba na objednávku

Zn 99.995% DIN EN 1179

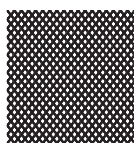

Volný průřez Ao 63%

**TABULE PERFOROVANÁ AERO**

Jmenovitá velikost	<b>1 000 x 2 000</b>
Tloušťka	<b>1,00</b>
<b>WB</b> Walzblank	4022436446265 *
Balení ks 	<b>50</b>
1 ks/kg	<b>5,33</b>

\* Výroba na objednávku

Zn 99.995% DIN EN 1179



RHEINZINK®

Materiál: RHEINZINK® – Walzblank  
Zpracování: velkoformátové šablony



# TECHNICKÉ A INFORMAČNÍ POMŮCKY

---



**Technické a informační pomůcky**

■ Materiály KJG	312
■ Doporučené rozměry okapového systému	313
■ Technické údaje půlkruhového okapového systému KJG	314
■ Technické údaje hranatého okapového systému KJG	315
■ Montáž půlkruhového okapového systému KJG	316
■ Střešní sklony	328
■ Tvary střech a vikýřů	329
■ Technické detaily střešní krytiny UNI	330
■ Manipulace se střešní krytinou KJG	336
■ Velikostní tabulky klempířského oblečení Engelbert Strauss	338
■ Místo pro silné myšlenky	341



## Hmotnost kovů pro dané tloušťky

Materiál	0,50 mm	0,55 mm	0,60 mm	0,65 mm	0,70 mm	0,80 mm	1,00 mm	1,50 mm
Pozink	3,93 kg/m <sup>2</sup>	4,32 kg/m <sup>2</sup>	4,71 kg/m <sup>2</sup>	5,10 kg/m <sup>2</sup>	5,50 kg/m <sup>2</sup>	6,28 kg/m <sup>2</sup>	7,86 kg/m <sup>2</sup>	11,79 kg/m <sup>2</sup>
Pozink lakovaný	3,93 kg/m <sup>2</sup>	4,32 kg/m <sup>2</sup>	4,71 kg/m <sup>2</sup>	5,10 kg/m <sup>2</sup>	5,50 kg/m <sup>2</sup>	6,28 kg/m <sup>2</sup>	7,86 kg/m <sup>2</sup>	11,79 kg/m <sup>2</sup>
Hliník	1,35 kg/m <sup>2</sup>	1,49 kg/m <sup>2</sup>	1,62 kg/m <sup>2</sup>	1,75 kg/m <sup>2</sup>	1,89 kg/m <sup>2</sup>	2,16 kg/m <sup>2</sup>	2,70 kg/m <sup>2</sup>	4,05 kg/m <sup>2</sup>
Hliník lakovaný	1,35 kg/m <sup>2</sup>	1,49 kg/m <sup>2</sup>	1,62 kg/m <sup>2</sup>	1,75 kg/m <sup>2</sup>	1,89 kg/m <sup>2</sup>	2,16 kg/m <sup>2</sup>	2,70 kg/m <sup>2</sup>	4,05 kg/m <sup>2</sup>
Titan-zinek	3,60 kg/m <sup>2</sup>	3,96 kg/m <sup>2</sup>	4,32 kg/m <sup>2</sup>	4,68 kg/m <sup>2</sup>	5,04 kg/m <sup>2</sup>	5,76 kg/m <sup>2</sup>	7,20 kg/m <sup>2</sup>	10,80 kg/m <sup>2</sup>
Titan-zinek Patina	3,60 kg/m <sup>2</sup>	3,96 kg/m <sup>2</sup>	4,32 kg/m <sup>2</sup>	4,68 kg/m <sup>2</sup>	5,04 kg/m <sup>2</sup>	5,76 kg/m <sup>2</sup>	7,20 kg/m <sup>2</sup>	10,80 kg/m <sup>2</sup>
Měď	4,46 kg/m <sup>2</sup>	4,90 kg/m <sup>2</sup>	5,35 kg/m <sup>2</sup>	5,80 kg/m <sup>2</sup>	6,25 kg/m <sup>2</sup>	7,14 kg/m <sup>2</sup>	8,93 kg/m <sup>2</sup>	13,39 kg/m <sup>2</sup>
Měď Patina	4,46 kg/m <sup>2</sup>	4,90 kg/m <sup>2</sup>	5,35 kg/m <sup>2</sup>	5,80 kg/m <sup>2</sup>	6,25 kg/m <sup>2</sup>	7,14 kg/m <sup>2</sup>	8,93 kg/m <sup>2</sup>	13,39 kg/m <sup>2</sup>
Nerez	3,95 kg/m <sup>2</sup>	4,34 kg/m <sup>2</sup>	4,74 kg/m <sup>2</sup>	5,13 kg/m <sup>2</sup>	5,53 kg/m <sup>2</sup>	6,32 kg/m <sup>2</sup>	7,90 kg/m <sup>2</sup>	11,85 kg/m <sup>2</sup>

Hmotnosti se vztahují na 1 m<sup>2</sup> plechu

## Materiálová tepelná roztažnost použitých kovů

Teplota	10 °C	20 °C	30 °C	40 °C	50 °C	60 °C	70 °C	80 °C	90 °C	100 °C
Pozink	0,12 mm/m	0,24 mm/m	0,36 mm/m	0,48 mm/m	0,60 mm/m	0,72 mm/m	0,84 mm/m	0,96 mm/m	1,08 mm/m	1,20 mm/m
Pozink lakovaný	0,12 mm/m	0,24 mm/m	0,36 mm/m	0,48 mm/m	0,60 mm/m	0,72 mm/m	0,84 mm/m	0,96 mm/m	1,08 mm/m	1,20 mm/m
Hliník	0,24 mm/m	0,48 mm/m	0,72 mm/m	0,96 mm/m	1,20 mm/m	1,44 mm/m	1,68 mm/m	1,92 mm/m	2,16 mm/m	2,40 mm/m
Hliník lakovaný	0,24 mm/m	0,48 mm/m	0,72 mm/m	0,96 mm/m	1,20 mm/m	1,44 mm/m	1,68 mm/m	1,92 mm/m	2,16 mm/m	2,40 mm/m
Titan-zinek	0,22 mm/m	0,44 mm/m	0,66 mm/m	0,88 mm/m	1,10 mm/m	1,32 mm/m	1,54 mm/m	1,76 mm/m	1,98 mm/m	2,20 mm/m
Titan-zinek Patina	0,22 mm/m	0,44 mm/m	0,66 mm/m	0,88 mm/m	1,10 mm/m	1,32 mm/m	1,54 mm/m	1,76 mm/m	1,98 mm/m	2,20 mm/m
Měď	0,17 mm/m	0,34 mm/m	0,51 mm/m	0,68 mm/m	0,85 mm/m	1,02 mm/m	1,19 mm/m	1,36 mm/m	1,53 mm/m	1,70 mm/m
Měď Patina	0,17 mm/m	0,34 mm/m	0,51 mm/m	0,68 mm/m	0,85 mm/m	1,02 mm/m	1,19 mm/m	1,36 mm/m	1,53 mm/m	1,70 mm/m
Nerez	0,16 mm/m	0,32 mm/m	0,48 mm/m	0,64 mm/m	0,80 mm/m	0,96 mm/m	1,12 mm/m	1,28 mm/m	1,44 mm/m	1,60 mm/m

Materiálová roztažnost je udávána v milimetrech na metr, teplota je ve stupních Celsia

## Kovy, které můžete spolu stavebně použít



Materiál	Pozink	Pozink lakovaný	Hliník	Hliník lakovaný	Titan-zinek	Titan-zinek Patina	Měď	Měď Patina	Nerez
Pozink	✓	✓	✓	✓	✓	✓	✗	✗	✓
Pozink lakovaný	✓	✓	✓	✓	✓	✓	✗	✗	✓
Hliník	✓	✓	✓	✓	✓	✓	✗	✗	✓
Hliník lakovaný	✓	✓	✓	✓	✓	✓	✗	✗	✓
Titan-zinek	✓	✓	✓	✓	✓	✓	✗	✗	✓
Titan-zinek Patina	✓	✓	✓	✓	✓	✓	✗	✗	✓
Měď	✗	✗	✗	✗	✗	✗	✓	✓	✓
Měď Patina	✗	✗	✗	✗	✗	✗	✓	✓	✓
Nerez	✓	✓	✓	✓	✓	✓	✓	✓	✓

✓ = spojení možné

✗ = spojení není možné



Tabulka pro zjištění velikosti svodových rour a střešních žlabů,  
v závislosti na půdorysné velikosti odvodňované střešní plochy.

 Půdorysná plocha střechy v m <sup>2</sup>	 Svodová roura Ø	 Střešní žlab
0 – 37	60	200
37 – 83	80	250, 280
83 – 150	100	280, 333
150 – 243	120	333, 400
243 – 443	150	400, 500

Maximální půdorysná plocha střechy určená k odvodnění připadající na jednu svodovou rouru umístěnou na konci spádu žlabu. Umístěním svodové roury ve středu střešního žlabu (centrálně) se zvětší účinnost o 60 %. Nestačí-li na danou plochu jedna svodová roura, zvýší se počet svodových rour na daném střešním žlabu.

Nomogram pro zjištění velikosti svodových rour a střešních žlabů,  
v závislosti na půdorysné velikosti odvodňované střešní plochy.

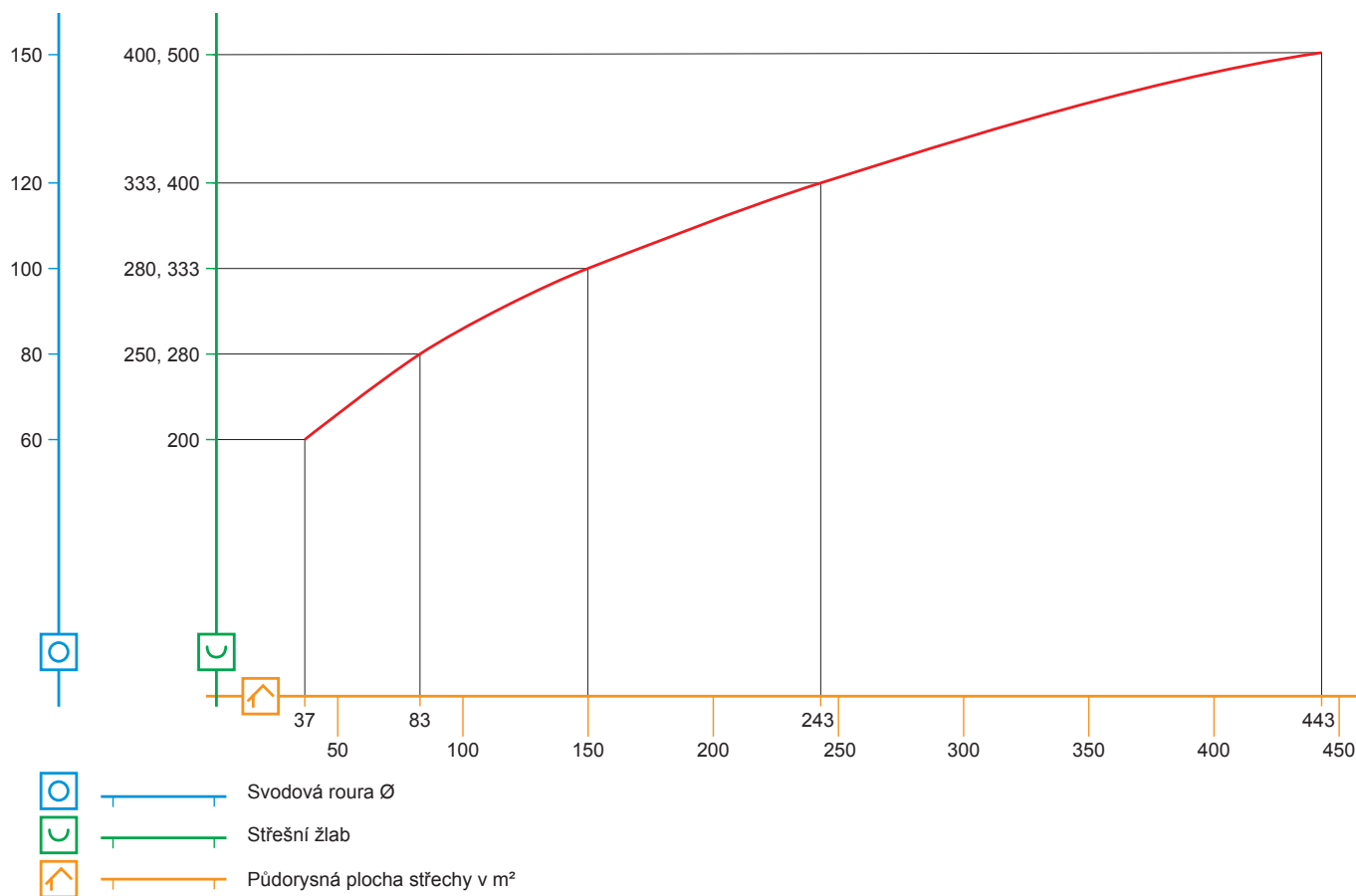

TECHNICKÉ  
A INFORMAČNÍ  
POMŮCKY

Základy pro dimenzování jsou definovány v DIN 1986. V grafu je znázorněno zjednodušené stanovení potřebných velikostí svodových rour v závislosti na odvodňování půdorysné plochy střechy.



**S MATERIÁLEM ZACHÁZEJTE ZODPOVĚDNĚ A PRECIZNĚ**

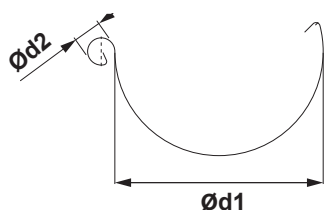

### ROZMĚRY STŘEŠNÍCH ŽLABŮ

(rozměry a rozměrové tolerance podle EN 612)

Rozvinutá šířka (mm)	200	250	280	333	400	500
Ød1	80	105	127	153	192	250
Ød2	16	18	18	20	22	22

### VNITŘNÍ FALZ

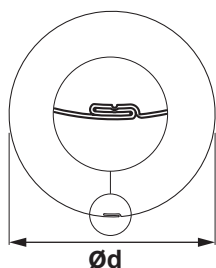

### ROZMĚRY STŘEŠNÍCH SVODŮ

(rozměry a rozměrové tolerance podle EN 612)

Rozměry	60	80	100	120	150
Jmenovitá velikost Ød (mm)	60	80	100	120	150

### SVAŘOVANÉ TIG

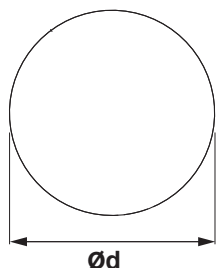

### ROZMĚRY STŘEŠNÍCH SVODŮ

(rozměry a rozměrové tolerance podle EN 612)

Rozměry	60	80	100	120
Jmenovitá velikost Ød (mm)	60	80	100	120

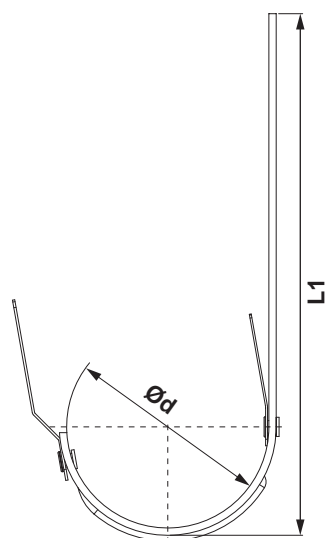

### ROZMĚRY STŘEŠNÍCH HÁKŮ

(rozměry a rozměrové tolerance podle EN 612)

Rozměry (mm)	L1	Ød
200	290	80
250	310	105
280	345	127
333 – 510	345	153
333 – 550	385	153
333 – 610	445	153
400	400	192



**S MATERIÁLEM ZACHÁZEJTE ZODPOVĚDNĚ A PRECIZNĚ**

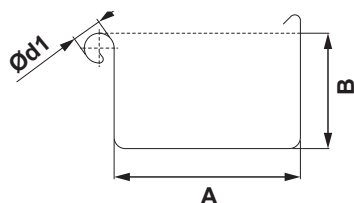

### ROZMĚRY STŘEŠNÍCH ŽLABŮ

(rozměry a rozměrové tolerance podle EN 612)

Rozvinutá šířka (mm)	200	250	333	400	500
A	70	85	120	150	200
B	42	55	75	90	110
Ød1	16	18	20	22	22

### VNITŘNÍ FALZ

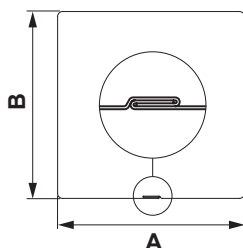

### ROZMĚRY STŘEŠNÍCH SVODŮ

(rozměry a rozměrové tolerance podle EN 612)

Rozměry	80 x 80	100 x 100	120 x 120	150 x 150
Jmenovitá velikost (mm)	80	100	120	150

### SVAŘOVANÉ TIG

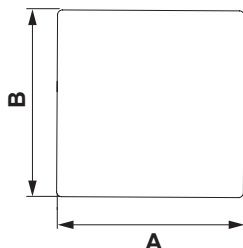

### ROZMĚRY STŘEŠNÍCH SVODŮ

(rozměry a rozměrové tolerance podle EN 612)

Rozměry	80 x 80	100 x 100
Jmenovitá velikost (mm)	80	100

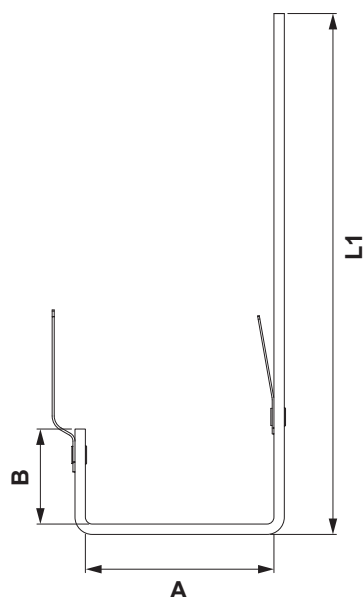

### ROZMĚRY STŘEŠNÍCH HÁKŮ

(rozměry a rozměrové tolerance podle EN 612)

Rozměry (mm)	L1	A	B
200	275	72	28
250	302	87	38
333	351	123	55
400	384	153	68
500	355	202	88



## NÁŘADÍ

Vyberte si podle účelu montáže vhodné nářadí.

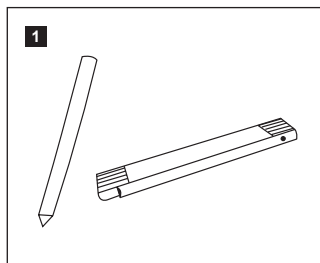

1 Klempířská tužka a skládací metr

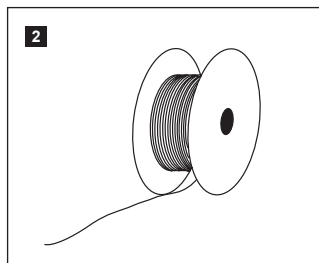

2 Klempířská šňůra

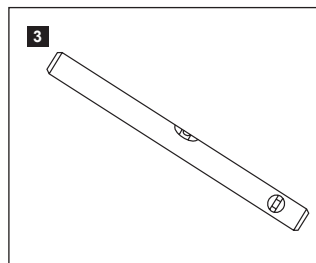

3 Vodováha

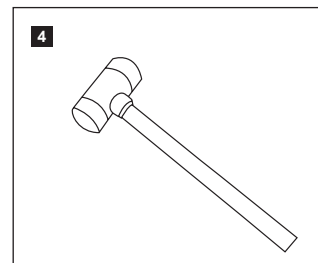

4 Gumové kladivo

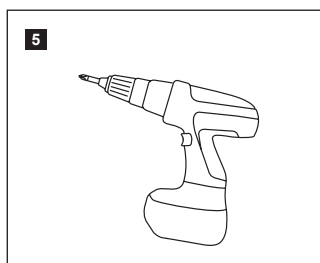

5 Aku šroubovák

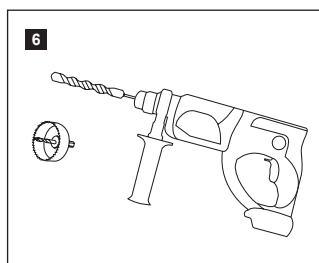

6 Vrtačka

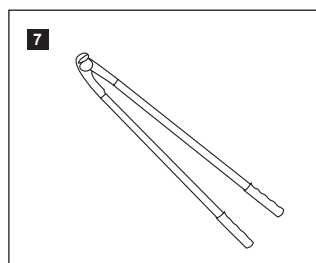

7 Kleště na ohýbání střešních žlabových háků

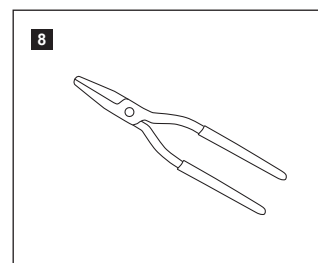

8 Kleště ploché hladká čelist

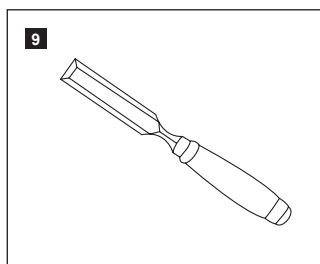

9 Díáto

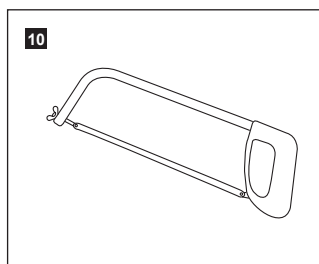

10 Pilka na železo a dřevo

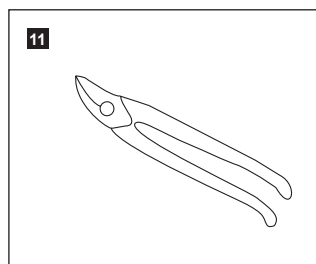

11 Nůžky na plech

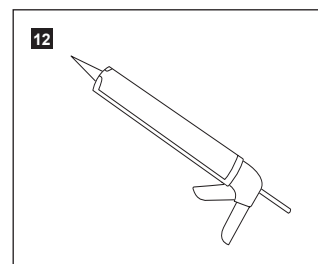

12 Vytlačovací pistole na kartuše

## KOREKČNÍ SPREJ A LAK

U malých škrábanců použijte korekční sprej nebo lak.

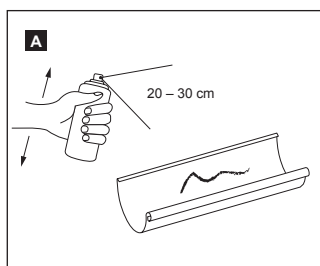

### KOREKČNÍ SPREJ KJG®

- 1 Očistěte podklad
- 2 Sprej důkladně protřepejte
- 3 Stříkejte ze vzdálenosti 20 – 30 cm rovnoměrně tenké vrstvy

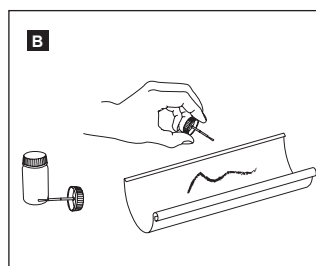

### KOREKČNÍ LAK KJG®

- 1 Očistěte podklad
- 2 Lahvičku se štětcem skutečně důkladně protřepejte
- 3 Opatrně naneste korekční lak



## A

### ČELO ŽLABOVÉ PŮLKRUHOVÉ

Určeno k falcování.

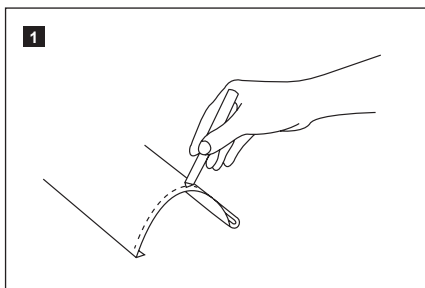

1 Od konce žlabu naměřte cca 5 mm a označte.

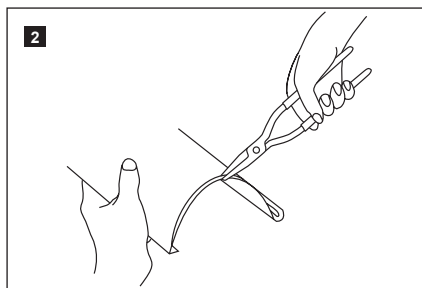

2 Po celé délce značky cca 5 mm od okraje ohněte kleštěmi.

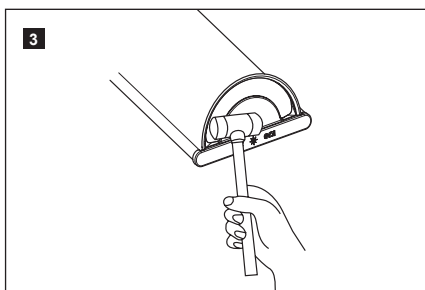
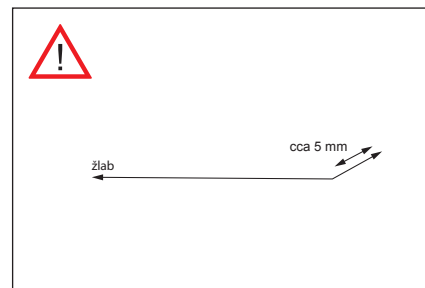

3 Nasuňte žlabové čelo a po celém obvodu jej poklepem narazte na žlab.

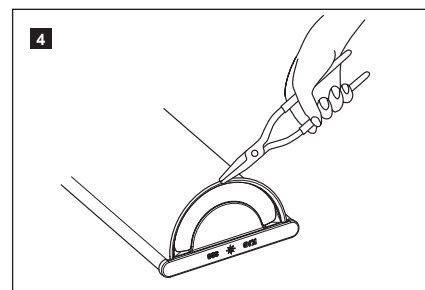
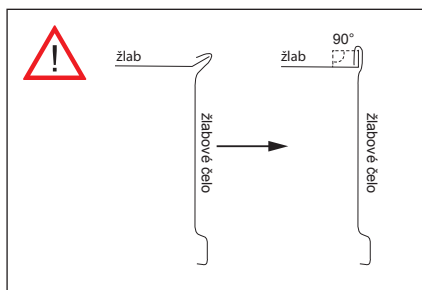

4 Nasadte čelo na žlab a lehkým poklepem ho naražte na žlab.

## B

### ČELO ŽLABOVÉ S TĚSNĚNÍM PŮLKRUHOVÉ

Určeno ke snadnému nasunutí.

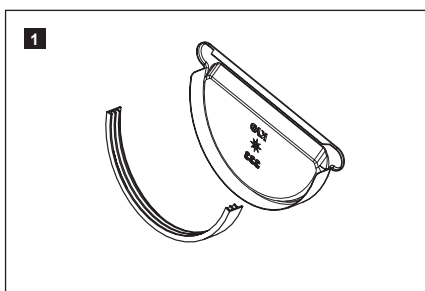

1 Vložte gumové těsnění. Dbejte na správný směr vložení: viz vyobrazení. Pouze takto je zajištěna správnost spoje.

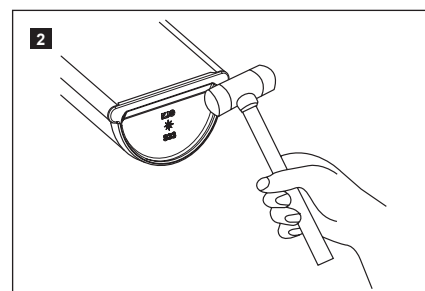
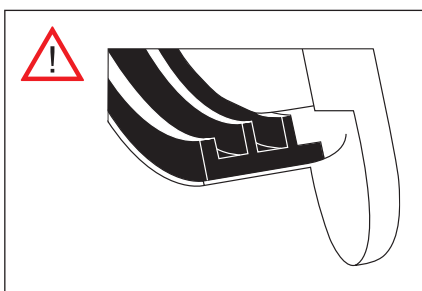

2 Nasadte čelo na žlab a lehkým poklepem ho naražte na žlab.



## STŘEŠNÍ ŽLABOVÝ HÁK PŮLKRUHOVÝ

Klempířské řešení pro montáž na laťování.

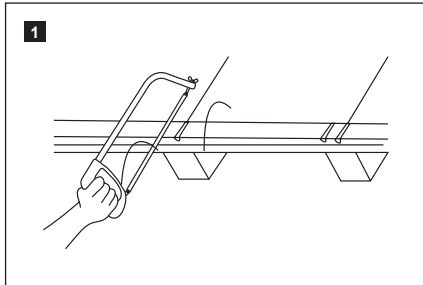

Podle rozestupu jednotlivých kroků vyřízněte drážku pro žlabový hák.

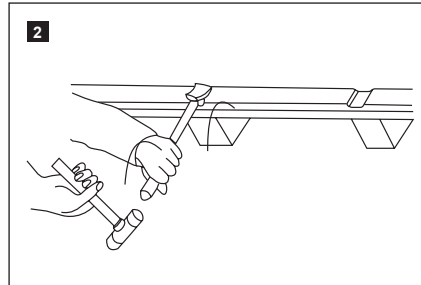

Drážku pro žlabový hák vysekejte nebo vyfrézujte.

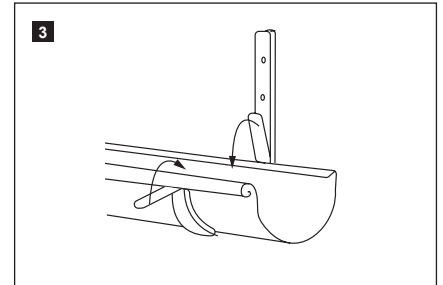

Krajové žlabové háky A a C nasadíte na konce žlabů tak, aby přesadaly a ohněte sprintně žlabových háků. Žlab následně znovu vyměte ze žlabového háku a přitom držte sprintně zavěšené.

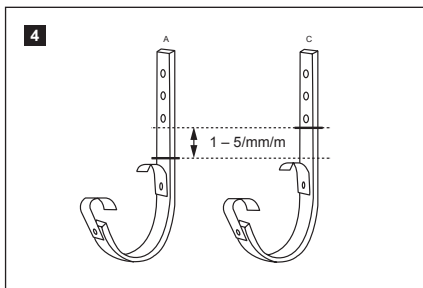

Podle sklonu (1 – 5 mm/m) vyznačit na háku A a C nejvyšší a nejnižší bod, aby se určil bod ohybu.

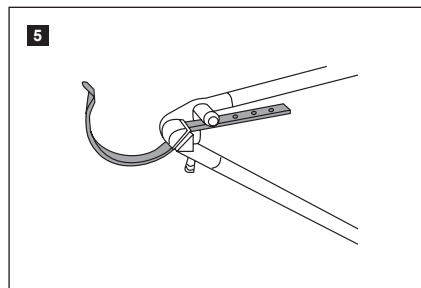

Kleštěmi na ohýbání háků ohněte vnější žlabové háky A a C ve vyznačených bodech.

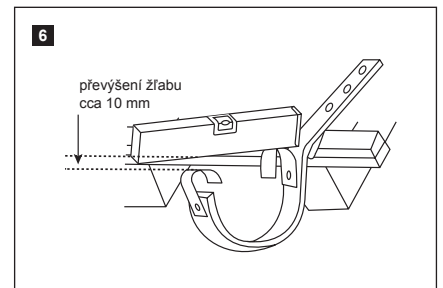

Zkontrolujte, zda je dodrženo převýšení žlabu cca 10 mm.

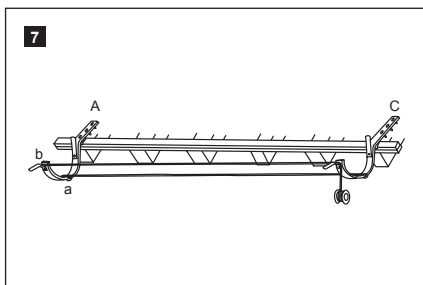

První žlabový hák (A) namontujte do připravené drážky v nejnižším bodě a poslední žlabový hák (C) v nejvyšším bodě. Mezi oběma žlabovými háky natáhněte šňůru a napněte ji.

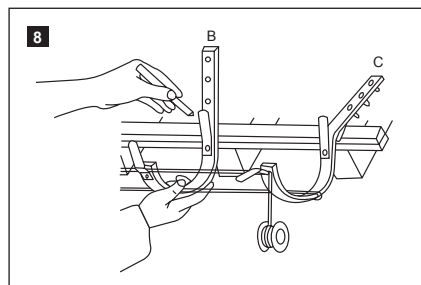

Žlabové háky (B) vyrovnejte mezi šňůrami, označte bod ohybu, ohněte žlabový hák a namontujte do drážek.

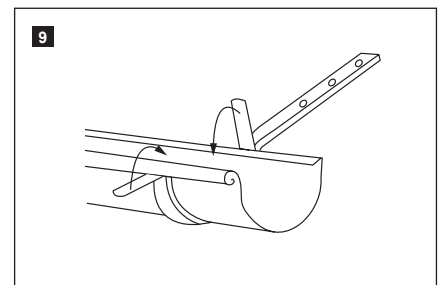

Odstraňte šňůru, vložte žlab a zafixujte jej ohnutím obou sprintně háků (nejprve přední sprintny, pak zadní).

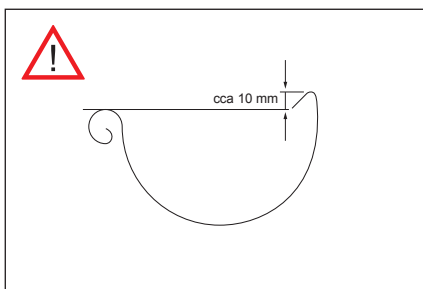

### PŘEVÝŠENÍ STŘEŠNÍHO ŽLABU

Převýšení střešního žlabu umožňuje odtok nahromaděné dešťové vody přes přední hranu žlabu.

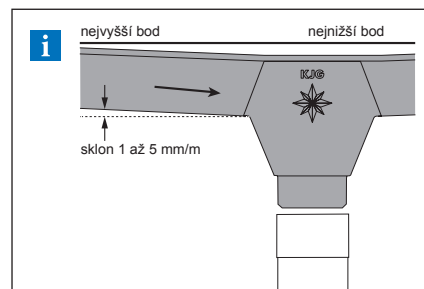

### SKLON

Střešní žlabový hák montujte se sklonem 1 až 5 mm/m.



## STŘEŠNÍ ŽLABOVÝ HÁK KROKVA PŮLKRUHOVÝ

Určen pro montáž na čelní uchycení na svislé desce.

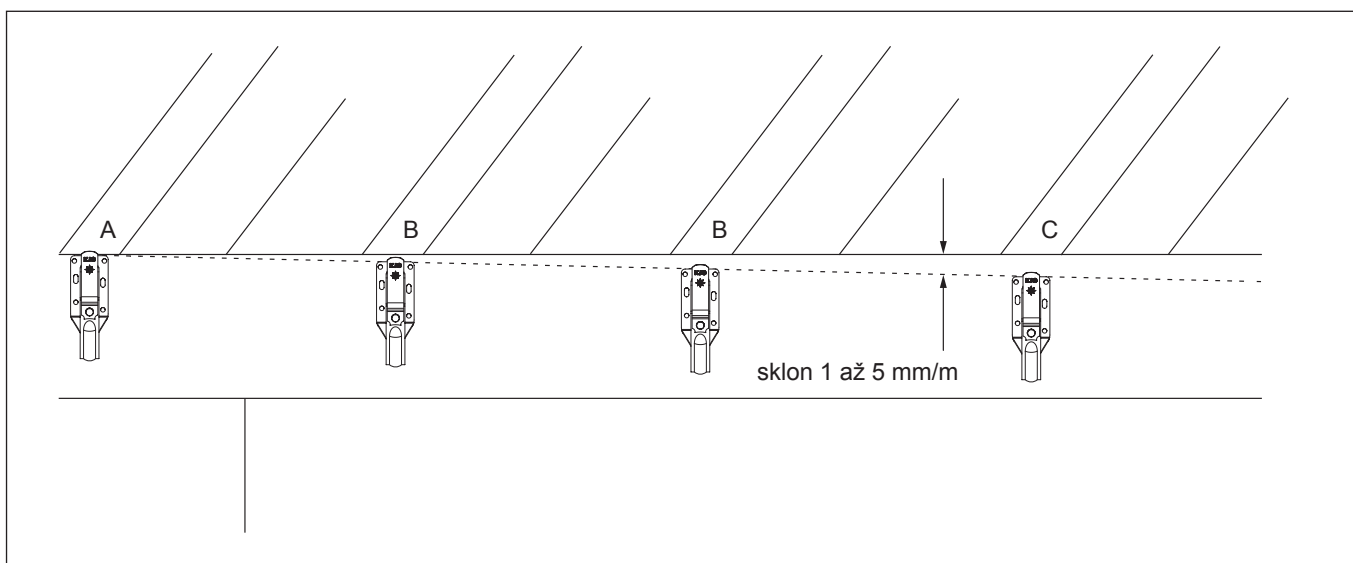
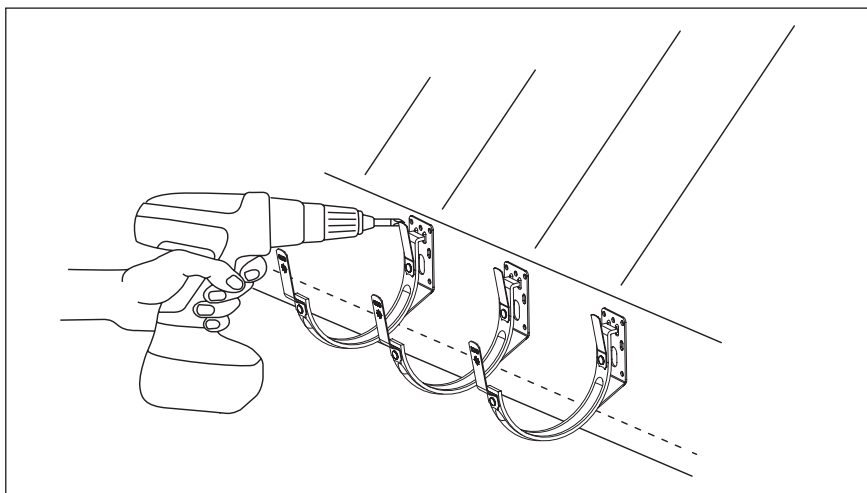
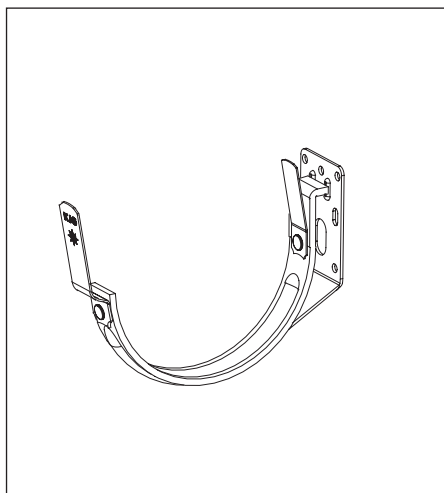

- 1 První (A) a poslední (C) hák pro čelní montáž upevněte v roztečích podle krokví.  
Dbejte na sklon 1 až 5 mm/m!
- 2 Napněte šňůru mezi háky pro čelní montáž (A, C) a vyrovnejte podle šňůry jednotlivé háky tak, aby byl zajištěn správný sklon. Háky pro čelní montáž namontujte podle rozteče krokví.
- 3 Odstraňte šňůru a vložte žlab.
- 4 Ohnutím obou sprinterů (nejdříve přední sprinterů, potom zadní sprinterů) zafixujte žlab v hácích pro čelní montáž.



## ROZPÍNAVOST

Délková roztažnost způsobuje rozpínání a smršťování materiálů při rozdílných teplotách.

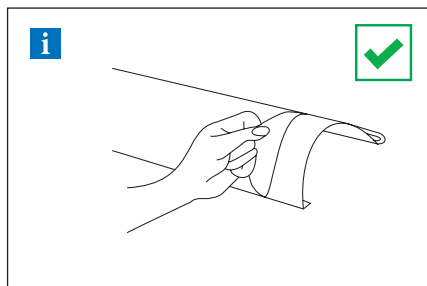

! Před montáží žlabů a svodů odstraňte ochrannou fólii!

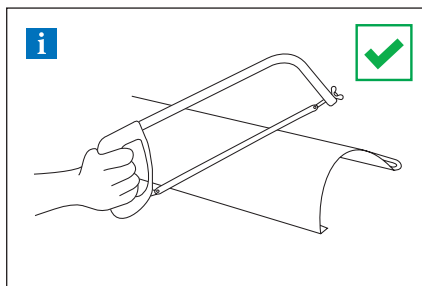

! Ke krácení žlabu musí být použita pilka!

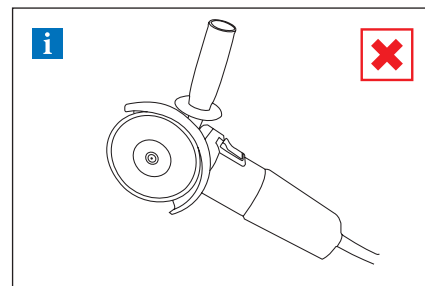

! Nesmí být použita bruska!

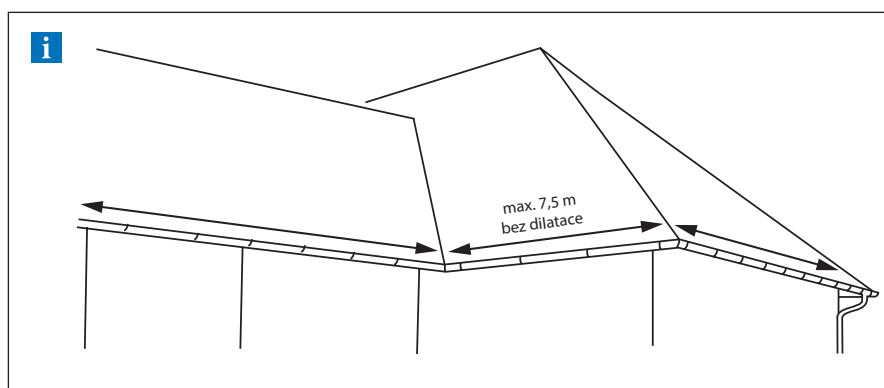

### MAXIMÁLNÍ DÉLKA STRANY

Maximální délka strany střechy pro správné vyrovnání délkové roztažnosti: 15 m.  
Pro rozestupy rohů platí vždy poloviční délky.

### MATERIÁLOVÁ ROZTAŽNOST

Informace o tepelných roztažnostech jednotlivých materiálů, naleznete na straně 312.

## MOŽNOSTI SPOJŮ STŘEŠNÍCH ŽLABŮ PŮLKRUHOVÝCH

Možnosti spojů které mohou být použity k vyrovnání délkové roztažnosti jednotlivých materiálů.

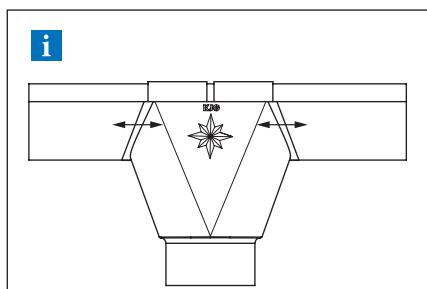

### VOLNÉ SPOJENÍ ŽLABŮ V KOTLIKU

Přesah žlabů: 80 mm.

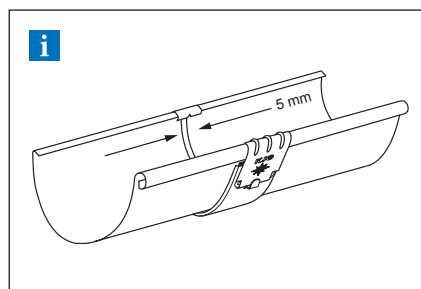

### SPOJKA STŘEŠNÍHO ŽLABU

Spojka střešního žlabu a 5 mm rozstupem mezi žlaby slouží jako dilatace.



## DILATACE

Dilatace je flexibilní pomocník při tepelné roztažnosti, kterou způsobuje variabilita vnějších podmínek.

### ŽLABOVÁ DILATACE

**Příklad montáže: Podokapový žlab o rozvinuté šířce do 500 mm.**  
Dilatační žlab musí být namontován v rozestupu 15 m. Pro vnější roh a začátek žlabu platí polovina standardní hodnoty: maximálně 7,5 m. Pro vnitřní roh platí čtvrtina standardní hodnoty: maximálně 3,75 m. Pro ostatní materiály a rozměry: viz tabulka níže. Rohy se vždy počítají jako pevné body.

### ŽLABOVÁ DILATACE

Rozvinutá šířka žlabu	Hliník	Pozink, Titan-zinek, Měď, Nerez
< 500	12	15
> 500	8	10

### DILATAČNÍ PÁS

**Vnitřní instalace:** na žlaby uchycené bez lepení na podklad, střechy s nestandardním profilem a oplechování zdíva.

### DILATAČNÍ PÁS

Rozvinutá šířka žlabu	Hliník	Pozink, Titan-zinek, Měď, Nerez
< 500	8	10
> 500	6	8

Pro vnější roh nebo začátek žlabu platí polovina standardní hodnoty.  
Pro vnitřní roh platí jedna čtvrtina standardní hodnoty.

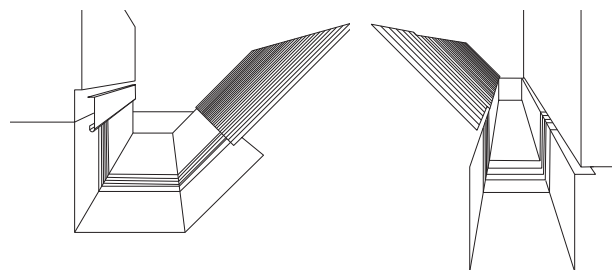
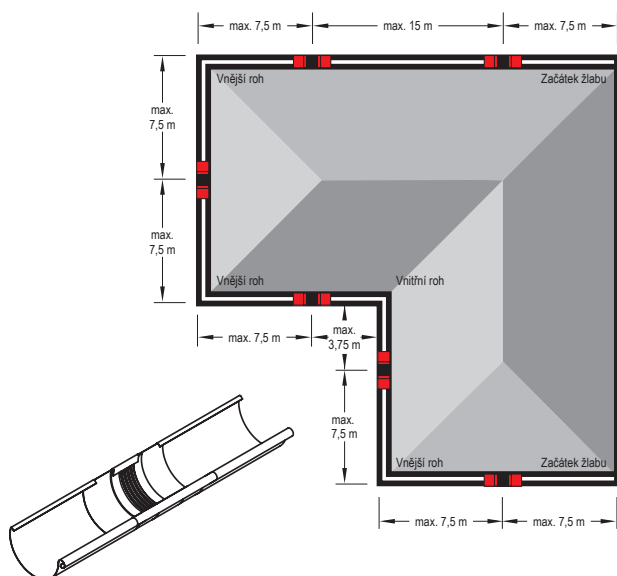

TECHNICKÉ  
A INFORMAČNÍ  
POMŮCKY

### Poznámka k montáži dilatačního žlabu.

Při montáži pomocí pájení nejprve střední gumový díl překryjte mokrým hadříkem (aby nedošlo k prostupu tepla do středního gumového dílu). Musí se dodržet minimální vzdálenost 6 cm od střední gumové části. V každém případě je třeba se vyhnout kontaktu gumy s otevřeným plamenem.

### Poznámka k montáži dilatačního pásu.

**Při ohýbání a montáži dilatačních prvků se ujistěte, že:**

- Ohýbací čelisti mají rádius minimálně 2 mm.
- Pro tloušťku plechu od 1 mm musí být dodržen poloměr ohybu minimálně 5 mm.
- Ohýbací čelisti musí být při ohýbání nastaveny na tloušťku střední gumové části 3 až 4 mm, aby se zabránilo stříhacího efektu – poškození gumy.
- Gumová střední část nesmí být během ohýbání stlačena nebo poškozena. Proto by měl být použit hliníkový plechový pás 2 až 5 mm (hrubý) ohnutý tak, aby mohl být připevněn jako ochrana na ohýbací čelisti. Tím se dosáhne větší poloměru ohybu a zabrání se porušení gumové střední části.



## A LEPENÍ

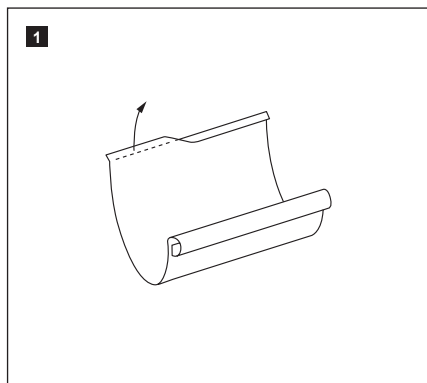

1 Vyhněte plochými kleštěmi zpětnou vodní drážku.

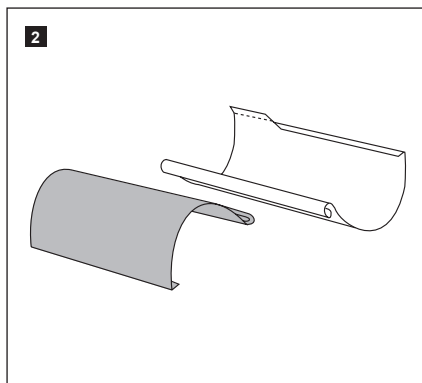

2 Přiložte k sobě žlaby návalky (přesah cca 80 mm).

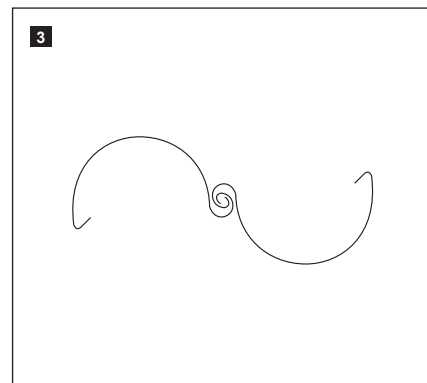

3 Oba žlaby spojte naválkami.

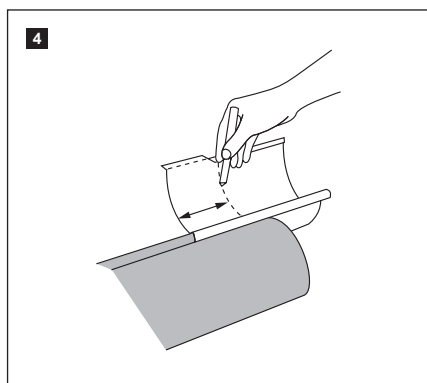

4 Zajistěte dostatečný přesah žlabů a vyznačte jej.

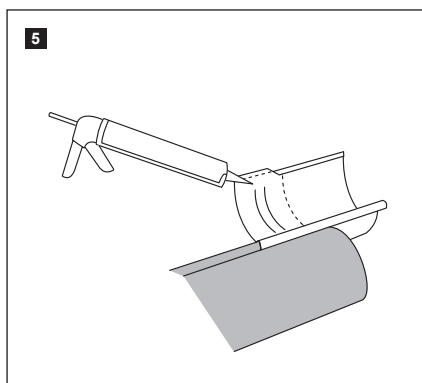

5 Naneste na čistou a suchou plochu žlabu (označená oblast) ve dvou řadách speciální klempířský tmel SCH-SPENGLER 390 (v min. šířce 8 mm).

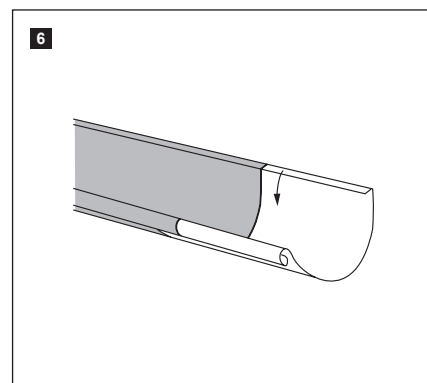

6 Přiložte žlaby k sobě a ohněte zpět plochými kleštěmi zpětnou vodní drážku.



**B**

## SPOJKA STŘEŠNÍHO ŽLABU

Spojka střešního žlabu s pojistkou pro žlaby o rozměru dle normy EN 612

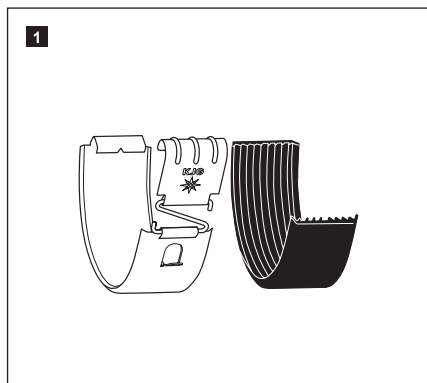

Otevřete pojistku na žlabové spojce.

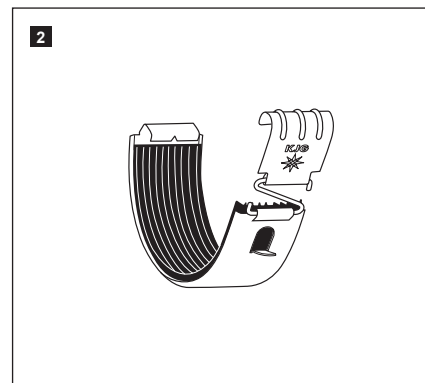
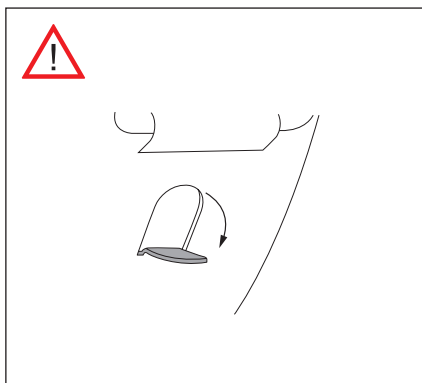

Gumové těsnění vlepte cca 3 mm pod vykrojení a na přední části nechte lehce přesahovat.

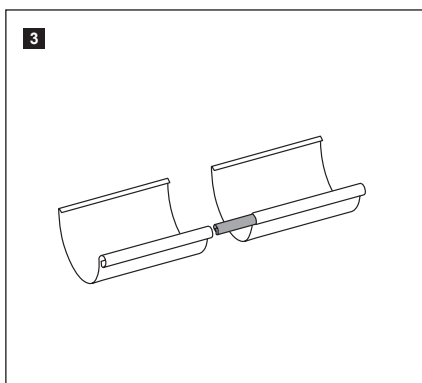
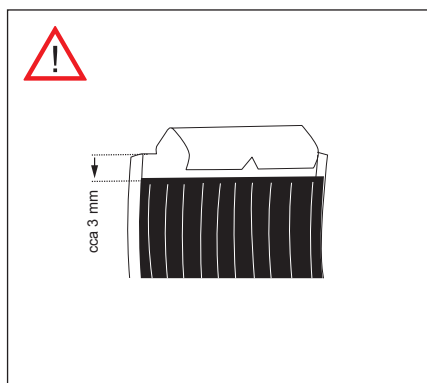

Spojku návalky nasuňte až k vyznačenému bodu (při opravách není nutné). Mezi žlaby nechte pro jejich správnou dilataci mezeru 5 mm.

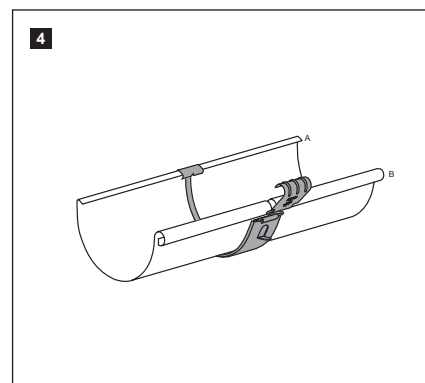

Žlabovou spojku nejprve zahákněte přes zpětnou vodní drážku (A), poté lehce táhněte dolů a dopředu směrem k návalce (B).

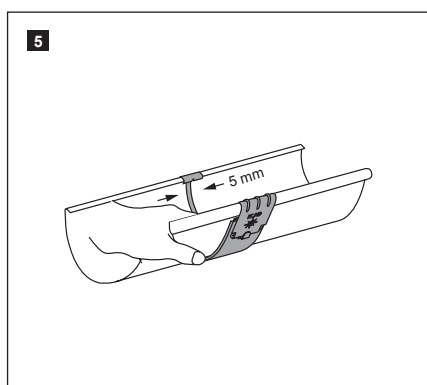

S lehkým protitlakem na vnitřní straně zahákněte sponu přes návalku a zaklapněte (slyšitelné cvaknutí!). Uzavřete pojistku.



**A**

## SNADNÁ MONTÁŽ KOTLÍKU PŮLKRUHOVÉHO



1 Umístěte kotlík na žlab. Vpravo a vlevo obkreslete kotlík na žlab.

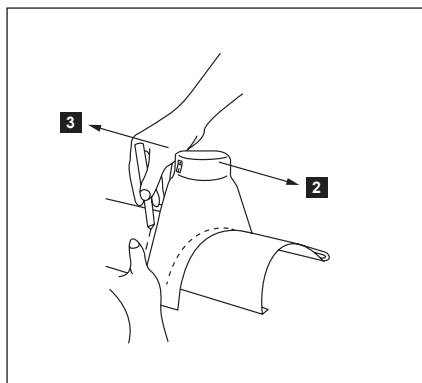

Kotlík posuňte o 20 mm na obě strany a opět obkreslete.

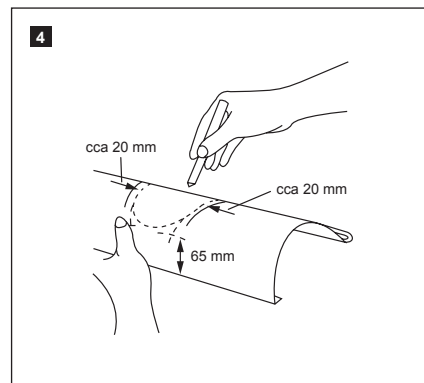

4 Od okraje žlabu odměřte 65 mm a místo vyznačte. Vytvořte obrys kruhu totožný s vnitřním obrysem kotlíku (viz obrázek).

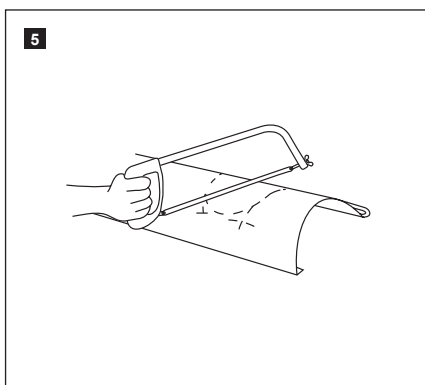

5 Nařežte uprostřed pilkou na kov.

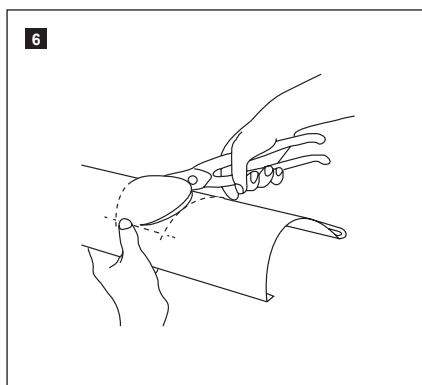

6 Nůžkami na plech vystříhnete otvor.

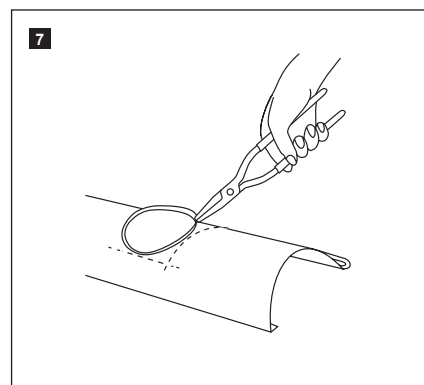

7 Ohněte kleštěmi hrany směrem nahoru a olemujte.

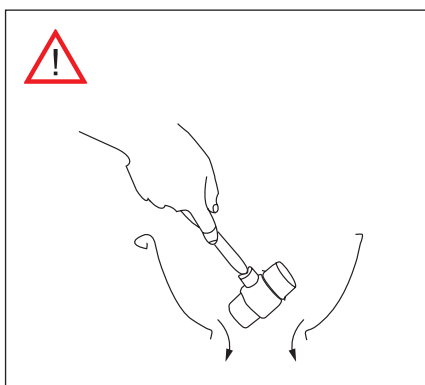

8 Okraje otvoru uvnitř žlabu olemujte gumovým kladivem.

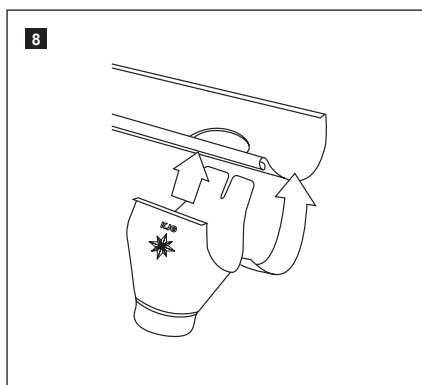

9 Kotlík zahákněte tak, aby se kryly otvory ve žlabu a kotlíku.

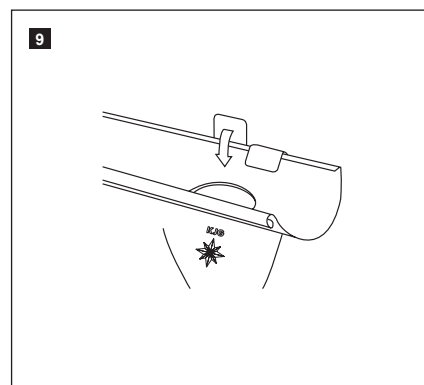

10 Kotlík pevně připevněte ke žlabu.



## B

## MONTÁŽ KOTLÍKU PŮLKRUHOVÉHO

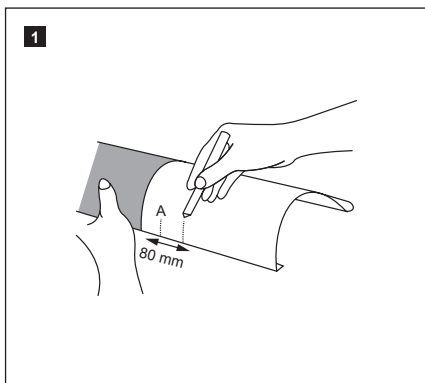

1 Žlaby zasuňte 80 mm do sebe, pozor: nepoužívat žádné lepidlo!. Na horním žlabu označte 40 mm (A, středově ke značce 80 mm).

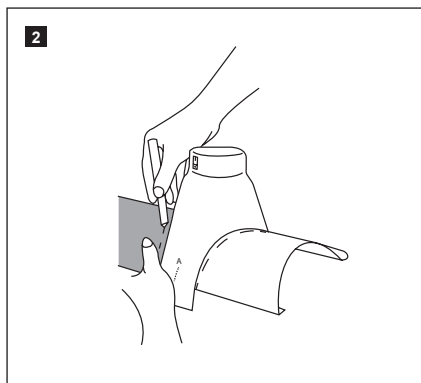

2 Kotlík přiložit středově k 40 mm označení (A). Vpravo a vlevo kotlík obkreslit na žlabu.

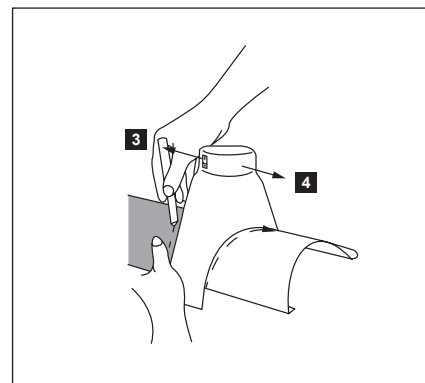

3 Od označení naměřte 20 mm a posuňte směrem dovnitř (vlevo a vpravo). Od hrany žlabu odměřte nahore 65 mm a místo označte. Spojte s vnitřním vyznačením kotlíku do kruhu.

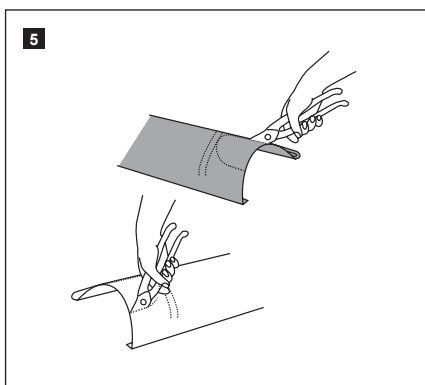

5 Vzniklé půlkruhy vystříhnete nůžkami na plech na obou žlabech (doplňte půlkruh na druhém žlabu).

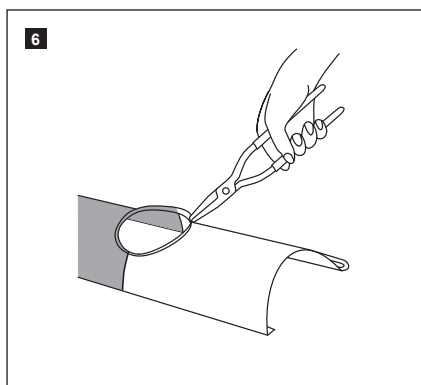

6 Žlaby znovu zasuňte spolu s přesahem 80 mm. Kleštěmi hrany ohněte.

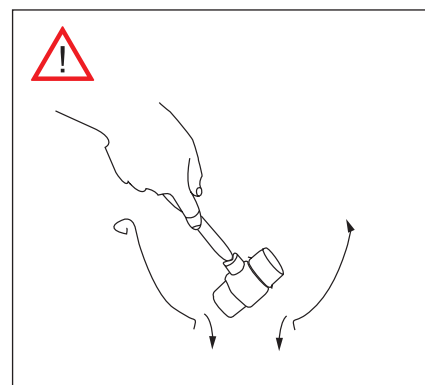

Okraje otvoru uvnitř žlabu olemujte gumovým kladivem.

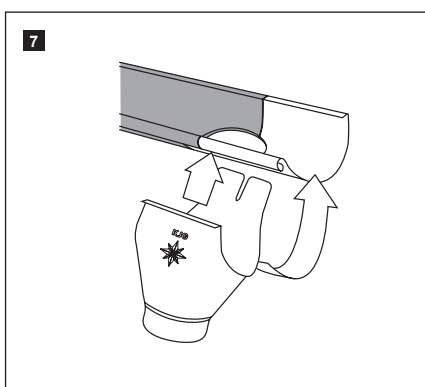

7 Kotlík zavěste na střed střešního žlabu.

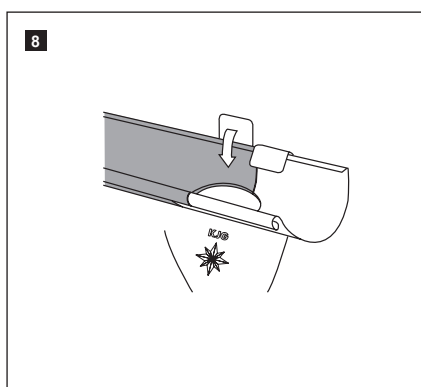

8 Kotlík pevně připevněte ke střešnímu žlabu.



## A

### MONTÁŽ NA FASÁDU

Kotlík sběrný excentrický

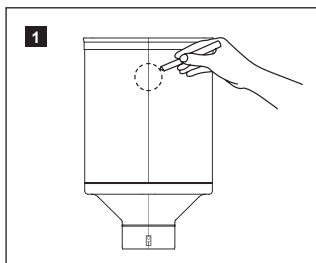

1 Vytvořte otvor: změřte průměr otvoru a vyznačte jej na příslušné straně sběrného kotlíku.

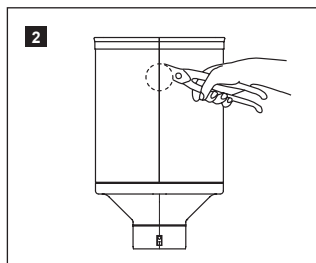

2 Nůžkami na plech vystříhnete otvor.

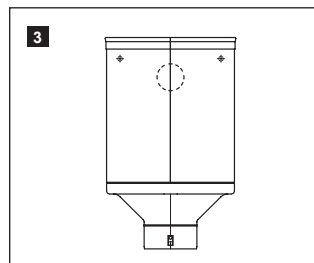

3 Vyznačte otvory pro upevnění (min. 20 mm od okraje) a vyvrtejte otvory.

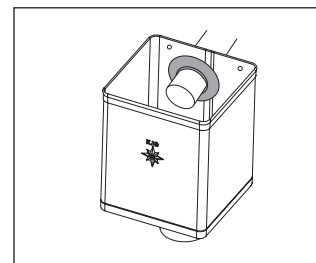

Sběrný kotlík upevněte vhodným spojovacím materiálem. Tip: Upevnit EPDM těsnící guma sběrného kotlíku.

## B

### MONTÁŽ NA ŽLAB

Kotlík sběrný

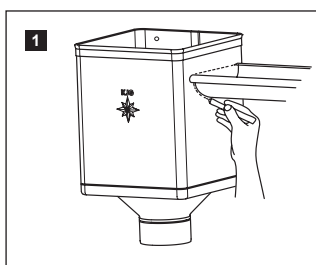

1 Přiložte sběrný kotlík ke žlabu v požadované výšce a zvenčí obkreslete otvor pro žlab.

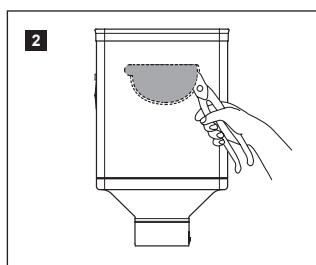

2 Pro vytvoření otvoru zmenšete dolní naznačený žlab o 5 mm. Vzniklý vnější výřez (šedá plocha na obrázku) vystříhnete nůžkami.

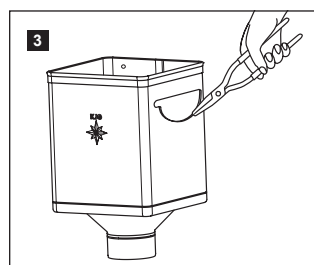

3 Spodní hranu otvoru vyhněte nůžkami směrem ven (viz obrázek). Zopakujte jednotlivé kroky i pro druhou stranu sběrného kotlíku: vyznačte, vyřizněte, vyhněte hranu.

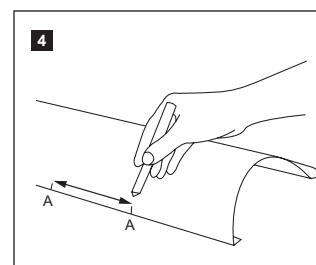

4 Připravte otvor na žlabu: vyznačte na žlabu na požadovaném místě šířku sběrného kotlíku.

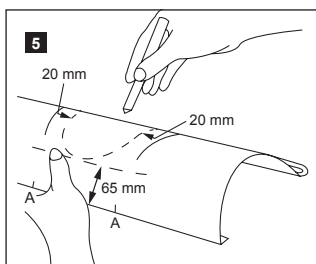

5 Označte 65 mm od okraje žlabu a oboustranně 20 mm uvnitř sběrného kotlíku (A). Jednotlivé značky spojte.

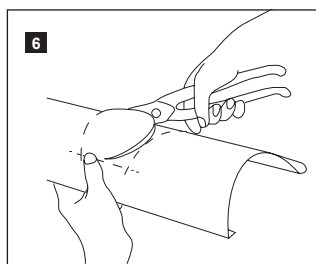

6 Nůžkami na plech vystříhnete otvor.

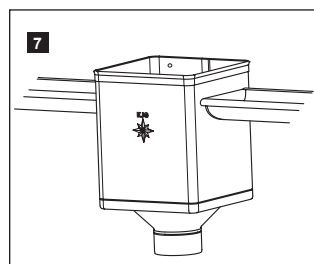

7 Žlab vsuňte do sběrného kotlíku, následně sběrný kotlík a žlab zavěste do háku.

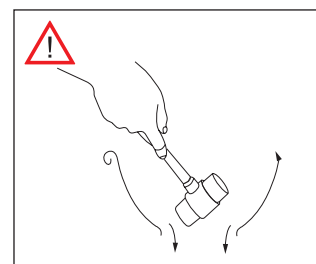

8 Okraje otvoru uvnitř žlabu olemujte gumovým kladivem.



## PŘÍKLADY POUŽITÍ PŮLKRUHOVÉHO OKAPOVÉHO SYSTÉMU KJG

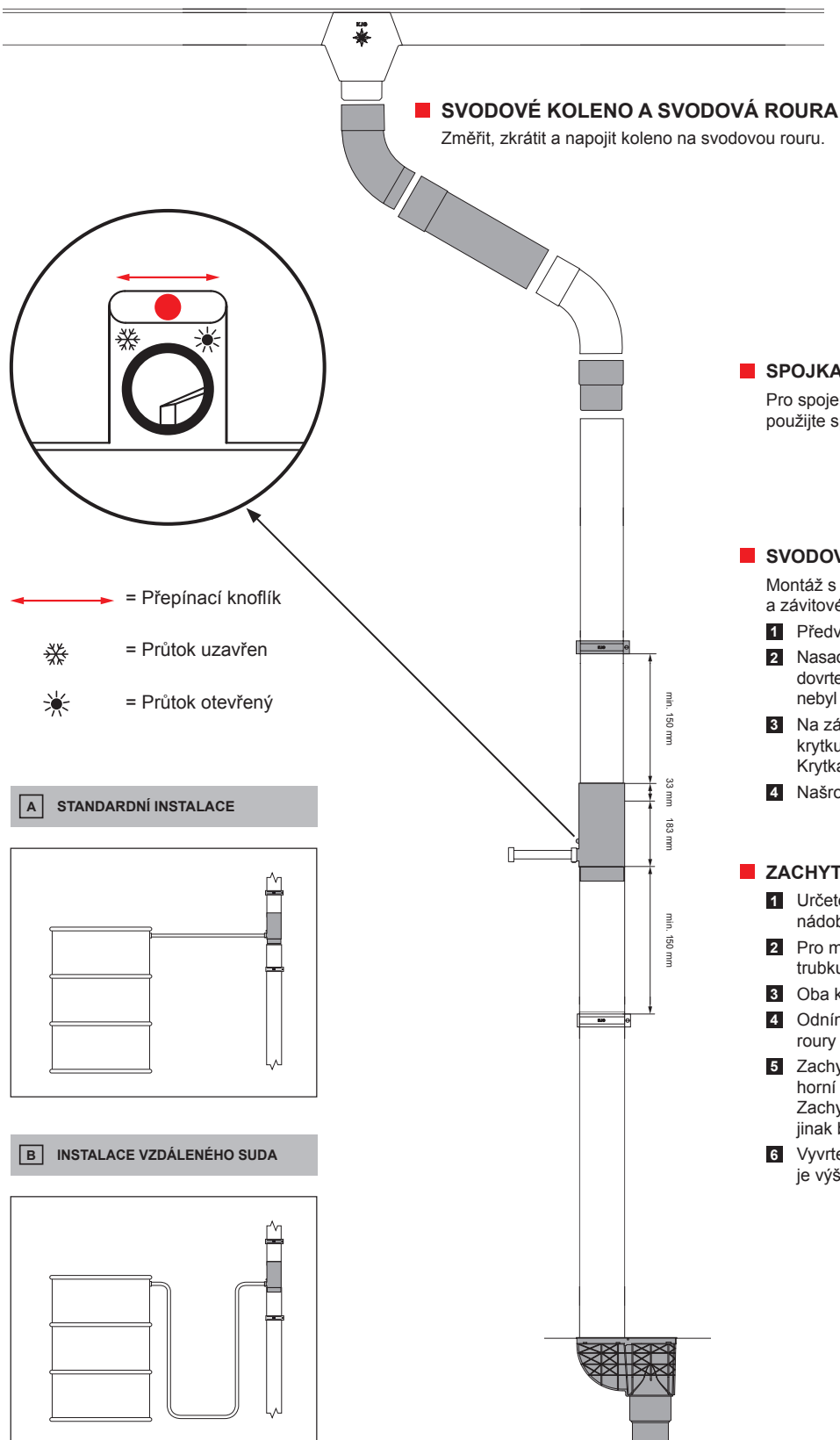

### ■ SVODOVÉ KOLENO A SVODOVÁ ROURA

Změřit, zkrátit a napojit koleno na svodovou rouru.

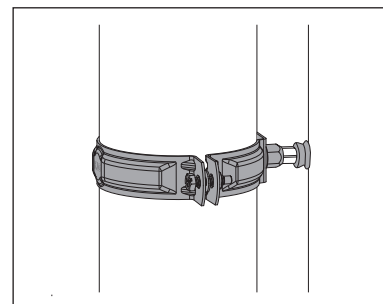

Svodová objímka M10. Montáž na příkladu plně cihly (bez termických požadavků)

### ■ SPOJKA SVODOVÉ ROURY

Pro spojení odříznutých svodových rour použijte spojku svodové roury.

### ■ SVODOVÁ OBJÍMKA M10

Montáž s použitím hmoždinky s lamelou M10 a závitového hrotu TORX M10.

- 1 Předvrtejte otvor o průměru 10 mm.
- 2 Nasadit hmoždinku. Pokud je díra příliš mělká, dovrtejte ji. Hmoždinku nezkracujte, spoj by nebyl dostatečně pevný.
- 3 Na závitový hrot TORX M10 nasadte gumovou krytku hrotu objímky a zašroubujte jej. Krytka těsní vyvrtaný otvor.
- 4 Našroubujte objímku s maticí M10.

### ■ ZACHYTÁVAČ VODY S HADICÍ A KNOFLÍKEM

- 1 Určete místo pro nádobu: horní čára označuje výšku nádoby, hladina vody je označena vlnovkou.
- 2 Pro montáž zachytávače vody: seřízněte svodovou trubku dle uvedených čar (viz obrázek).
- 3 Oba konce svodových rour odehlete.
- 4 Odnímatelný horní díl nasadte na horní díl svodové roury a posuňte. Následně nasadte spodní díl.
- 5 Zachytávač vody nasadte do spodní svodové roury, horní díl zachytávače vody posuňte dolů. Zachycovač vody v žádném případě pevně nefixujte, jinak by nebylo možné jeho čištění.
- 6 Vyvrtejte otvor do nádoby ve stejné výšce jako je výška samočinného odvaděče.

#### A STANDARDNÍ INSTALACE

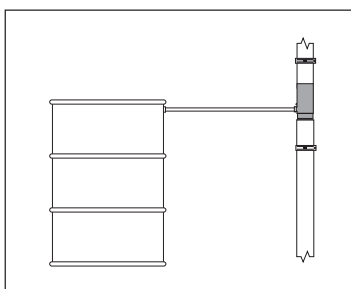

#### B INSTALACE VZDÁLENÉHO SUDA

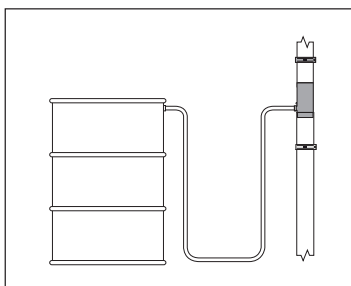



## Strešní sklony

Minimální sklon střechy	od 3°	8°	10°	od 12°	14°	15°	16°	17°	22°	25°
KJG UNI 1			●							
KJG UNI 2			●							
KJG TR 18 strešný < 7 m délka krokve bez příčných spojů		●								
KJG TR 18 strešní 7 – 12 m délka krokve						●				
KJG TR 35 strešní < 7 m délka krokve bez příčných spojů		●								
KJG TR 35 strešný 7 – 12 m délka krokve						●				
KJG falcovaná šablona 28x28									●	
KJG falcovaná šablona 35x35 < 7 m délka krokve				●						
KJG falcovaná šablona 35x35 7 – 12 m délka krokve					●					
KJG falcovaná šablona 35x35 > 12 m délka krokve							●			
KJG CLICK 25 < 7 m délka krokve		●								
KJG CLICK 25 7 – 12 m délka krokve						●				
KJG FALZ s použitím těsnění délka krokve	●									

\* Zvážit omezení podle normy STN-EN

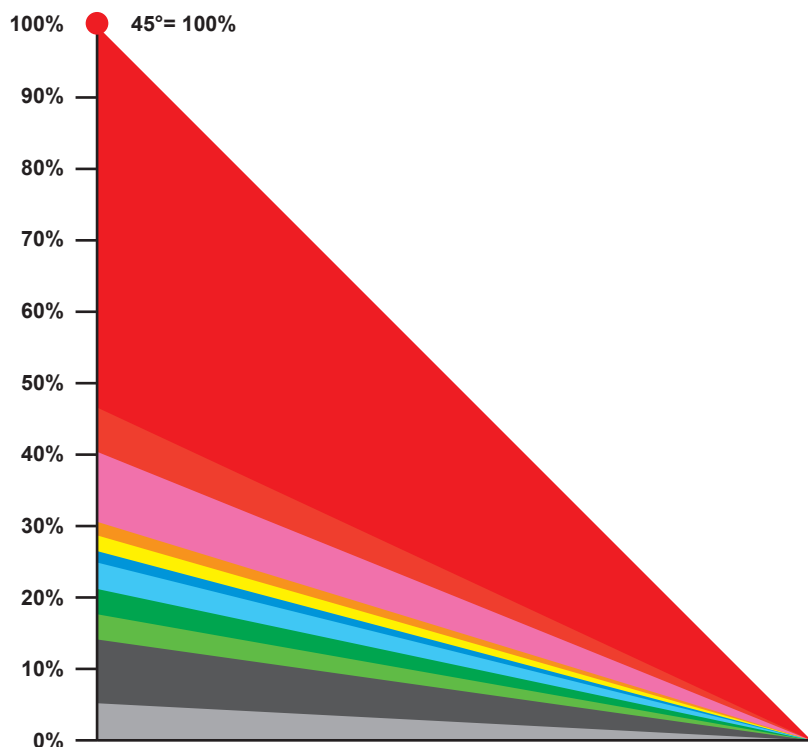

●	45°	=	100,0%
●	25°	=	46,6%
●	22°	=	40,4%
●	17°	=	30,6%
●	16°	=	28,7%
●	15°	=	26,49%
●	14°	=	24,9%
●	12°	=	21,2%
●	10°	=	17,66%
●	8°	=	14,13%
●	3°	=	5,2%

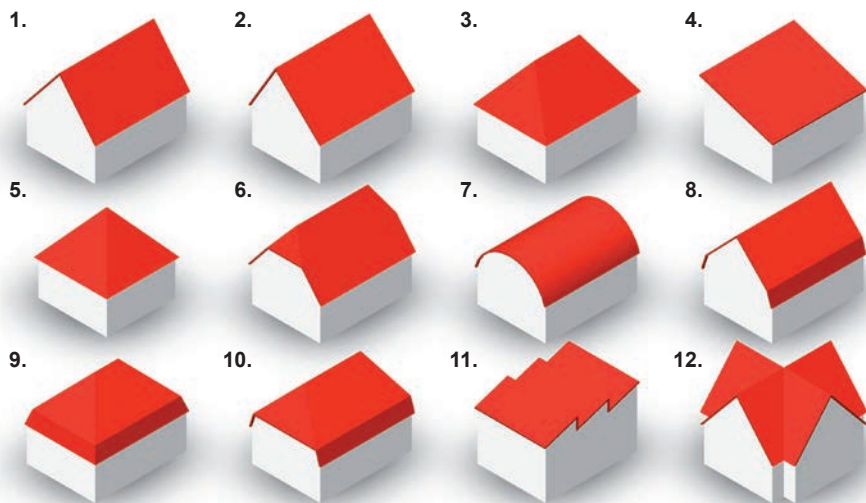

1. Sedlová střecha
2. Asymetrická sedlová střecha
3. Valbová střecha
4. Pultová střecha
5. Stanová střecha
6. Polovalbová střecha
7. Oblouková střecha
8. Mansardová střecha
9. Valbová mansardová střecha
10. mansardová střecha s valbovou hlavní střešní plochou
11. Shedová (pilová) střecha
12. Křížová střecha

13. Jehlanová střecha
14. Kuželová střecha
15. Strmá valbová střecha
16. Cibulovitá věžová střecha
17. Kupole

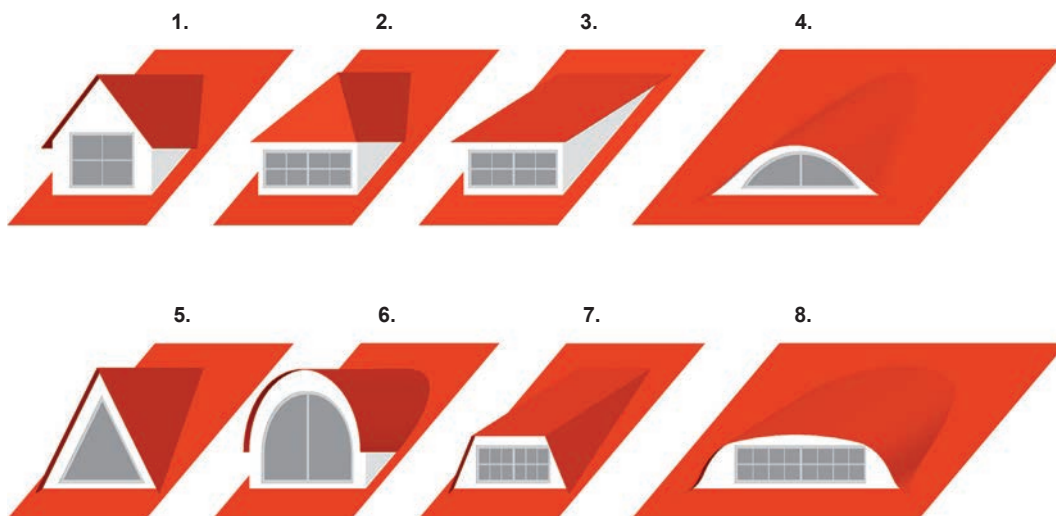
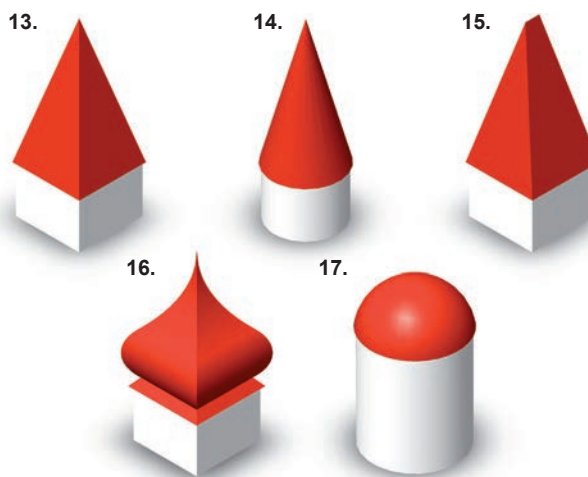

1. Sedlový vikýř
2. Valbový vikýř
3. Pultový vikýř
4. Vikýř volské oko
5. Štítový (trojboký) vikýř
6. Obloukový vikýř
7. Trapézový vikýř
8. Vikýř – napoleonský oblouk

## HREBENÁČ OBLÝ DETAIL 001

1. hřebenáč pro krytinu 2 m nebo 3 m  
krycí šířka 1,864 m (2 m) a 2,936 m (3 m)
2. farmářský šroub 4,8x20
3. střešní krytina
4. střešní lata
5. kontralata
6. krokev
7. okapový plech
8. ochranný větrací pás
9. fólie
10. střešní žlab
11. hák

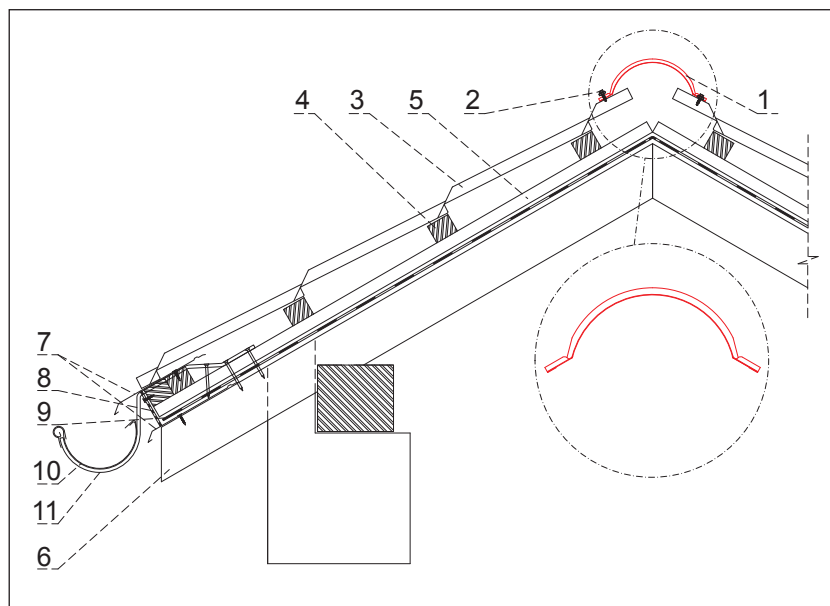

## UKONČENÍ HŘEBENÁČE ČELNÍ DETAIL 002

1. ukončení hřebenáče čelní
2. rýchlolit 3,2x8 min.3 ks
3. hřebenáč pro krytinu
4. farmářský šroub 4,8x20
5. střešní krytina
6. střešní lata
7. kontralata
8. krokev
9. okapový plech
10. ochranný větrací pás
11. fólie
12. střešní žlab
13. hák

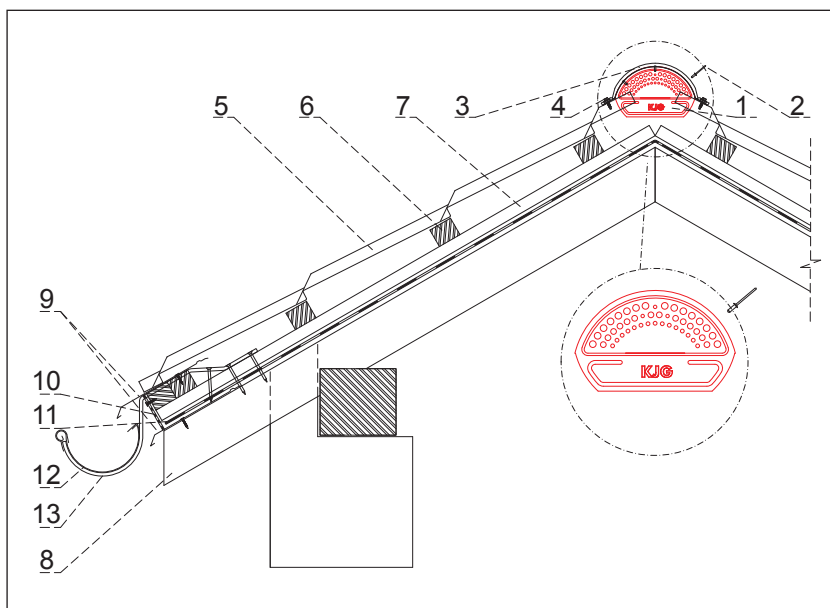

## UKONČENÍ HŘEBENÁČE OBLÉ

DETAIL 003

1. ukončení hřebenáče oblé
2. rýchlolit 3,2x8 min.3 ks
3. hřebenáč pro krytinu
4. farmářský šroub 4,8x20
5. střešní krytina
6. střešní lata
7. kontralata
8. krokev
9. okapový plech
10. ochranný větrací pás
11. fólie
12. střešní žlab
13. hák

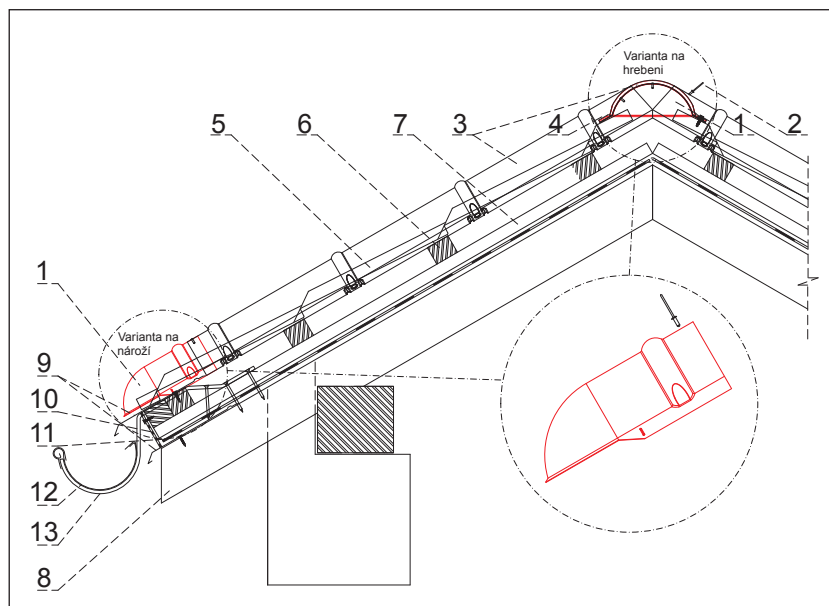

## ZACHYTÁVAČ SNĚHU OBLOUK

DETAIL 004

1. zachytávač sněhu oblouk
2. farmářský šroub 4,8x35
3. farmářský šroub 4,8x60
4. EPDM těsnění 20x86x3
5. střešní krytina
6. střešní lata
7. kontralata
8. krokev
9. okapový plech
10. ochranný větrací pás
11. fólie
12. střešní žlab
13. hák

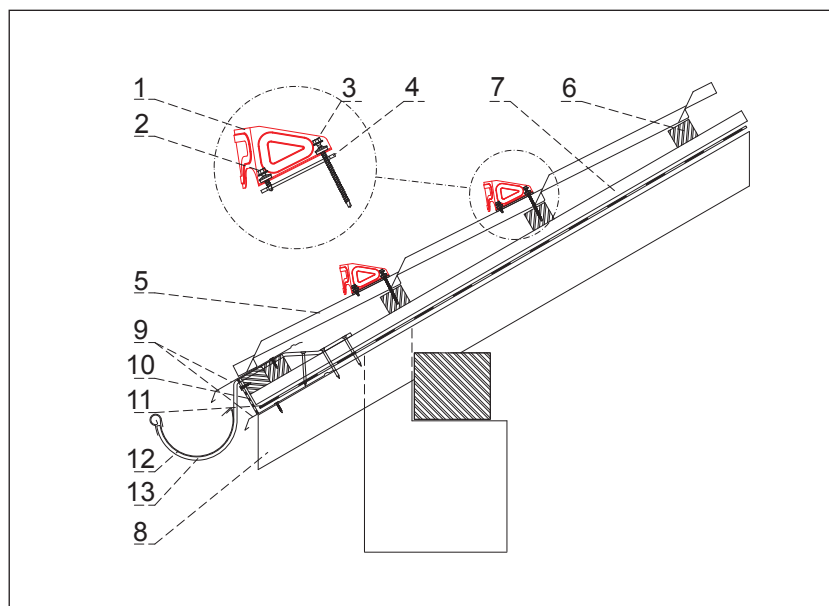

## ZACHYTÁVAČ SNĚHU

DETAIL 005

1. zachytávač sněhu
2. výztuž zachytávače sněhu
3. farmářský šroub 4,8x35
4. farmářský šroub 4,8x60
5. EPDM tesnenie 25x40x3
6. střešní krytina
7. střešní lata
8. kontralata
9. krokev
10. okapový plech
11. ochranný větrací pás
12. fólie
13. střešní žlab
14. hák

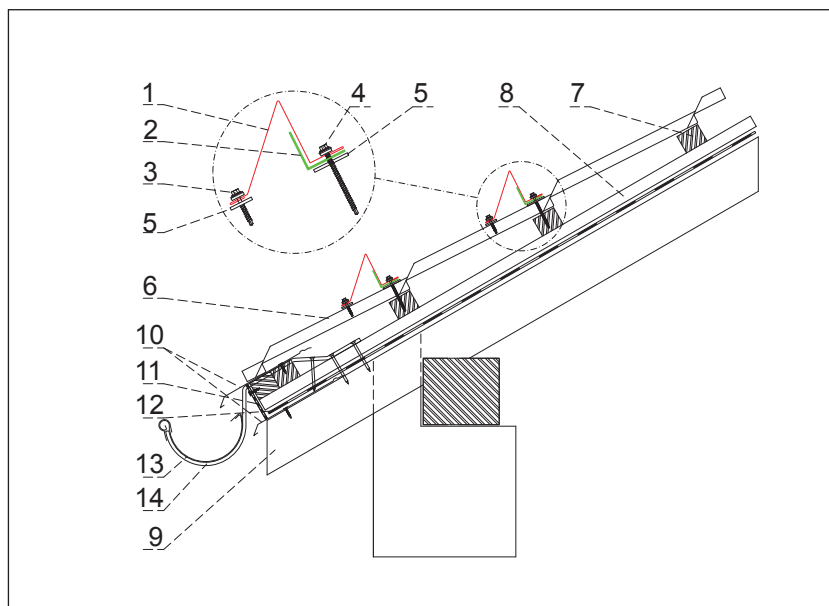

## HŘEBENÁČ VĚTRACÍ

DETAIL 006

1. hřebenáč větrací
2. farmářský šroub 4,8x20
3. střešní krytina
4. střešní lata
5. kontralata
6. krokev
7. okapový plech
8. fólie
9. ochranný větrací pás
10. střešní žlab
11. hák

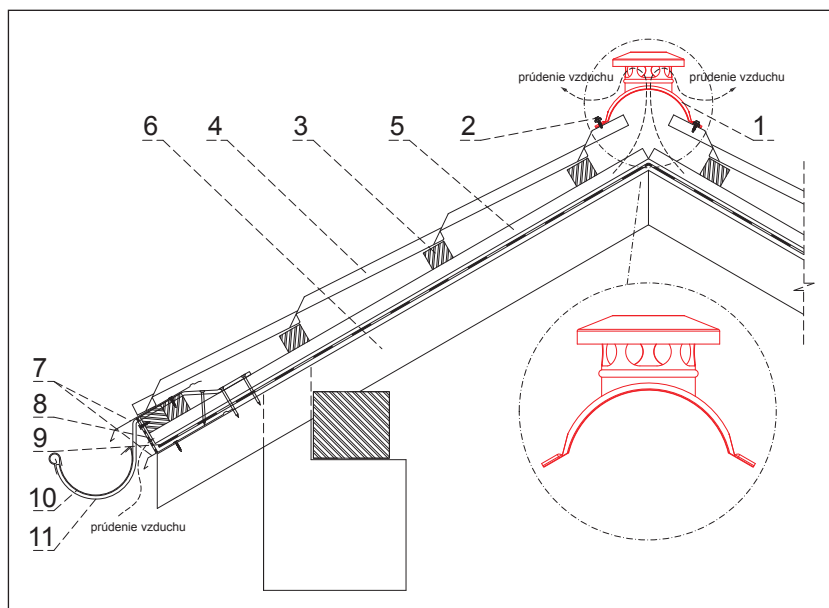

**TĚSNÍCÍ PÁS**  
DETAIL 007

1. těsnící pás okapový
2. těsnící pás pod hřebenáč
3. hřebenáč
4. farmářský šroub 4,8x20
5. střešní krytina
6. střešní lata
7. kontralata
8. krokev
9. okapový plech
10. ochran. větrací pás
11. fólie
12. střešní žlab
13. hák

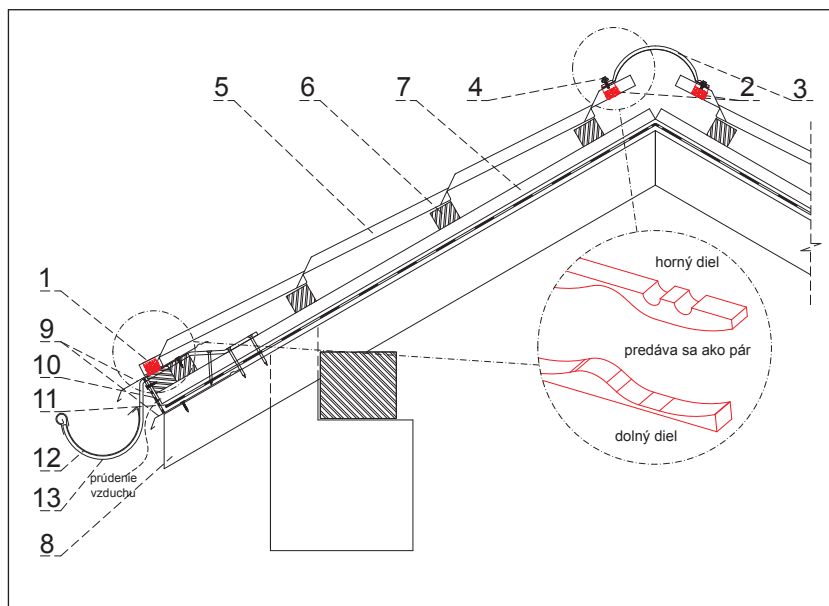

**KOMÍNOVÉ ODVĚTRÁNÍ**  
DETAIL 008

1. kominové střešní odvětrání (N25 pre UNI1, W35 pre UNI2)
2. hadice s utahovací sponou 65 cm/15 žeber
3. farmářský šroub 4,8x35
4. střešní krytina
5. střešní lata
6. kontralata
7. krokev
8. okapový plech
9. fólie
10. ochranný větrací pás
11. střešní žlab
12. hák
13. odvětrávací PVC potrubí

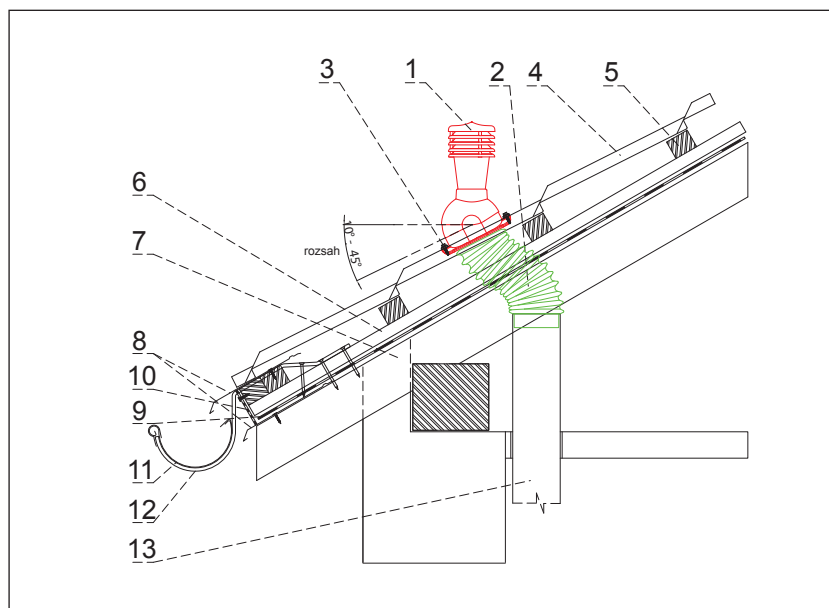



## OOKAPOVÝ PLECH DETAIL 009

1. okapový plech
2. hřebík
3. střešní krytina
4. střešní lata
5. kontralata
6. krokev / vzduchová mezera
7. ochranný větrací pás
8. fólie / poistná hydroizolace
9. střešní žlab
10. hák

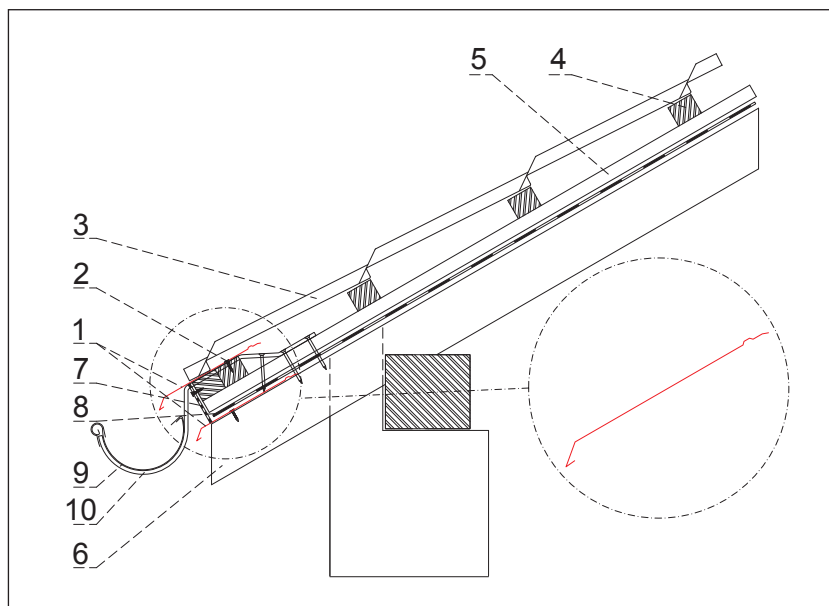
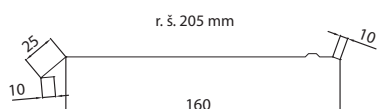

## KRAJOVÉ LEMOVÁNÍ DETAIL 010

1. krajové lemování
2. farmářský šroub 4,8x20
3. střešní krytina
4. střešní lata
5. kontralata / vzduchová mezera
6. krokev
7. štítová deska
8. fólie / poistná hydroizolace

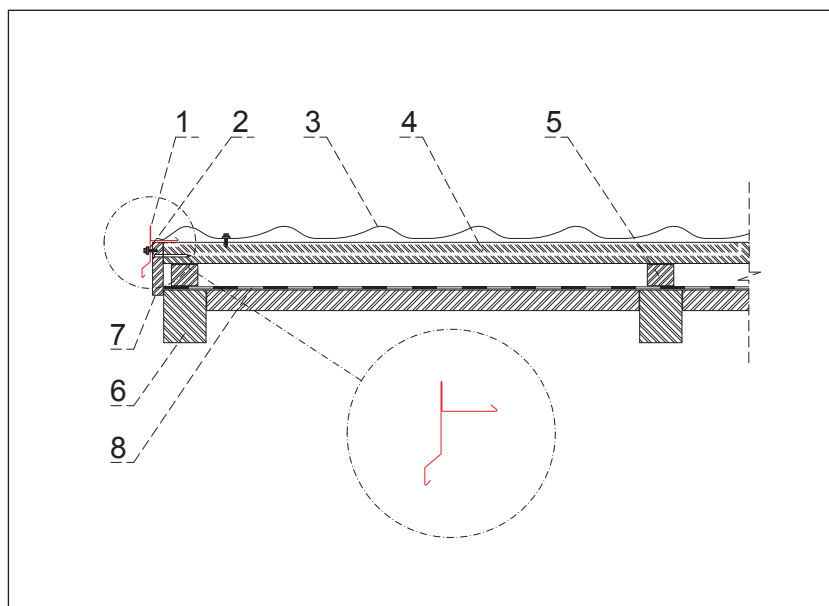
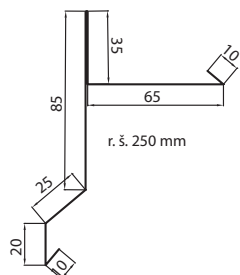



## STŘEŠNÍ ÚŽLABÍ, STŘEŠNÍ TĚSNÍCÍ PÁS - KLÍN ÚŽLABÍ DETAIL 011

1. střešní úžlabí
2. střešní těsnící pás - klín úžlabí
3. farmářský šroub 4,8x20
4. střešní krytina
5. střešní lata
6. kontralata
7. krokev
8. krokev žlab
9. fólie / poistná hydroizolace
10. bednění úžlabí

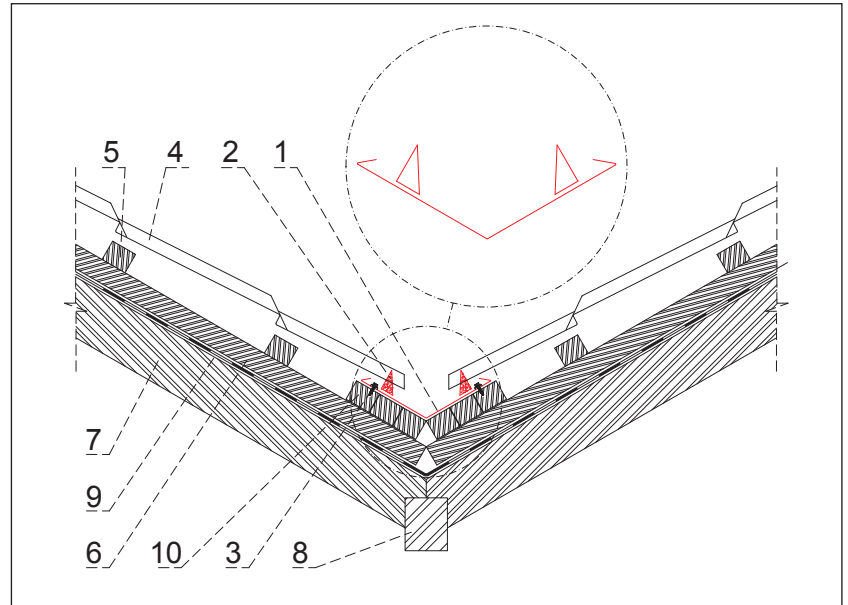
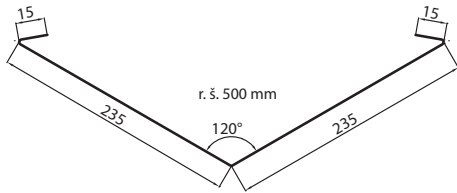

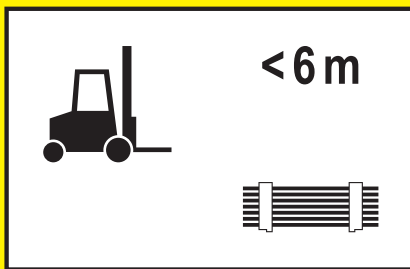

## Vykládka a kontrola

Dodávku je třeba při dodání vizuálně zkontrolovat, zda je úplná a nepoškozená. Zkontrolujte vlhkost zboží! Nedostatky je třeba zaznamenat na podepisovaném dodacím listu a okamžitě písemně ohlásit příslušnému prodejnímu místu v souladu se všeobecnými prodejními a dodacími podmínkami. Pokud se později projeví v balíku nedostatek, který nebylo možné rozpoznat při dodání, musí se toto hlášení odeslat okamžitě po zjištění, jinak se zboží považuje za schválené i s tímto nedostatkem. Složení jeřábem se musí provést pomocí zdvihadcích popruhů. Popruhy je třeba zavěsit na dřevěné palety. Krátké balíky do 6 m se mohou zdvíhat a spouštět i pomocí vysokozdvizného vozíku, přiměřeně a s chráněnými vidlicemi (např. s gumovými podložkami). Výjimkou jsou profilové plechy potažené ochrannou fólií, které se mohou zdvíhat jen s pomocí popruhů. U dlouhých balíků od 6 m je třeba dbát na nebezpečí prověšení nebo prohnutí! Aby se tomu zabránilo, je třeba na stavbě použít dodatečné zdvihadcí popruhy s nosníky jeřábové dráhy nebo traverzami. Je třeba dbát na rovnováhu při zdvínání balíků. Hrany balíků je třeba chránit na horní straně např. pomocí dřevěných latěk.

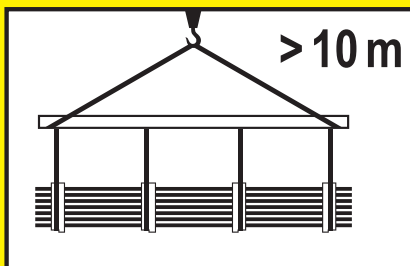
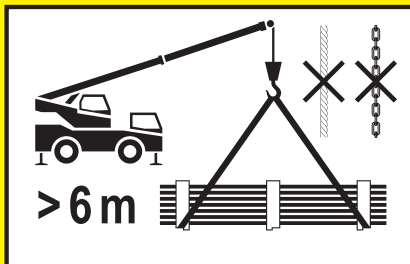

## Skladování

Balíky se musí na stavbě skladovat v podélném směru mírně šikmo, aby mohla odtékat dešťová voda. Pokud se okamžitě nepoužijí, je účelné jejich přikrytí větranou plachtou z přírodního materiálu (ne umělohmotná fólie). Na sebe lze uložit maximálně dva balíky. Je třeba dbát na to, aby přepravní dřeva ležela na sobě. Při působení vlhkosti bez dostatečného přívodu vzduchu vzniká během několika dní na pozinkovaných částech „bílá rez“. U hliníkových součástí musíte prověřit, zda je hliník na dotek studený! Pokud tomu tak je, skladujte hliníkové díly v chladném uzavřeném prostoru bez průvanu, aby se hliník mohl pomalu ohřívat. Pokud se to neudělá, vznikne na hliníku „černá studniční koroze“! Dokonce u materiálů dodatečně ošetřených plastovou vrstvou může po dlouhé době nesprávného skladování dojít k vytvoření koroze kovového povlaku. Odmítáme jakékoliv ručení za takové škody. Prvky otevřených balíků je třeba, zejména po ukončení práce, zajistit proti bouři. Zatížení obecně nestačí. Musí se použít sepnutí pomocí lan nebo provazů. Při montáži na střeše a vnějších hranách budovy třeba postupovat podle platných předpisů! Manipulace nebo překládka na stavbě se může uskutečnit pouze s pomocí zvedacích popruhů, aby byly chráněny plastové nátěry nebo vrstvy z rouna.

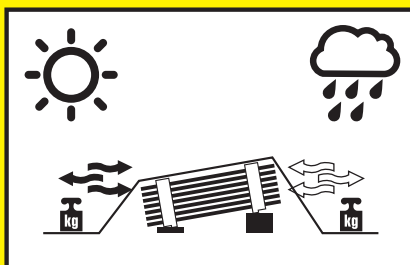
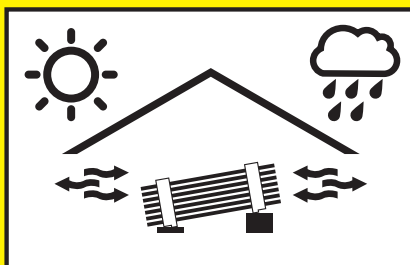

## Ochranná fólie

Nalepené ochranné fólie je třeba odstranit ihned po montáži, nejpozději však čtyři týdny po dodání. Ochranné fólie je třeba chránit před UV zářením. Při extrémních teplotách (nad +25 °C a pod +1 °C) se už nedají ochranné fólie odstranit. Toto platí i pro ploché plechy! Ekologické PE fólie je možné zlikvidovat bez problémů.

## Montáž

Obecně by se mělo při montáži profilových plechů a sendvičových prvků pracovat jen v pracovních rukavicích. Stavební prvky s metalickým povrchem a prvky z holého hliníku se musí ukládat ve stejném podélném směru! Všimněte si směrové šipky (podélný směr) a přeneste ji na všechny prvky!

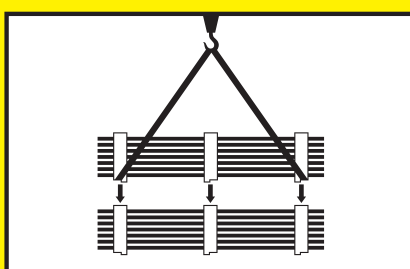

**Dodržujte naše montážní doporučení  
a případně odvětvové směrnice.**



**SMĚR UKLÁDÁNÍ**



**KJG**  
QUALITY



# DOPRAVA STŘEŠNÍ KRYTINY KJG



TECHNICKÉ  
A INFORMAČNÉ  
POMOCKY



**MUŽI KALHOTY**  
výška 176 cm – 182 cm

<b>Obvod pasu</b>	82 – 84	85 – 88	89 – 92	93 – 96	97 – 100	101 – 105	106 – 110	111 – 115	116 – 121	122 – 126
<b>Obvod boků</b>	90 – 92	93 – 96	97 – 100	101 – 104	105 – 108	109 – 112	113 – 116	117 – 121	122 – 126	127 – 131
<b>Délka nohou</b>	79	81	83	84	85	86	87	87	88	88,5

<b>Velikost postavy</b>	46	48	50	52	54	56	58	60	62	64
<b>Mezinárodní označení</b>	S	M	M	L	L	XL	XL	2XL	2XL	3XL
<b>Šířka a délka v palcích</b>	31/32	33/32	34/32	36/32	38/32	40/32	42/32	44/32	46/32	48/32

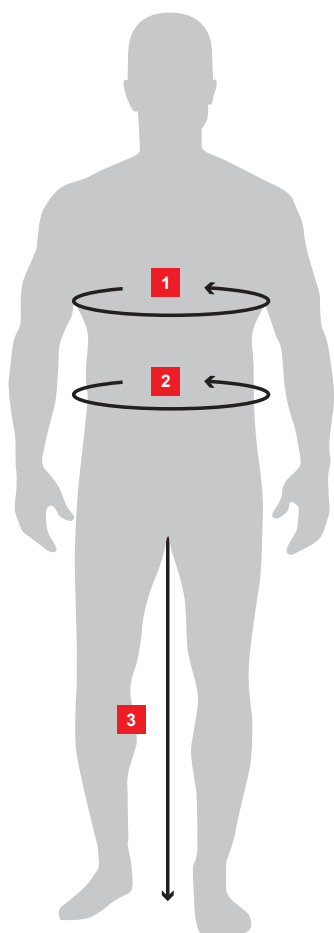

- 1 OBVOD PASU**  
Obvod pasu změřte bez šněrování.
- 2 OBVOD BOKŮ**  
Vodorovně změřte na místě, kde je postava nejširší.
- 3 DÉLKA NOHOU**  
Vzdálenost od chodidla (z vnitřní strany) po vnitřní rozkrok nohou.



## MUŽI VRCHNÍ OŠACENÍ

výška 176 cm – 182 cm

Obvod hrudníku	88 – 90	91 – 93	94 – 97	98 – 101	102 – 105	106 – 109	110 – 113	114 – 117	118 – 122	123 – 127	128 – 132	133 – 137
Obvod pasu	79 – 81	82 – 84	85 – 88	89 – 92	93 – 96	97 – 100	101 – 105	106 – 110	111 – 115	116 – 121	122 – 126	127 – 132

Mezinárodní označení	S	S	M	M	L	L	XL	XL	2XL	2XL	3XL	3XL
Velikost košile	37/38	37/38	39/40	39/40	41/42	41/42	43/44	43/44	45/46	45/46	47/48	47/48

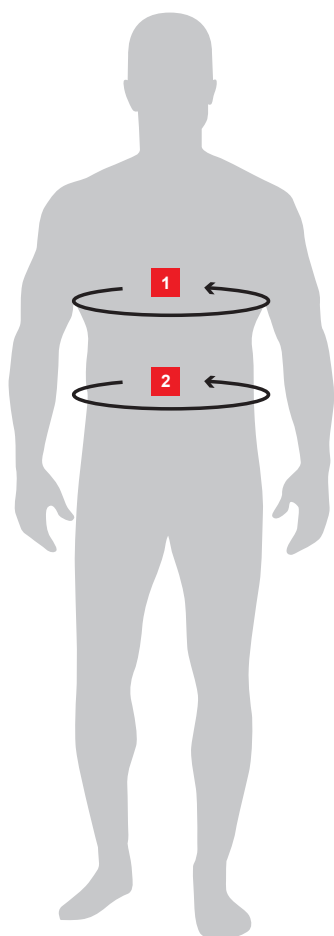

### 1 OBVOD PASU

Obvod pasu změřte bez šněrování.

### 2 OBVOD HRUDNÍKU

Měřte vodorovně kolem těla přes nejširší část hrudníku.



## ČEPICE

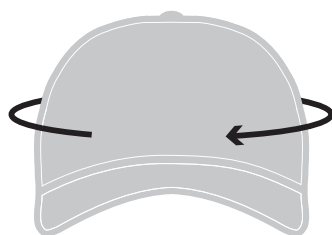

### SPRÁVNÝ VÝBĚR POKRÝVKY HLAVY:

Velikost: S/M = obvod hlavy: 54 – 57 cm

Velikost: L/XL = obvod hlavy: 58 – 61 cm

## OPASKY

Obvod pasu (měřen v pase bez pásku).

Správná délka pásku je pak ta, která je nejbližší k výsledku.

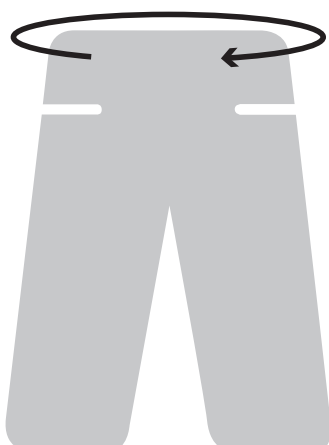

### PŘÍKLADY::

Naměřená šířka pasu 91 cm -> správná délka pásku je 90 cm

Naměřená šířka pasu 99,5 cm -> správná délka pásku je 100 cm

Naměřená šířka pasu 108 cm -> správná délka pásku je 110 cm

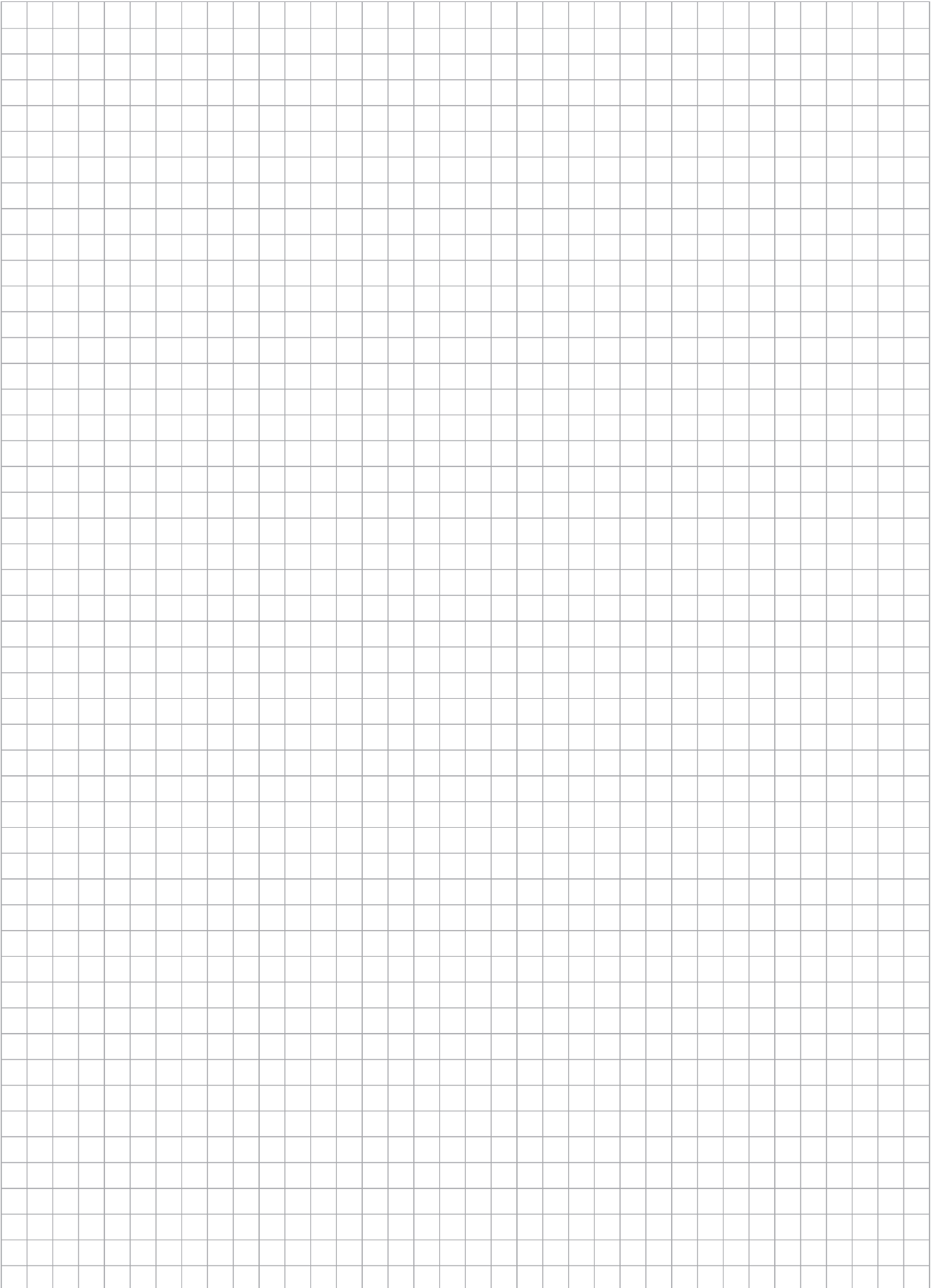

1  
2  
3  
4  
5  
6  
7  
8  
9  
10  
11  
12  
13  
14  
15  
16  
17  
18  
19  
20  
21  
22  
23  
24  
25  
26  
27  
28



# MÍSTO PRO SILNÉ MYŠLENKY



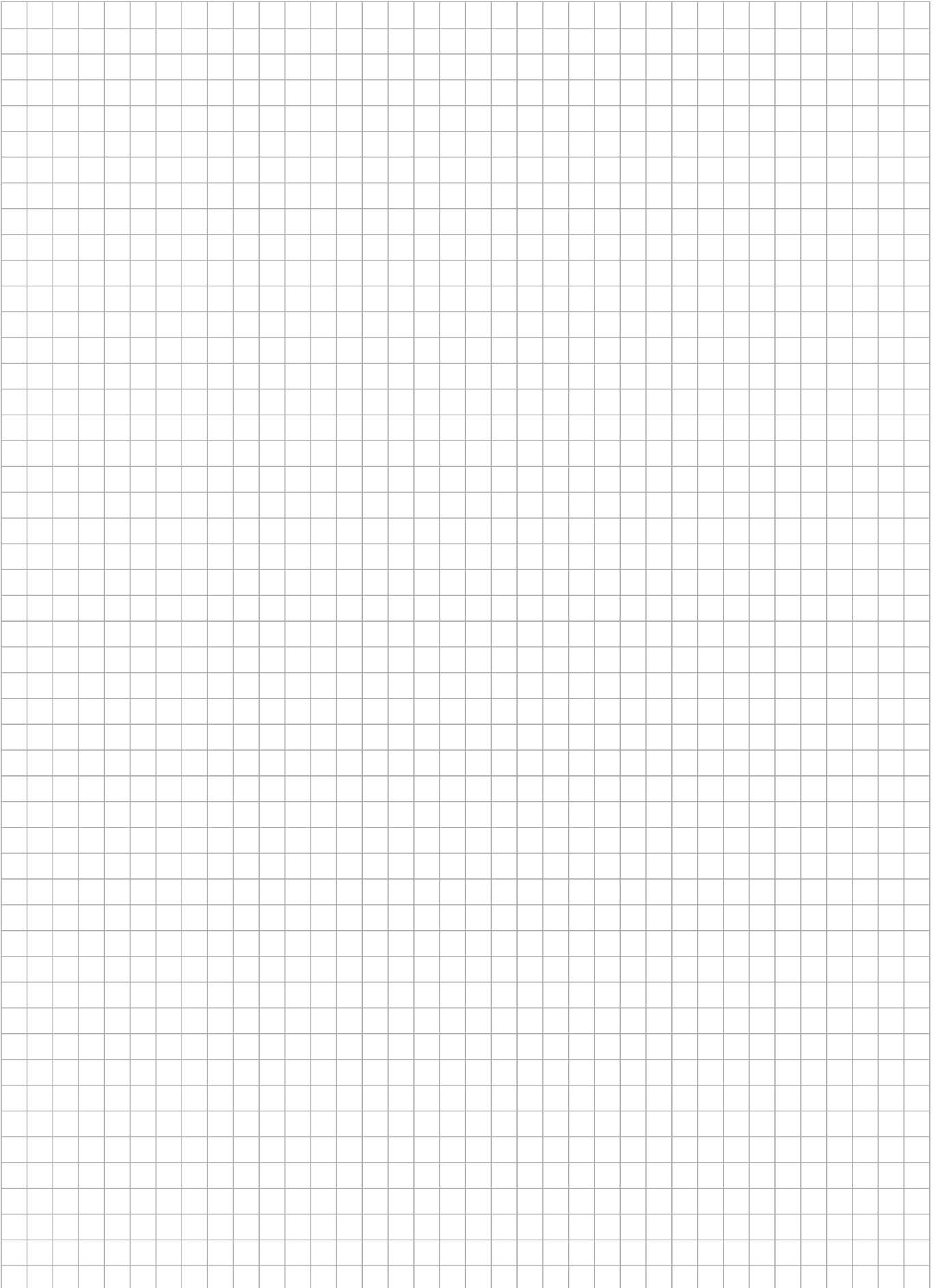



## I. ZÁKLADNÍ USTANOVENÍ

- Společnost KJG, a.s., se sídlem Malinovského 800/131, 916 21 Čachtice, IČO: 31 439 951 (dále jen „prodávající“), vydává následující všeobecné obchodní podmínky, které platí pro prodej a dodávky okapového střešního systému s příslušenstvím, lehké střešní krytiny, trapézů, hutního materiálu, střešních doplňků, nářadí, strojů a obchodního zboží souvisejícího se střešním systémem (dále jen „zboží“) prováděných prodávajícím na základě rámcové kupní smlouvy (dále jen „RKS“) ve vztahu k podnikateli při výkonu jeho podnikatelské činnosti a státu, státní organizaci, samosprávné územní jednotce nebo právnické osobě zřízené zákonem jako veřejnoprávní instituce při jejich zajišťování veřejných potřeb nebo vlastního provozu (dále jen „kupující“).
- Tyto všeobecné obchodní podmínky jako nedílná součást RKS jsou nedílnou součástí každé jednotlivé kupní smlouvy (dále také „JKS“ nebo „smlouva“) uzavřené mezi prodávajícím a kupujícím na základě RKS.

## II. UZAVŘENÍ KUPNÍ SMLOUVY

- Písemná objednávka kupujícího se považuje za návrh na uzavření JKS, přičemž každá objednávka kupujícího musí obsahovat:
  - identifikační údaje kupujícího nezbytné k vystavení faktury,
  - specifikaci objednaného zboží (zejména typ, druh, množství a rozměry),
  - odací místo, dodací lhůtu a způsob dodání zboží,
  - datum vystavení objednávky,
  - jméno, příjmení, funkci a podpis osoby oprávněné jednat za kupujícího.
- JKS se považuje za uzavřenou okamžikem písemného potvrzení objednávky Kupujícího Proávajícím.

## III. KÚPNA CENA A PLATOBNÉ PODMÍNKY

- Kupující se zavazuje zaplatit prodávajícímu řádně a včas kupní cenu za objednané zboží. Kupní cena je stanovena podle ceníku prodávajícího (ceny zboží se rozumí ceny bez DPH) platného v den předložení objednávky kupujícím a její výše bude uvedena prodávajícím v potvrzení objednávky kupujícího včetně DPH (při dodání zboží v SR) podle platných právních předpisů. V nezbytných případech, kdy je kupní cena stanovena na základě individuální cenové kalkulace vycházející z platného ceníku, je kupující povinen zaplatit kupní cenu do výše stanovené cenovou kalkulací s tím, že prodávající určí konečnou výši kupní ceny podle vynaložených nákladů, avšak tato nesmí přesáhnout kupní cenu stanovenou kalkulací. Kupující má nárok na slevu z ceny zboží ve výši vyplývající z RKS; pokud prodávající změnil během trvání RKS výši slevy kupujícího z ceny zboží, neproděné ho o tom písemně informuje. Při dodání zboží v SR účtuje prodávající kupujícímu k ceně zboží navíc DPH podle platných právních předpisů.
- Kupující má pro odběry zboží stanovený finanční kreditlimit a splatnost faktur ve smyslu RKS, přičemž prodávající je oprávněn fakturovat kupní cenu kupujícímu dnem dodání, resp. odeslání zboží kupujícímu. Po přečerpání kreditlimitu uvedeného v RKS nebo v případě nezaplacení faktury kupujícím ve lhůtě splatnosti je prodávající oprávněn přerušit dodávání zboží kupujícímu na základě smlouvy a nepotvrdit další písemnou objednávku kupujícího. V přerušovaných dodávkách zboží prodávající pokračuje:
  - při překročením kreditlimitu - po zaplacení nejstarších faktur do výše překročení kreditlimitu a současném zaplacení hodnoty požadovaného odběru zboží,
  - při nezaplacení faktury ve lhůtě splatnosti - po jejím úplném zaplacení.**Prodávající je oprávněn kdykoliv v průběhu trvání RKS změnit kupujícímu stanovený kreditlimit.**
- Platba se považuje za provedenou včas, pokud byla ve lhůtě splatnosti připsána na účet prodávajícího nebo uhrzena v hotovosti v pokladně prodávajícího.
- Pokud kupující neuhradí fakturu ve lhůtě splatnosti, je prodávající oprávněn účtovat mu úroky z prodlení ve výši 0,05 % z nezaplacené částky za každý den prodlení.**

## IV. DODÁNÍ ZBOŽÍ A VÝHRADA VLASTNICTVÍ

- Prodávající je povinen dodat zboží kupujícímu v množství dohodnutém ve smlouvě a v kvalitě a provedení, které se hodí k účelu, na který se toto zboží používá. Kupující je povinen zboží dodané prodávajícím převzít.
- Pokud se smluvní strany nedohodly jinak, je prodávající povinen zboží zabalit nebo opatřit pro přepravu způsobem, který je obvyklý pro toto zboží v obchodním styku.
- Dodání zboží se uskuteční ve lhůtě a způsobem dohodnutým smluvními stranami ve smlouvě.
- Při dodání zboží prodávajícím je zaměstnanec kupujícího povinen prokázat oprávnění k převzetí zboží.
- Pokud má být zboží dáno k dispozici, nenaložené na dopravní prostředek, v sídle prodávajícího (resp. příslušném velkoobchodu prodávajícího, kterému kupující předložil objednávku) dopravci určenému kupujícím, je tento povinen prokázat oprávnění k převzetí zboží.
- V případě, že má být zboží dodáno kupujícímu na dodací místo uvedené v objednávce vozidlem prodávajícího, vyúčtuje prodávající kupujícímu náklady na dopravu podle ceníku přepravy platného v den předložení objednávky kupujícím. Zároveň si prodávající vyhrazuje právo, že se zboží vyzdví jen v dostupném terénu podle jeho uvážení.
- U zboží, které má být odesláno kupujícímu, vyúčtuje prodávající kupujícímu náklady na poštovné, pokud není dohodnuto jinak.
- Kupující se zavazuje odebrat zboží v dodací lhůtě. V případě, že kupující nesplní svou povinnost odebrat zboží v dodací lhůtě, vyzve ho prodávající ke splnění jeho povinnosti v dodatečně přiměřené lhůtě. Neodebráním zboží kupujícím ani v dodatečně přiměřené lhůtě vzniká právo prodávajícího odstoupit od smlouvy.
- Kupující, který nezplatí do dodání zboží celou výši kupní ceny, nabude vlastnictví k dodanému zboží až úplným zaplacením kupní ceny.

## V. PŘECHOD NEBEZPEČÍ ŠKODY NA ZBOŽÍ

- Nebezpečí škody na zboží přechází na kupujícího okamžikem, kdy převezme zboží odprodávajícího, resp. jím určeného dopravce, nebo jestliže tak neučiní včas, v době, kdy mu prodávající nebo jím určený dopravce umožní nakládat se zbožím, přičemž kupující o této možnosti věděl, a kupující poruší smlouvu tím, že zboží nepřevzme.
- Pokud má prodávající odevzdat zboží k přepravě dopravci určenému kupujícím ve svém sídle v Čachticích (resp. příslušném velkoobchodu prodávajícího), od něhož má kupující zboží převzít, přechází na kupujícího nebezpečí škody na zboží okamžikem předání zboží tomuto dopravci.
- V případě, že má prodávající odeslat zboží kupujícímu, přechází na kupujícího nebezpečí škody na zboží okamžikem předání zboží prvnímu dopravci k přepravě do místa určení.
- Kupující je povinen prohlédnout zboží bez zbytečného odkladu po přechodu nebezpečí škody na zboží. Pokud se zboží odesílá kupujícímu, má povinnost prohlédnout zboží bez zbytečného odkladu po jeho dopravení do místa určení.

## VI. ODPOVĚDNOST ZA VADY A ZÁRUKA

- Prodávající odpovídá za vadu, kterou má zboží v okamžiku, kdy přechází nebezpečí škody na zboží na kupujícího, i když se vada stane zjevnou až po této době. Prodávající odpovídá rovněž za jakoukoli vadu, která vznikne po přechodu nebezpečí škody na zboží na kupujícího, pokud je způsobena porušením jeho povinností.
- Jestliže kupující zboží neprohlédne nebo nezařadí, aby bylo prohlédnuto v době přechodu nebezpečí škody na zboží, může uplatnit nárok z vad zjistitelných při této prohlídce, jen když prokáže, že tyto vady mělo zboží již v době přechodu nebezpečí škody na zboží.
- Kupující je povinen oznámit prodávajícímu vadu zboží bez zbytečného odkladu poté, co:
  - a/ kupující vady zjistil,
  - b/ kupující při vynaložení odborné péče měl vady zjistit při prohlídce, kterou je povinen uskutečnit po přechodu nebezpečí škody na zboží, nebo
  - c/ se vady mohly zjistit později při vynaložení odborné péče, nejpozději však do dvou let od doby dodání zboží, popřípadě od doručení zboží do místa určení stanoveného ve smlouvě. U vad, na něž se vztahuje záruka za jakost, platí místo této lhůty záruční doba.
- Jestliže prodávající poskytne kupujícímu záruku za jakost dodaného zboží, učiní tak prohlášením v samostatném záručním listu, ve kterém bude uveden i postup při reklamaci.
- Záruční doba začíná plynout ode dne dodání zboží. Jestliže je prodávající povinen odeslat zboží, plyne záruční doba ode dne doručení zboží do místa určení. Záruční doba neplyne po dobu, po kterou kupující nemůže užívat zboží pro jeho vadu, za které odpovídá prodávající.
- V případě dodání zboží kupujícímu s vadami se výslovně vylučuje použití ust. § 436, § 437, § 439 odst. 2, 3, 4 a § 441 obchodního zákoníku a prodávající v takovém případě poskytne kupujícímu slevu z kupní ceny nebo odstraní kupujícímu reklamované vady zboží:
  - a/ dodáním chybějícího zboží,
  - b/ opravou zboží nebo dodáním náhradního zboží při odstranitelných vadách, nebo
  - c/ dodáním náhradního zboží při neodstranitelných vadách.
- Prodávajícím poskytnutá sleva z kupní ceny musí odpovídat rozdílu mezi hodnotou, kterou by mělo zboží bez vad, a hodnotou, kterou mělo zboží dodané s vadami, přičemž pro určení hodnot je rozhodující čas, ve kterém se mělo uskutečnit řádné plnění. Kupující, kterému prodávající poskytl slevu z kupní ceny, není oprávněn požadovat náhradu zisku ušlého v důsledku nedostatku vlastnosti zboží, na který se sleva vztahuje.
- Při dodání náhradního zboží je prodávající oprávněn požadovat, aby mu na jeho náklady kupující vrátil vyměňované zboží ve stavu, v jakém se mu dodal. To neplatí, jestliže nemožnost vrácení zboží ve stavu tam uvedeném není způsobena jednáním nebo opomenutím kupujícího, nebo ke změně stavu zboží došlo v důsledku prohlídky řádně vykonané za účelem zjištění vad zboží. V případě, že před objevením vad kupující zboží nebo jeho část prodal nebo zboží zcela nebo zčásti spotřeboval nebo je pozmenil při jeho obvyklém použití, je povinen vrátit neprodané nebo nespotebované zboží nebo pozmeněné zboží a poskytnout prodávajícímu náhradu do výše, v níž měl z uvedeného použití zboží prospěch.
- Odpovědnost prodávajícího za vady, na které se nevztahuje záruka za jakost, nevzniká, jestliže tyto vady byly způsobeny po přechodu nebezpečí škody na zboží vnějšími událostmi a nezpůsobil je prodávající nebo osoby, s jejichž pomocí plnil svůj závazek.

## VII. VYŠŠÍ MOC

- Jestliže po uzavření smlouvy nastanou nepředvídatelné a neovlivnitelné okolnosti, které vytvoří trvalou nebo dočasnou překážku pro plnění povinností smluvních stran z uzavřené smlouvy (vis maior), nebude nesplnění povinností (při trvalé překážce) smluvní stranou, resp. opožděné splnění povinností (při dočasné překážce), považováno za porušení této smlouvy a smluvní strana tak neodpovídá za případné škody, které vzniknou v souvislosti s nesplněním smluvních povinností. Pokud má vzniklá překážka pro plnění povinností ze smlouvy pouze dočasný charakter, zavazují se smluvní strany přistoupit k plnění svých smluvních povinností neproděné poté, co tato překážka odpadne. Každá strana je povinna neproděné informovat druhou stranu o vzniku výše uvedených překážek.
- Za vyšší moc se považují zejména živelní události, svévolné jednání třetích osob, stávky, pracovní vyluky, blokády, války (vyhlášené i nevyhlášené), změna politické situace, která vylučuje nebo nepřiměřeně ztěžuje výkon práv a povinností ze smlouvy nebo jakékoliv jiné podobné události.

## VIII. OCHRANA OSOBNÍCH DAT

- Kupující (pro účely tohoto článku i jiná osoba podepsaná na RKS a objednavce za kupujícího) výslovně uděluje prodávajícímu podle zák. č. 428/2002 Z.z. o ochraně osobních údajů v platném znění (dále jen „zákon“) souhlas se zpracováním jeho osobních údajů uvedených v RKS a objednavce kupujícího
- Kupující výslovně uděluje prodávajícímu souhlas zpracovávat osobní údaje pro účely:
  - a/ výkonu práv a povinností vyplývajících z RKS a JKS,
  - b/ vedení evidence, povinnost jejíhož vedení vyplývá prodávajícím ze zákona nebo na základě zákona,
  - c/ výkonu marketingové činnosti.
- Kupující výslovně uděluje prodávajícímu souhlas, aby pro účely uvedené v bodě 8.2 poskytl jeho osobní údaje třetí osobě, kterou pověřil předmětnou činností.
- Kupující výslovně uděluje prodávajícímu souhlas se zpracováním osobních údajů:
  - a/ na dobu, ve které je prodávající povinen vést evidenci uvedenou v bodě 8.2 písm. b/,
  - b/ na dobu, v níž je to nezbytné pro ochranu zákonných práv a právem chráněných zájmů prodávajícího.
- Kupující bere na vědomí, že svůj souhlas se zpracováním osobních údajů má právo odvolat a vyžadovat likvidaci svých osobních údajů v případě, že ze strany prodávajícího, resp. třetí osoby, již prodávající osobní údaje poskytl, dojde k porušení povinností vyplývajících ze zákona.

## IX. ZÁVEŘEČNÉ USTANOVENÍ

- Kupující není oprávněn převést či postoupit bez výslovného souhlasu prodávajícího práva vyplývající mu z RKS nebo JKS na třetí osobu.
- RKS je možné měnit, pokud z těchto všeobecných podmínek nevyplyvá jinak, pouze formou písemných dodatků podepsaných zástupci obou stran.
- Dohodnutá odlišná ustanovení v JKS mezi prodávajícím a kupujícím mají přednost před ustanoveními RKS a těchto všeobecných obchodních podmínek. Právní vztahy, které nejsou upraveny v RKS, JKS a ani v těchto všeobecných podmínkách, se řídí obchodním zákoníkem a dalšími obecně závaznými právními předpisy platnými ve Slovenské republice, s vyloučením použití kolizních norem a s vyloučením aplikace Úmluvy OSN o smlouvách o mezinárodní koupi zboží /CISG/ ze dne 11. 04. 1980 a jejich případných dodatků v případě, že kupující má sídlo (místo podnikání) v jiném státě nebo je zboží dodáváno do jiného státu.
- Všechny spory, které vyplnou z realizace obsahu RKS, budou řešeny stranami cestou přátelského vyrovnání. Spory, které se nepodaří vyřešit vzájemnou dohodou, je oprávněn řešit (vyloučen) příslušný soud Slovenské republiky.
- Tyto všeobecné podmínky vydává prodávající podle § 273 obchodního zákoníku, a to s účinností od 01. 01. 2017.

Spoločnosť KJG a.s. si vyhradzuje právo na zmenu v cenách, baleniach a v tlači.

# KJG®

## 10 DŮVODŮ, PROČ SI VYBRAT KJG

- 1. Kvalitní výrobky s dlouhou tradicí
- 2. Kompletní střešní systém
- 3. Široká škála materiálů
- 4. Snadná montáž
- 5. Dodávka přímo na přání
- 6. Odolné proti povětrnostním vlivům
- 7. Estetický vzhled
- 8. KJG®
- 9. Vlastní lakovna
- 10. Reference

# KJG®

■ **KJG a.s.**

Malinovského 800/131  
916 21 Čachtice  
Slovensko

IČO: 31439951  
DIČ: 2020380769  
IČ DPH: SK2020380769

E-mail: [kjg@kjg.sk](mailto:kjg@kjg.sk)  
Telefon: +421 32 774 34 10  
Web: [www.kjg.sk](http://www.kjg.sk)

■ **Prodejny KJG:**

Čachtice, Družstevná 746/32

Bratislava, Rybníčná 49

Nitra, Cabajská 23

Banská Bystrica, Zvolenská cesta 14

Turčin - Donji Kneginec, Ulica kralja Andrije II. 4  
(Chorvatsko)